



onisep

TOUTE L'INFO SUR LES MÉTIERS
ET LES FORMATIONS

GUIDES

**RENTRÉE
2018**

**ENTRER
DANS
LE SUP
APRÈS LE BAC**

Académie de Rennes



www.terminales2017-2018.fr

Un nouveau site de l'Onisep
pour préparer son parcours
dans l'enseignement supérieur.



www.onisep.fr/bretagne

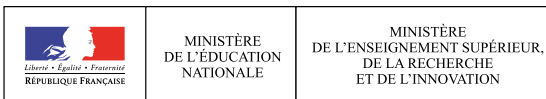

MINISTÈRE
DE L'ENSEIGNEMENT SUPÉRIEUR,
DE LA RECHERCHE
ET DE L'INNOVATION

3 FORMATIONS
CERTIFIÉES PAR L'ÉTAT

**BAC
+3**
(NIVEAU II)
Titres RNCP

FORMATIONS AUX MÉTIERS
du CINÉMA / TV
du SON et
du FILM D'ANIMATION

CINÉMA / TV

SON

ANIMATION

JOURNÉES PORTES OUVERTES

16 et 17 FÉVRIER de 10h à 18h

• Réunions d'information à 11h et 15h • Visites des installations

ADMISSION

BAC

+

CONCOURS

3 ans d'études

+

4^e année optionnelle à New-York

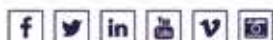

— ENSEIGNEMENT SUPÉRIEUR TECHNIQUE PRIVÉ —

www.esra.edu

ESRA BRETAGNE : 1, rue Xavier Grall • 35 700 RENNES • 02.99.36.64.64 • rennes@esra.edu

ENTRER DANS LE SUP APRÈS LE BAC



L'obtention du baccalauréat est très certainement un objectif important de votre année de terminale parce que celui-ci conditionne l'accès aux formations de l'enseignement supérieur. Ainsi, le baccalauréat est une étape dans un parcours de formation que la plupart d'entre vous vont poursuivre l'an prochain dans l'enseignement supérieur.

L'enjeu de ce guide est de vous faire découvrir l'ensemble des formations qui s'offrent à vous dans toute la variété des formes de l'enseignement supérieur, avec le souci de vous permettre d'identifier les repères utiles pour élaborer le parcours de formation le plus adapté en fonction du diplôme que vous visez et/ou du métier que vous envisagez.

Dans ce panorama de toutes les formations existantes, cette publication de l'Onisep n'a qu'un seul but, celui de vous accompagner dans la meilleure détermination possible de vos choix et nous vous encourageons aussi à partager les informations contenues dans ce guide avec vos proches, vos enseignants et tous les professionnels de l'orientation.

Vous trouverez également nombre de conseils pratiques pour organiser votre future vie étudiante, pour trouver un logement, envisager des activités sportives, découvrir les multiples possibilités de l'environnement socio-culturel à votre disposition ou encore, connaître les mesures prises par les établissements pour garantir l'accessibilité et les accompagnements répondant aux besoins spécifiques des étudiants en situation de handicap.

Je vous invite à consacrer tout le temps nécessaire à la lecture de ce guide, certain que les informations que nous vous proposons ici permettront de conforter dès maintenant l'orientation que vous souhaitez donner à votre parcours de formation dans l'enseignement supérieur.

Michel Quéré
Directeur de l'Onisep

CHOISIR SA VOIE	page
Le schéma des études supérieures	2
LES FILIÈRES D'ÉTUDES	
Les licences	4
Les DUT (diplômes universitaires de technologie)	6
Les BTS (brevets de technicien supérieur)	7
Les écoles spécialisées	8
Les CPGE (classes préparatoires aux grandes écoles)	10
INFOS PRATIQUES	
Après un bac professionnel	12
Que faire sans le bac ?	14
La vie étudiante	16
Être étudiant en situation de handicap	18
LES INFOS DE VOTRE RÉGION	21

LE SCHÉMA DES ÉTUDES SUPÉRIEURES

LE LMD, UN CADRE EUROPÉEN

Les universités et les grandes écoles françaises ont adopté l'organisation européenne des études avec trois paliers en 3, 5 et 8 ans après le bac : licence (L), master (M) et doctorat (D). Double objectif : des diplômes reconnus dans toute l'Europe et au-delà, et une mobilité des étudiants facilitée grâce au programme Erasmus+. Pour chaque diplôme, les enseignements sont scindés en semestres, correspondant chacun à 30 crédits, capitalisables et transférables en France (d'un établissement supérieur à l'autre) et en Europe (d'un pays à l'autre). Sont également organisés selon le LMD : les DUT, les BTS, les prépas, les études de santé, d'architecture...

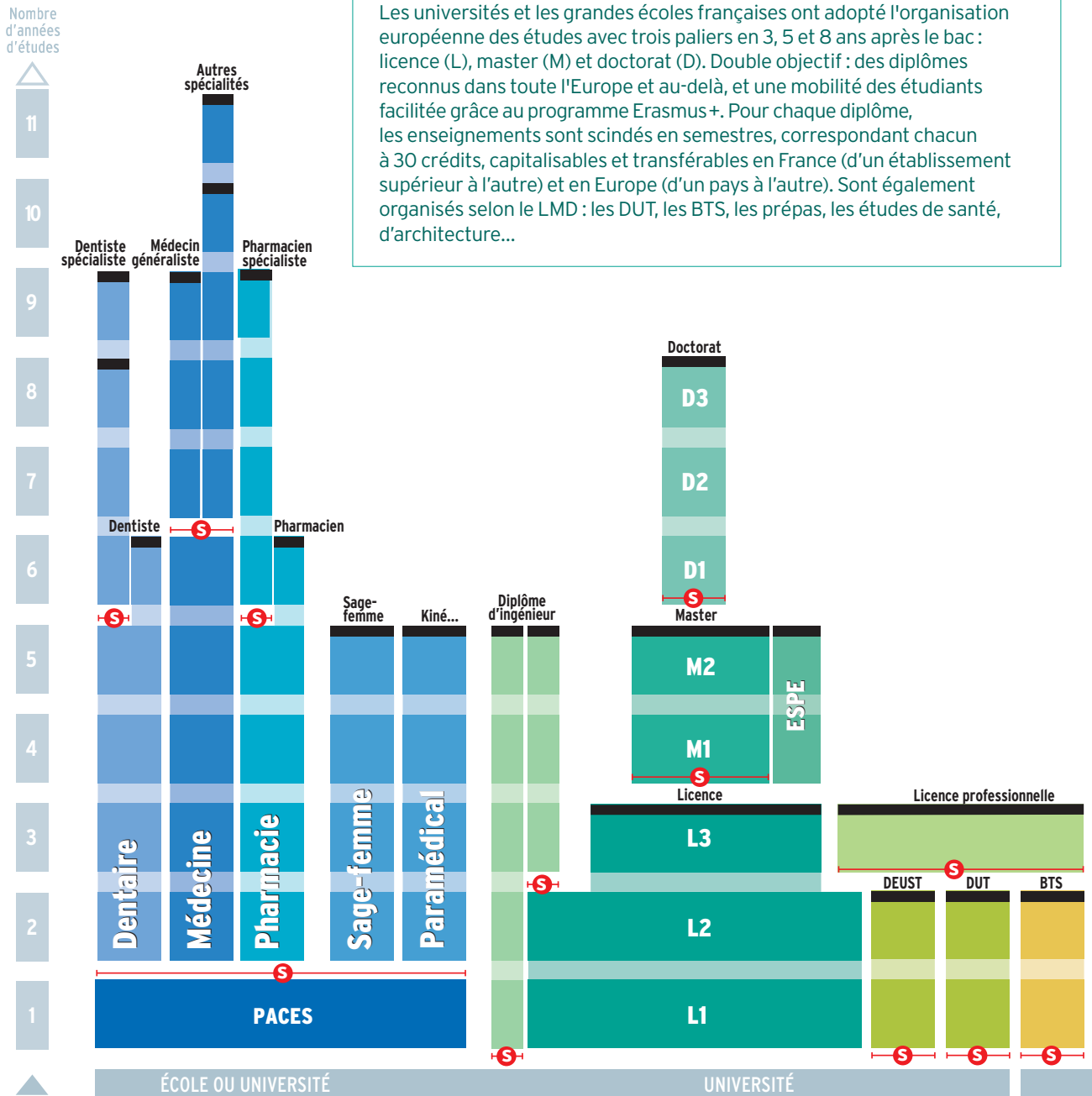

■ Diplôme ou Diplôme d'État

—S— Accès sélectif (concours à épreuves, sélection sur dossier)

Il existe des passerelles entre ces différentes filières par exemple de la L1 vers un BTS ou un DUT ; de la PACES vers la licence ; des classes préparatoires aux grandes écoles (CPGE) vers la licence.

BTS : brevet de technicien supérieur

D : doctorat

DCG : diplôme de comptabilité et de gestion

DEC : diplôme d'expert-comptable

DEUST : diplôme d'études universitaires scientifiques et techniques

DMA : diplôme des métiers d'art

DNA : diplôme national d'art

POUR S'INSCRIRE DANS L'ENSEIGNEMENT SUPÉRIEUR :

Consultez le site de l'Onisep (www.onisep.fr) et celui du Ministère de l'Enseignement supérieur, de la Recherche et de l'Innovation - MESRI (www.enseignementsup-recherche.gouv.fr) pour les modalités pratiques 2018 d'affectation dans l'enseignement supérieur.

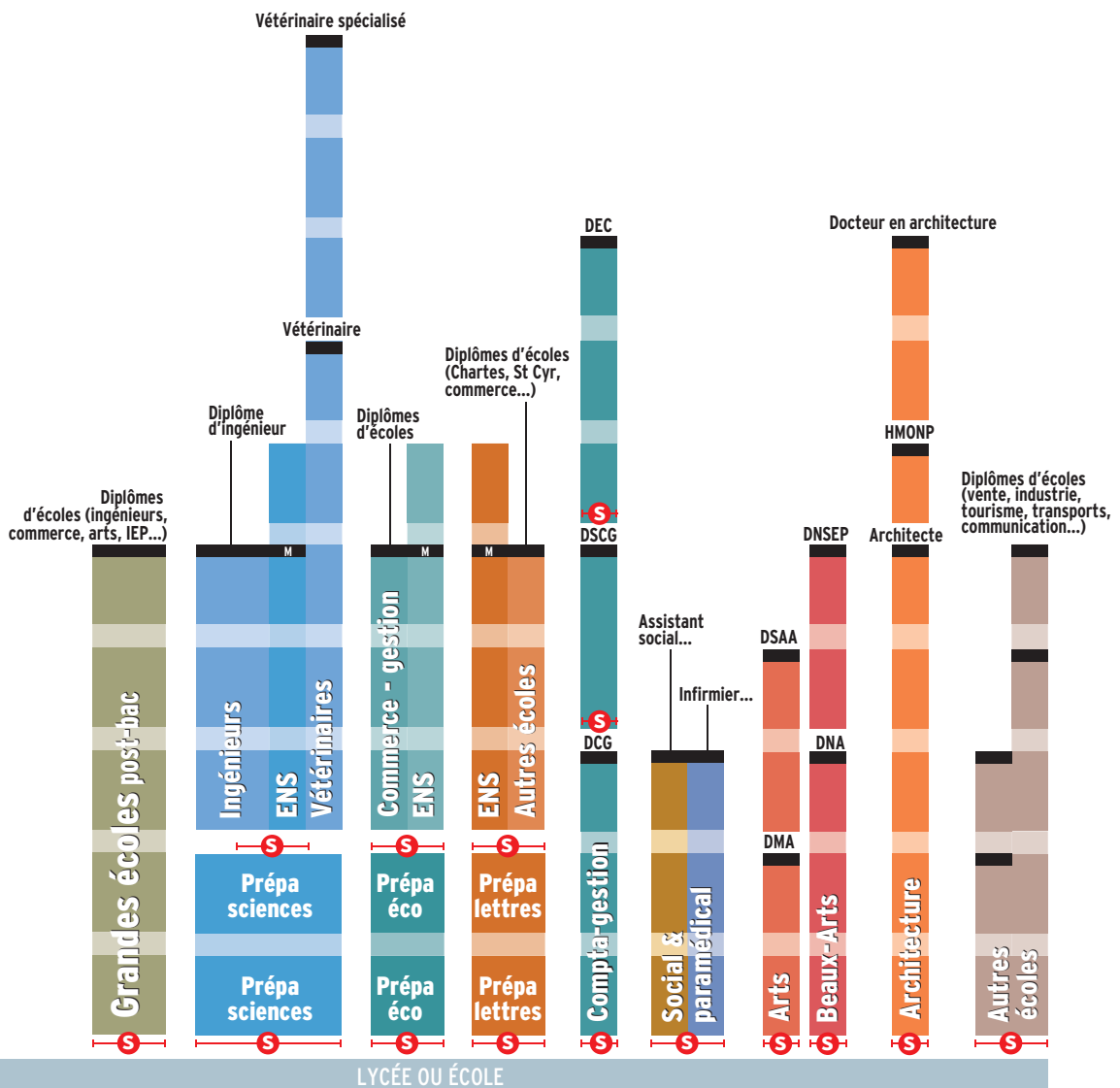

DNSEP : diplôme national supérieur d'expression plastique
 DSAA : diplôme supérieur d'arts appliqués
 DSCG : diplôme supérieur de comptabilité et de gestion
 DUT : diplôme universitaire de technologie
 ENS : école normale supérieure
 ESPE : école supérieure du professorat et de l'éducation

HMONP : habilitation à l'exercice de la maîtrise d'œuvre en son nom propre
 IEP : institut d'études politiques
 L : licence
 M : master
 PACES : première année commune aux études de santé

LES LICENCES

En 3 ans après le bac, la **licence** est le socle des formations universitaires. Organisée en « parcours », la licence offre une **spécialisation progressive** et ouvre sur la professionnalisation.



© Jean-Marie Heidinger / Onisep

À SAVOIR

Les licences professionnelles

Accessibles avec un bac + 2 (BTS, BTSa, DUT, L2...), elles se préparent en 2 semestres à l'université, en lycée ou en école. Un stage de 12 à 16 semaines est prévu. Offrant une spécialisation plus poussée ou une double compétence, elles sont conçues pour favoriser l'insertion dans l'emploi. De nombreuses licences professionnelles sont accessibles en apprentissage (lire p. 6).

➤ Où et comment ?

L'université couvre de nombreux domaines et délivre des diplômes nationaux à trois niveaux : licence, master et doctorat.

→ La **licence** se prépare en 6 semestres (3 ans). La 1^{re} année, dite **L1**, est conçue comme un portail associant plusieurs disciplines ; la 2^e année, **L2**, amorce une spécialisation ; la 3^e année, **L3**, finalise le cycle licence.

→ Les cours magistraux (CM) en amphitheâtre alternent avec des travaux dirigés (TD) ou pratiques (TP) en groupes réduits. Toutefois, les universités limitent les cours en amphitheâtre pendant la 1^{re} année de licence (L1) afin d'offrir aux étudiants un encadrement pédagogique renforcé. Le cursus licence intègre également la possibilité de valider un stage en entreprise, dans l'administration, dans l'enseignement ou au sein d'associations.

➤ Accès

Avec le **bac** (ou un diplôme équivalent). Toutes les séries sont admises, mais il est recommandé de choisir une filière cohérente avec celle suivie au lycée. Cela suppose de **se renseigner** au préalable sur les contenus et les exigences de la filière envisagée.

→ À l'université, suivre des études dans la filière de son choix est un droit, dans la

limite des places disponibles. Certaines **filiales** très demandées organisent ainsi lors des inscriptions des **tests de niveau** : en langues, en arts plastiques, en musique...

→ Un dispositif dit d'« **orientation active** » est proposé par les universités. Il permet à l'élève de terminale d'indiquer ses vœux de cursus pour la rentrée suivante et d'obtenir des conseils et avis sur ses chances de réussite dans la filière visée.

➤ Au programme

Les licences se répartissent en **quatre domaines** de formation (arts, lettres, langues / droit, économie, gestion / sciences humaines et sociales / sciences, technologie, santé) qui se déclinent en **45 mentions** (par exemple droit ; géographie et aménagement ; histoire ; mathématiques ; sciences de la vie...). Chaque mention propose des **parcours** types, définis par chaque université.

La spécialisation disciplinaire est progressive, ce qui permet d'affiner son choix d'orientation et favorise les **passerelles** entre filières de formation. Il est ainsi possible de rejoindre un DUT ou un BTS dès la fin du 1^{er} semestre, en fin de L1, voire de L2.

→ La **licence** couvre 6 semestres. Chacun d'eux se compose d'**unités d'enseignement** (UE) obligatoires, optionnelles ou libres valant un nombre de **crédits ECTS** donné. Un semestre validé donne à l'étudiant 30 crédits, une année, 60.

→ La 1^{re} année de licence (L1) renforce l'apprentissage des **fondamentaux**. Son contenu privilégie la culture générale avec des enseignements largement pluridisciplinaires et l'acquisition de compétences transversales (informatique, méthodologie de travail, élaboration du projet personnel et professionnel, langues vivantes, expression écrite et orale).

→ La 2^e année de licence (L2) est articulée autour de la **consolidation des compétences** et de la découverte des débouchés professionnels et des métiers en relation avec la formation.

INFO +

L'université, c'est aussi...

> **Les études de santé** se déroulent à l'université. Les filières médecine, pharmacie et dentaire débutent par la 1^{re} année commune aux études de santé (**PACES**), tout comme la formation de sage-femme qui, pour sa part, se déroule ensuite au sein d'une école spécialisée (4 ans d'études). Les cursus dentaire, médecine et pharmacie débouchent, en 6 à 11 ans, sur des diplômes d'État (DE), obligatoires pour exercer. Certaines formations d'audioprothésiste, d'orthoptiste et d'orthophoniste sont dispensées à l'université. Elles mènent, en 3 à 5 ans, à un diplôme permettant d'exercer.

> Sont aussi délivrés à l'université : les diplômes d'université (**DU**, tous niveaux), les diplômes d'études universitaires scientifiques et techniques (**DEUST**) et les diplômes universitaires de technologie (**DUT**) > lire p. 6.

> Certaines universités proposent des cycles universitaires préparatoires aux grandes écoles (**CUPGE**). Des formations complémentaires aux 2 premières années de licence préparent les étudiants aux concours des écoles d'ingénieurs ou de management.

Plus d'informations sur les sites : www.etudiant.gouv.fr et www.onisep.fr.

→ La poursuite d'études en **licence professionnelle** est ouverte aux étudiants ayant validé les 2 premières années de licence (*lire l'encadré p. 5*).

La 3^e année de licence généraliste (L3) s'attache à approfondir la **spécialisation disciplinaire** et à explorer des secteurs professionnels.

À noter : les étudiants peuvent effectuer un **stage**. Obligatoire ou facultatif, celui-ci est intégré au cursus, souvent en L3. Ils peuvent aussi effectuer un **séjour à l'étranger**. Se renseigner sur les accords d'échanges dès la L1 et sur le niveau requis en langue.

↳ Rythme de travail

Être autonome, savoir organiser son temps, avoir un certain goût pour la théorie et les recherches personnelles sont des qualités indispensables pour réussir à l'université.

→ La licence prévoit au moins 1 500 heures d'enseignement sur 3 ans, à raison de **20 à 30 heures par semaine**. Pour réussir aux évaluations, il ne suffit pas d'être présent aux cours. Pour réussir en 1^{re} année, il faut approfondir les cours régulièrement, lire des ouvrages spécialisés chez soi et en bibliothèque universitaire (BU). Compter au moins **20 heures de travail personnel par semaine**.

→ À l'université, chaque étudiant bénéficie d'un dispositif d'accueil et d'orientation : encadrement pédagogique renforcé en 1^{re} année ; **tutorat** ; **modules de soutien** pilotés par des enseignants référents.

→ Il est possible de **se réorienter**, soit en fin de semestre, soit en fin d'année. Se renseigner auprès du service commun universitaire d'information et d'orientation (SCUIO).

↳ Validation du diplôme

L'évaluation des compétences acquises par l'étudiant se fait par **contrôle continu** et **régulier**, par **examen terminal** ou bien par la combinaison des deux modalités. En L1 et L2, le contrôle continu se généralise.

→ La licence permet à l'étudiant d'acquérir **180 crédits** européens (ECTS).

→ Un supplément au diplôme précise le parcours suivi en licence, ainsi que les compétences acquises, y compris dans le cadre d'un engagement dans des activités associatives, sociales ou professionnelles. Il donne une meilleure lisibilité au diplôme hors de nos frontières.

↳ Poursuite d'études

Diplôme de niveau bac + 3, la licence est le socle des études longues.

→ Ceux qui décident de continuer à l'**université** s'inscrivent en master pour 2 ans (M1, M2). La 1^{re} année (M1) est accessible sur concours ou sur examen de dossier

selon les capacités d'accueil. Le portail trouvermonmaster.gouv.fr offre un panorama de l'ensemble des 3 000 masters proposés au niveau national, avec une présentation des modalités de sélection pour chacun d'entre eux.

→ Les autres peuvent **rejoindre une école** de commerce, d'ingénieurs, de journalisme, un IEP... accessibles sur titres et épreuves.

→ Ceux qui ne souhaitent pas poursuivre en 2^e cycle sont, quant à eux, informés sur leurs perspectives d'insertion ou de formation.

↳ Accès à l'emploi

Le bureau d'aide à l'insertion professionnelle (BAIP) accompagne les étudiants dans la recherche de stage et du premier emploi. Il leur propose des ateliers méthodologiques (rédaction de CV, lettre de motivation et préparation à des entretiens...), diffuse les offres des entreprises et organise des rencontres avec les professionnels.

→ Grâce à l'acquisition de compétences professionnelles, les diplômés de **licence** sont mieux préparés pour une entrée immédiate dans la vie active. De niveau bac + 3, la licence permet par exemple de présenter les concours administratifs de catégorie A.

→ Les études en **master** ouvrent l'accès à certains concours de la fonction publique : l'enseignement, la magistrature. Le master permet de s'inscrire en **doctorat** (bac + 8).

→ Les enquêtes relatives à l'insertion professionnelle des diplômés de l'université sont disponibles sur www.enseignement-sup-recherche.gouv.fr.

LEXIQUE

BTS/BTSA : brevet de technicien supérieur / agricole

CPGE : classe préparatoire aux grandes écoles

CUPGE : cycle universitaire préparatoire aux grandes écoles

DEUST : diplôme d'études universitaires scientifiques et techniques

DU : diplôme d'université

DUT : diplôme universitaire de technologie

L1 : 1^{re} année de licence

L2 : 2^e année de licence

L3 : 3^e année de licence

PACES : 1^{re} année commune aux études de santé

UE : unité d'enseignement

EN SAVOIR +

→ Dossier Université



→ Sur onisep.fr

> www.onisep.fr/licences

> www.onisep.fr/premiere_annee

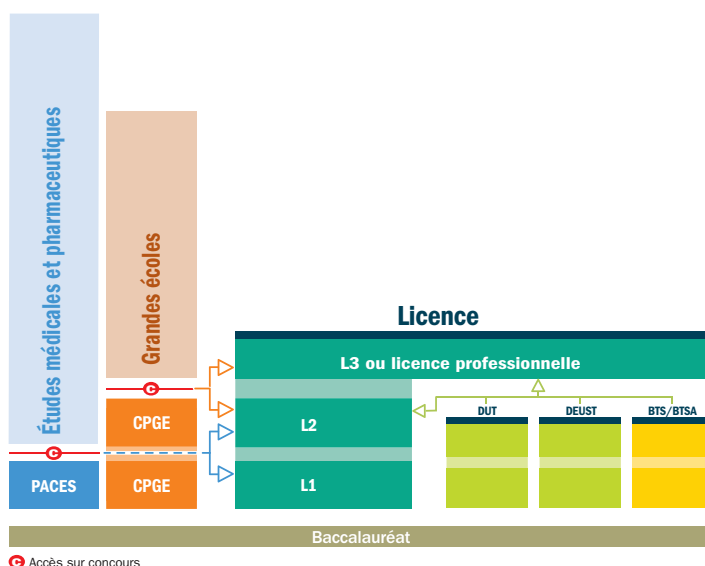

Itinéraires d'accès à la licence

Accès possible à différents niveaux selon le parcours d'origine de l'étudiant.

LES DUT

(diplômes universitaires de technologie)

Le DUT assure la polyvalence dans un domaine professionnel. Il favorise la **poursuite d'études** tout en permettant l'accès à l'emploi.



© SolStock/Istock.com

À SAVOIR

Le DEUST

Avec plus de 35 spécialités, le DEUST (diplôme d'études universitaires scientifiques et techniques) propose des formations en 2 ans sur des créneaux pointus, adaptés au marché du travail local. Accès : sur dossier, voire entretien ou tests, après le bac, ou après une L1 ou une L2.

EN SAVOIR +

- Sur onisep.fr
- > www.onisep.fr/DUT
- > www.onisep.fr/premiere_annee

↳ Où et comment ?

Le DUT se prépare en 2 ans, au sein d'un institut universitaire de technologie (IUT) intégré à une université. La formation alterne cours magistraux (CM) en amphi, travaux dirigés (TD) et travaux pratiques (TP) en petits groupes, projets tutorés et stage. Certains IUT proposent la formation en apprentissage (*lire ci-dessous*). Le programme de cours étant inchangé pour les apprentis, la formule suppose un investissement important de leur part.

↳ Accès

Avec le bac. Il est recommandé que celui-ci soit dans le champ de la spécialité visée. → La sélection se fait sur dossier (bulletins trimestriels de 1^{re} et de terminale disponibles), voire sur tests et/ou entretien. Un pourcentage de places est réservé aux bacheliers technologiques. → Les titulaires d'un bac technologique obtenu avec une mention « bien » ou « très bien » sont admis de droit, pour la rentrée suivante, dans une spécialité cohérente avec leur bac. Ils doivent se porter candidats au DUT dans les délais prévus. → Quelques IUT proposent la formation en 1 an appelée « année spéciale DUT » pour les candidats ayant déjà suivi 2 années d'enseignement supérieur.

↳ Au programme

La formation comporte une majeure couvrant le cœur de compétences requises pour

le domaine visé et des modules complémentaires choisis par l'étudiant selon son projet personnel et professionnel (PPP) : études courtes, études longues ou insertion. Au moins **10 semaines de stage** sont prévues. → Avec 41 spécialités (options comprises), tous les secteurs ne sont pas couverts. Ainsi, il n'y a aucun DUT en audiovisuel ou en arts.

↳ Rythme de travail

Entre **35 et 40 heures par semaine** de cours magistraux, de TD (et, selon les spécialités, de TP) et de projets tutorés, auxquelles s'ajoute beaucoup de travail personnel. Un rythme soutenu qui exige constance, rigueur, assiduité et organisation.

↳ Validation du diplôme

Le **diplôme national** est délivré sur la base d'un **contrôle continu** des connaissances, avec une validation de chaque semestre. → Inscrit dans le LMD, le DUT atteste l'acquisition de **120 crédits** européens (ECTS).

↳ Poursuite d'études

La formation polyvalente du DUT favorise la poursuite d'études (89 % des diplômés). Les possibilités varient selon la spécialité. → À l'université, les **licences professionnelles** sont la voie la plus adaptée pour approfondir la formation ou acquérir une double compétence tout en accédant au niveau bac + 3. Les licences générales sont accessibles avec un solide dossier. Objectif : la poursuite d'études en master (bac + 5). → Autres pistes : rejoindre une **école d'ingénieurs** pour 3 ans, une école de commerce pour 1 à 3 ans ; ou encore s'inscrire en **prépa ATS** pour 1 an (*lire p. 10, les classes préparatoires*) ou dans une **formation complémentaire**.

↳ Accès à l'emploi

Seul 1 diplômé de DUT sur 10 décide d'entrer sur le marché du travail juste après son diplôme. L'insertion est plutôt bonne, mais cela varie en fonction du domaine visé.

INFO +

Apprentissage : de nombreux avantages

> Le principe de l'apprentissage : alterner périodes en cours (à l'université, au lycée, en école) et travail en entreprise. Cette formule permet d'appliquer immédiatement la théorie apprise en cours et d'acquérir une **première expérience professionnelle**. Financièrement, l'apprenti est rémunéré pendant sa scolarité et ses frais d'inscription sont pris en charge par son employeur. En contrepartie, le rythme de travail est intense et les vacances réduites. Pour réussir, il faut être **motivé et prêt à s'investir** beaucoup. L'apprentissage existe à différents niveaux de formation. Il est particulièrement développé en BTS puisque près de la moitié des apprentis du supérieur préparent un BTS, 4 % un DUT.

Pour en savoir plus : www.lapprenti.com ; www.alternance.emploi.gouv.fr.

DANS LES LYCÉES ET LES ÉCOLES

LES BTS

(brevets de technicien supérieur)

Le BTS vise une cible professionnelle précise et répond aux **besoins des entreprises**.



© FatCamera/istock.com

↘ Où et comment ?

En lycée ou en école, le BTS se prépare en 2 ans, dans une section de techniciens supérieurs (STS).

→ L'encadrement pédagogique est comparable à celui de terminale (environ 30 élèves par classe).

→ Certains établissements proposent la formation par **apprentissage** qui alterne périodes en cours et périodes en emploi.

↘ Accès

Avec le **bac** (ou un niveau bac dans certains cas, lire p. 14). Il est recommandé que celui-ci soit cohérent avec la spécialité de BTS visée.

→ La **sélection** se fait par bulletins scolaires (et travaux personnels, pour les arts) et parfois entretien de motivation. Un pourcentage de places est réservé aux **bacheliers professionnels** dans chaque académie.

→ Les titulaires d'un **bac technologique** ou **professionnel** obtenu avec une mention « bien » ou « très bien » sont admis de droit, pour la rentrée suivante, dans une spécialité cohérente avec leur bac. Ils doivent se porter candidats au BTS dans les délais impartis.

↘ Au programme

Le BTS permet d'acquérir des compétences dans un domaine pointu : transport, électronique, design... Il est proposé dans 138 spécialités (options comprises).

→ Avec un objectif d'insertion, la formation privilégie la **pratique**, les **stages** et l'insertion de professionnels du secteur.

→ Les matières générales (français, mathématiques, langues...) constituent la moitié de la formation en 1^{re} année et le tiers en 2^{de} année.

↘ Rythme de travail

Entre **30 et 33 heures** par semaine de cours magistraux (CM), travaux dirigés (TD) et pratiques (TP). Sans oublier les devoirs, les projets à rendre... Un rythme de travail soutenu qui exige constance, rigueur et sens de l'organisation.

↘ Validation du diplôme

Le **diplôme national** s'acquiert sur **examen final** et contrôle en cours de formation (CCF) selon le statut de l'établissement. Les résultats de 1^{re} année sont déterminants pour le passage en 2^{de} année. Intégré au LMD, le BTS permet l'acquisition de **120 crédits** européens (ECTS).

↘ Poursuite d'études

La moitié des titulaires de BTS/BTSA poursuivent leurs études. Leur formation spécialisée les prépare moins que le DUT à réussir dans des cursus longs (bac + 5).

→ Ils préparent principalement une **licence pro** (bac + 3) ou une **formation complémentaire** en 1 an, pour approfondir leur formation ou acquérir une double compétence.

→ Les **écoles d'ingénieurs**, **d'agronomie** et les **écoles vétérinaires** recrutent des titulaires de BTS ou de BTSA sur concours spécifiques. Il est conseillé de suivre une **prépa ATS** en 1 an (lire pp. 10-11) afin d'augmenter ses chances.

→ La plupart des **écoles de commerce** recrutent les titulaires de BTS (majoritairement du domaine économie et gestion) pour 1 à 3 ans. Accès sur concours. Quelques lycées proposent une préparation en un an (ATS, lire pp. 10-11)

↘ Accès à l'emploi

Les BTS/BTSA sont appréciés des entreprises. Les conditions d'insertion varient selon les spécialités et les modalités de formation (cursus en apprentissage ou non).

À SAVOIR

Mise à niveau

Le passage par une année de mise à niveau peut être demandé à l'entrée des BTS hôtellerie-restauration et responsable d'hébergement pour ceux qui ne sont pas titulaires du bac STHR.

DMA

À bac + 2, le DMA (diplôme des métiers d'art) existe dans 11 spécialités.

Accès sur dossier avec un bac STD2A. Ce diplôme est en cours de réforme.

BTS en 3 ans

Les BTS prothésiste-orthésiste et podot-orthésiste se préparent en 3 ans (au lieu de 2 ans).

EN SAVOIR +

→ Sur onisep.fr

> www.onisep.fr/BTS_BTSA

> www.onisep.fr/premiere_annee

Quelles différences ?

DUT

- > à l'université
- > 41 spécialités et options
- > études polyvalentes
- > contrôle continu
- > 89 % des diplômés poursuivent leurs études

BTS

- > en lycée ou en école
- > 138 spécialités et options
- > études plus spécialisées
- > examen final ou CCF
- > 53 % des diplômés poursuivent leurs études

LES ÉCOLES SPÉCIALISÉES

Après le bac, une multitude d'établissements proposent des **formations professionnelles** reconnues sur le marché du travail.



© Grégoire Maisonneuve/Onisep

À SAVOIR

Bien réfléchir

Les formations en écoles spécialisées menant à un diplôme précis, mieux vaut être sûr de sa motivation. D'autant qu'il n'y a pas de diplôme intermédiaire : il faut achever le cursus pour avoir le titre. En cas d'échec ou d'abandon, rares sont les possibilités de réorientation.

FCIL et MC

Il existe des formations professionnalisantes en 1 an post-bac : formation complémentaire d'initiative locale (FCIL) ; mention complémentaire (MC) ; certificat de spécialisation (CS). Proposées sur des créneaux pointus, elles doivent faciliter l'insertion sur le marché du travail. Lire p. 12.

Si le bac est nécessaire pour s'inscrire dans ces formations, les concours d'entrée se passent la plupart du temps durant l'année de terminale, avant l'obtention du bac.

↳ Les écoles d'architecture

Vingt écoles publiques (Ensa) préparent au diplôme d'État d'architecte.

Forment également des architectes : une école privée parisienne (ESA) et une école d'ingénieurs à Strasbourg (Insa).

Durée : 5 ans. L'accès se fait sur dossier et épreuves avec le bac (bac +1 pour l'Insa).

↳ Les écoles d'art

Publiques ou privées, elles préparent aux métiers du graphisme ou du design pour la mode, la publicité, l'édition, la communication visuelle, l'aménagement d'espace...

Durée : 2 à 5 ans. L'accès se fait sur dossier de travaux personnels, concours et entretien, avec le bac. La sélection est sévère. Certains candidats passent par une année préparatoire aux concours.

→Dépendant du ministère de l'Éducation nationale, 8 écoles supérieures d'arts appliqués (Duperré, Estienne, Olivier de Serres, Boulle à Paris ; Esaat à Roubaix ; Esad à Strasbourg ; lycxée Alain-Colas à Nevers ;

lycée La Martinière Diderot à Lyon) préparent aux DMA et aux BTS des arts appliqués (bac + 2), puis au DSAA (niveau bac + 5). La filière est en cours de réforme.

→Rattachées au ministère en charge de la Culture, 40 écoles dites « des beaux-arts » délivrent elles aussi des diplômes nationaux, dont le DNSEP (bac + 5) ; 3 autres écoles (Ensci, Ensad, Ensba à Paris) délivrent des diplômes spécifiques conférant le grade de master (bac + 5).

→Les écoles privées sont souvent coûteuses. Bien se renseigner sur les cursus offerts avant de s'inscrire.

↳ Les écoles de cinéma, de musique, de spectacle

Publiques ou privées, elles préparent aux métiers artistiques et/ou techniques.

Durée : 3 à 5 ans. L'accès se fait sur concours et entretien.

→Les écoles nationales supérieures (Louis Lumière et La Fémis à Paris, l'École de photo d'Arles), publiques, sont accessibles seulement à bac + 2. Leurs cursus prévoient 3 à 4 ans d'études. Celles qui recrutent dès le bac, nombreuses en audiovisuel, sont privées. Leur cursus dure 3 ans. Une dizaine d'écoles forment au cinéma d'animation (l'Emca, l'École de l'image-les Gobelins...).

→Les écoles supérieures d'art dramatique (dont le Conservatoire de Paris, l'Ensatt Lyon et l'école du Théâtre national de Strasbourg) sélectionnent les candidats sur audition. D'autres écoles publiques proposent comme elles des formations reconnues en 3 ans menant au diplôme national supérieur professionnel (DNSP) de comédien.

Les écoles ou cours privés pour comédiens sont ouverts à tous, mais de qualité variable.

→Pour la musique et la danse, conservatoires à rayonnement national ou régional, écoles publiques et privées se partagent les formations. Certains délivrent le DNSP de musicien ou de danseur.

INFO +

Écoles privées : comment choisir ?

Les écoles privées sont nombreuses et pas toujours reconnues par l'État. Avant de choisir, informez-vous : depuis quand l'école existe-t-elle ? Comment sélectionne-t-elle ses élèves ? Quels sont les résultats aux examens ? Que recouvrent les frais de scolarité ? L'insertion à la sortie de l'école est-elle bonne ?

Certaines écoles bénéficient de partenariats avec les entreprises, comme les écoles consulaires qui dépendent des chambres de commerce et d'industrie, ou bien celles qui sont reconnues par les syndicats professionnels (il existe des labels qualité).

Il est important de connaître la valeur du diplôme délivré. Un titre inscrit au RNCP (répertoire national des certifications professionnelles) atteste du niveau de qualification acquis au terme de la formation (bac + 2, bac + 3/+ 4, bac + 5) ; un diplôme est « visé » si l'établissement est reconnu par l'Éducation nationale.

Tout savoir sur la reconnaissance des diplômes : www.onisep.fr/reconnaissance_diplomes.

↳ Les écoles de communication

→ Les écoles formant les chargés de communication, attachés de presse ou chargés de relations publiques (Efpap, Iscom...) sont souvent privées et coûteuses. **Durée :** de 2 à 4 ans. L'accès se fait sur dossier, tests et entretien avec le bac ou plutôt à bac + 1.

→ Parmi les cursus de journalisme reconnus par la profession, 3 recrutent avec le bac : les IUT information-communication de Cannes, Tours et Lannion, qui délivrent un diplôme universitaire de technologie. **Durée :** 2 ans. L'accès se fait sur concours ; les admis dans ces IUT ont souvent un niveau bac + 2 ou + 3. Les autres formations recrutent à bac + 2 ou + 3 ; les admis ont souvent un niveau bac + 5. Elles mènent à des diplômes propres pour les écoles ou à des masters pour les universités.

↳ Les écoles de commerce et de gestion

Généralistes, elles couvrent l'ensemble des fonctions de l'entreprise : comptabilité, marketing, ressources humaines... Les spécialisations plus ou moins marquées interviennent en fin de parcours. Diverses formations sont accessibles avec le bac :

→ Une quarantaine d'écoles délivrent un bachelor ayant obtenu le visa du ministère de l'Enseignement supérieur. **Durée :** 3 ou 4 ans. L'accès se fait sur concours avec le bac.

→ Une quinzaine d'écoles reconnues permettent d'accéder au niveau master. **Durée :** 5 ans. L'accès se fait sur concours avec le bac.

À noter : une vingtaine d'écoles recrutent avec un bac + 2 (prépa, DUT, BTS, L2) pour mener en 3 ans au grade de master. Accès sur concours.

→ En vente, les écoles du réseau Négoventis (lié aux CCI) forment des commerciaux de terrain. **Durée :** 1 à 2 ans. L'accès se fait sur entretien, à bac, bac + 1 ou + 2.

→ En gestion, les diplômes de la filière expertise comptable sont proposés en lycée ou en IUT, et dans quelques écoles privées. Le premier est le diplôme de comptabilité et de gestion (DCG). **Durée :** 3 ans. L'accès se fait sur dossier avec le bac (S, ES ou STMG).

↳ Les écoles d'ingénieurs

Une centaine d'écoles recrutent au niveau du bac : les Insa, les ENI, les écoles de la Fésic, les écoles Polytech, les universités de technologie... Celles possédant une prépa intégrée permettent à leurs élèves de continuer sans concours dans le cycle ingénieur que chacune d'elles propose. D'autres proposent des cycles préparatoires communs (CPP, CPI, CPBx...) ou des cycles licences ouvrant à un nombre restreint d'écoles. **Durée :** 5 ans (2 ans en cycle préparatoire ; 3 ans en cycle

ingénieur). L'accès se fait sur concours avec le bac S, éventuellement STI2D, plus rarement STL ou STAV.

À noter : une centaine d'écoles recrutent avec un bac + 2 (prépa, DUT, BTS, L2) pour mener en 3 ans au diplôme d'ingénieur. Accès sur concours.

↳ Les écoles de l'industrie

Quelques écoles préparent aux fonctions s'exerçant dans l'industrie : qualitatif, chargé de maintenance, de gestion de production, des achats... Elles sont présentes en chimie, dans l'environnement, la sécurité, l'emballage, la mécanique, le textile, l'informatique... **Durée :** de 2 à 4 ans. L'accès se fait sur dossier, tests, entretien, avec un bac S, STL ou STI2D selon l'école.

↳ Les écoles paramédicales

Elles préparent à une quinzaine de métiers (auxiliaire de puériculture, infirmière...) et délivrent un DE (diplôme d'État). **Durée :** de 1 an à 5 ans. L'accès se fait sur concours, avec le bac (sauf pour aide-soignant et auxiliaire de puériculture). Une année de préparation est parfois nécessaire. Les admis sont pour la plupart des bacheliers de série S ou STL. Les L, ES et ST2S ont davantage leurs chances en Ifsi (instituts de formation en soins infirmiers).

Attention : les écoles de kinésithérapeutes et certaines écoles d'ergothérapeutes, de psychomotriciens, de techniciens en analyses biomédicales, de pédicures-podologues recrutent de manière sélective à l'issue de la PACES ou d'une L1 (STAPS ou sciences).

↳ Les écoles du secteur social

Elles préparent aux métiers d'assistant de service social, d'éducateur de jeunes enfants, d'éducateur spécialisé... et délivrent un DE (diplôme d'État). **Durée :** de 1 à 3 ans. L'accès se fait sur concours, avec le bac (certains DE dont celui de moniteur-éducateur n'exigent pas le bac).

À noter : les DE assistant de service social et éducateur spécialisé peuvent se préparer en 1 an après le DUT carrières sociales, à partir de l'option adaptée.

↳ Les instituts d'études politiques

Dix IEP (instituts d'études politiques) forment à des domaines variés : communication, relations internationales, économie-gestion... Ils délivrent des diplômes propres pouvant, pour certains, conférer le grade de master. **Durée :** 5 ans. L'accès se fait sur épreuves avec le bac. Sept IEP organisent un concours commun.

EN SAVOIR +

→ Dossier spécial
Écoles de commerce



→ Dossier spécial
Écoles d'ingénieurs



INFO +

Après un 1^{er} diplôme

Les écoles ne recrutent parfois qu'après plusieurs années d'études supérieures. C'est le cas de la plupart des écoles de journalisme ou de documentation, des écoles publiques d'audiovisuel ou du paysage, des formations professionnelles pour devenir avocat, magistrat.

LES CPGE

(classes préparatoires aux grandes écoles)

Exigeantes, les CPGE, dites aussi « classes prépa », restent la principale voie d'accès aux grandes écoles.



© Jean-Marie Heidinger / Onisep

LEXIQUE

ATS : adaptation technicien supérieur
BCPST : biologie, chimie, physique et sciences de la Terre
Colle : interrogation orale
CPGE : classe préparatoire aux grandes écoles
EPS : éducation physique et sportive
ES : économique et social
L : littéraire
LVE : langue vivante étrangère
MP : mathématiques-physique
MPSI : mathématiques, physique et sciences de l'ingénieur
PC : physique-chimie
PCSI : physique, chimie et sciences de l'ingénieur
PSI : physique et sciences de l'ingénieur
PT : physique et technologie
PTSI : physique, technologie et sciences de l'ingénieur
S : scientifique
STAV : sciences et technologies de l'agronomie et du vivant
STD2A : sciences et technologies du design et des arts appliqués
STI2D : sciences et technologies de l'industrie et du développement durable
STL : sciences et technologies de laboratoire
STMG : sciences et technologies du management et de la gestion
TB : technologie, biologie
TPC : technologie et physique-chimie
TSI : technologie et sciences industrielles

À SAVOIR

Les concours des écoles d'ingénieurs, des écoles vétérinaires et des écoles normales supérieures instituent des quotas de places par filières, équilibrant les chances entre les candidats issus des séries générales et technologiques.

↳ Où et comment ?

Les prépas se déroulent sur 2 ans (4 semestres) principalement au sein des lycées.

→ On distingue trois filières : économique ; littéraire ; scientifique. Elles mènent à différentes écoles recrutant sur concours (*lire l'encadré p. 11*) spécifiquement conçus pour les candidats de prépas.

→ La formation alterne cours théoriques, travaux dirigés (et pratiques en prépas scientifiques), devoirs sur table et interrogations orales. Le 1^{er} semestre est aménagé pour constituer une transition plus douce entre le rythme du lycée et celui, très intense, de la prépa.

↳ Accès

Admission sur dossier scolaire (et travaux personnels en prépas artistiques). Sont examinées les notes de première, celles du 1^{er} trimestre ou des 2 premiers trimestres de terminale, les appréciations des professeurs et la motivation du candidat.

→ Les prépas ne sont pas réservées aux « têtes de classe ». L'important est d'avoir un profil équilibré entre toutes les disciplines et d'être régulier dans ses efforts.

→ Les CPGE ne concernent pas seulement les bacheliers généraux (ES, L, S), même s'ils y sont majoritaires. L'option ECT des prépas économiques et commerciales est ainsi destinée aux bacheliers technologiques STMG ; les prépas scientifiques TSI, TB et TPC sont destinées, selon le cas, aux bacheliers de série STI2D, STAV ou STL. Quelques prépas accueillent des bacheliers professionnels en 3 ans.

→ Il existe des prépas en 1 an après un bac + 2. Destinées aux titulaires de BTS et de DUT, les prépas ATS (ingénierie industrielle, biologie, métiers de l'horticulture et du paysage, génie civil, métiers de la chimie) mènent aux écoles d'ingénieurs principalement, mais aussi aux écoles d'agronomie et aux écoles vétérinaires ; les ATS économie-

gestion, accessibles avec une L2 validée, un BTS ou un DUT, mènent aux écoles de management.

↳ Au programme

Les cours sont adaptés aux exigences des concours préparés.

En prépas littéraires, en prépas artistiques

→ Les prépas ENS lettres proposent des cours de philosophie, français, histoire, géographie, LVE, langues et cultures de l'Antiquité, EPS, et des options (grec, latin, langue, géographie, arts...). La 1^{re} année est commune aux prépas Ulm et Lyon qui ne se différencient qu'en 2^{de} année.

→ Les prépas ENS lettres et sciences sociales prévoient français, philosophie, histoire, LVE, mathématiques, sciences sociales, EPS, et des options (grec, latin, sciences sociales, LVE, géographie...).

→ La prépa militaire Saint-Cyr lettres a un programme similaire aux prépas ENS lettres. S'y ajoutent des mathématiques et un enseignement sportif renforcé.

→ La prépa Chartes associe français, latin, histoire (médiévale, moderne, contemporaine), LVE, EPS et, en option, grec ou LVE.

→ La prépa ENS arts & design combine création industrielle, arts graphiques, design de communication, histoire et philosophie de l'art, LVE.

En prépas scientifiques

→ Les prépas scientifiques destinées aux bacheliers de série S sont les plus représentées en nombre d'établissements et en effectif d'étudiants inscrits. Elles les accueillent en 1^{re} année dans quatre voies : BCPST, MPSI, PCPSI, PTSI, qui débouchent en 2^e année sur BCPST, MP, PC, PSI, PT.

- En BCPST, la formation aborde les sciences du vivant et les géosciences, les sciences physiques, l'informatique et les mathématiques.

- En MPSI, les mathématiques et la physique sont les disciplines majeures, sans oublier la

chimie et les sciences industrielles ou l'informatique.

- En **PCSI**, les mathématiques, la physique et la chimie sont au cœur de la formation, avec davantage de place accordée à l'expérimentation qu'en **MPSI**.

- En **PTSI** sont prévus l'analyse des systèmes automatisés, des cours de mathématiques-physique, de l'informatique et des TP en technologie industrielle.

→ D'autres prépas scientifiques sont **réservées aux bacheliers technologiques**, provenant de diverses séries.

- La **TSI**, qui accueille les STI2D et les STL spécialité sciences physiques et chimiques en laboratoire, associe mathématiques, physique, chimie, sciences industrielles et informatique.

- La **TB**, qui accueille les STL et les STAV, aborde les mathématiques, la physique-chimie, les sciences du vivant, les géosciences, ainsi que les biotechnologies.

- La **TPC**, qui accueille les STL spécialité sciences physiques et chimiques en laboratoire et les STI2D, privilégie les mathématiques, la physique-chimie et l'informatique.

En prépas économiques

→ Les **prépas économiques et commerciales** accordent une large place aux sciences humaines et aux langues vivantes, en proposant un programme spécifique au profil des élèves accueillis.

- L'**option scientifique (ECS)**, destinée aux bacheliers de série S, privilégie les mathématiques, la culture générale, l'histoire, la géographie, et la géopolitique du monde contemporain.

- L'**option économique (ECE)**, ouverte aux bacheliers de série ES ou L (avec spécialité mathématiques), associe la culture générale, l'analyse économique et historique des sociétés contemporaines et les mathématiques.

- L'**option technologique (ECT)**, réservée aux STMG, approfondit l'économie, le droit et la gestion, sans négliger la culture générale.

→ Les **prépas ENS économie-gestion** proposent deux voies : l'une met l'accent sur le droit, l'autre sur l'économie. Y sont admis les bacheliers de série ES ou S, voire L ou STMG.

↳ Rythme de travail

Concours oblige, le rythme est très soutenu. **Bien s'organiser** est essentiel afin de pouvoir fournir un **effort régulier** sur 2 années.

↳ Validation des études

Le **passage de 1^{re} en 2^e année** est conditionné aux résultats et à l'avis des professeurs. Le **redoublement de 1^{re} année n'est pas prévu**.

→ Le **contrôle continu** permet à chacun de faire régulièrement le point sur ses acquis et ses progrès. Le **niveau étant élevé**, les notes à l'entrée en prépa sont souvent plus faibles qu'en terminale. Il convient de ne pas se décourager pour autant.

→ Les CPGE permettent d'obtenir des crédits européens (120 au maximum à l'issue des 2 ans).

↳ Poursuite d'études

Les CPGE sont la principale voie d'accès aux **grandes écoles** avec des taux de réussite aux concours différents selon les filières.

- À l'issue des prépas littéraires, le nombre de places dans les grandes écoles est limité. Mais les débouchés sont plus variés qu'on ne le croit : écoles de commerce, de journalisme, de communication, de traduction, instituts d'études politiques, université (licences)...

- Les sortants de **prépa ENS arts & design** intègrent en nombre les écoles supérieures d'arts appliqués et les écoles nationales supérieures d'art.

- La grande majorité des élèves de **prépas scientifiques** intègrent une école d'ingénieurs au terme de leur formation. Quelques-uns entrent dans une ENS ou une école vétérinaire.

- À l'issue des **prépas économiques**, une large majorité d'étudiants intègre une école de commerce. Là aussi, ne pas se limiter aux plus connues. Quelques-uns entrent en ENS.

→ Les étudiants, s'ils n'ont pas obtenu l'école de leurs vœux, peuvent refaire la 2^{de} année de prépa, avec l'accord du conseil de classe, ou se réorienter. Des passerelles existent pour faciliter les poursuites d'études à l'université sans perdre d'année grâce à des conventions entre lycées et universités.

À SAVOIR

D'autres « prépas » donnent accès aux écoles d'ingénieurs. Ne pas les confondre avec les CPGE scientifiques.

- Les **cycles préparatoires communs** permettent chacun d'intégrer un nombre restreint d'écoles parmi la centaine d'écoles d'ingénieurs concernées.

- Les **prépas intégrées** permettent de poursuivre dans le cycle ingénieur de l'école où l'on est entré après le bac.

EN SAVOIR +

↳ Dossier Classes prépa



→ Sur onisep.fr

> www.onisep.fr/classes_prepa

> www.onisep.fr/premiere_annee

INFO +

Après les prépas, les grandes écoles

Les **écoles d'ingénieurs** recrutent à l'issue des prépas scientifiques BCPST, MP, PC, PT, PSI, TSI et TPC (2 ans post-bac) ou ATS (un an post-BTS ou DUT). Les écoles à dominante « technologique » offrent un plus grand nombre de places aux élèves de PT et TSI. Celles de chimie admettent des sortants de TPC ; celles de géologie-environnement accueillent aussi des élèves passés par les prépas BCPST.

Les **écoles d'ingénieurs en agronomie** et les **écoles vétérinaires** recrutent sur prépas scientifiques BCPST et TB (2 ans post-bac) ou ATS (un an post-BTS ou DUT).

Les **écoles de management** recrutent à l'issue des prépas économiques ou des prépas littéraires, et pour quelques-unes après une prépa ATS (un an post-BTS, DUT ou L2 validée).

Les **ENS (écoles normales supérieures)** de Paris-Saclay, de Paris-Ulm, de Lyon et de Rennes préparent aux métiers de l'enseignement et de la recherche. Elles recrutent, selon les spécialités, post-prépas scientifiques, littéraires, artistiques ou bien économiques.

L'**École des chartes** forme des archivistes-paléographes. On y accède après une prépa Chartes (concours A) ou après une prépa lettres ENS Ulm (concours B).

L'**École de Saint-Cyr** prépare aux carrières d'officier dans l'armée de terre. Accès post-prépa Saint-Cyr lettres ou prépas littéraires, prépas MP, PC et PSI, ou encore prépas économiques et commerciales. Les **autres grandes écoles militaires (Air, Navale, Polytechnique)** recrutent sur prépas scientifiques.

Ces écoles proposent des formations en 3 à 5 ans. La plupart sont accessibles par d'autres voies que les CPGE, notamment via les admissions parallèles.

APRÈS UN BAC PROFESSIONNEL

Le bac professionnel est le seul bac permettant l'accès direct à l'emploi en tant que diplômé professionnel. Mais ces titulaires peuvent poursuivre leurs études dans l'enseignement supérieur, notamment en BTS où des places leur sont réservées.

Preuve de la bonne adéquation de leur diplôme aux besoins des entreprises, la majorité des bacheliers professionnels s'insèrent sur le marché du travail. Ceux qui décident de continuer leurs études visent la plupart du temps une formation en 2 ou 3 ans.

Formations en un an

Nombre de bacheliers professionnels poursuivent des études pendant 1 année, afin d'acquérir une spécialisation ou de nouvelles compétences.

→ Les mentions complémentaires (MC), d'un niveau équivalent au bac, sont accessibles sur dossier. Elles se préparent en un an au sein d'un lycée professionnel ou d'un centre de formation d'apprentis (CFA). Le choix d'une MC s'effectue à l'intérieur du même champ professionnel. Par exemple, la MC art de la cuisine allégée, avec un bac pro cuisine; la MC vendeur-conseil en produits techniques pour l'habitat, avec un bac pro vente.

→ Les formations complémentaires d'initiative locale (FCIL) répondent à des besoins locaux. Elles se déroulent au sein d'un lycée professionnel ou d'une école privée. Elles ne sont pas validées par des diplômes, mais par des attestations ou des certificats d'école. Exemples: FCIL secrétariat médical, après un bac pro gestion-administration; FCIL technicien aéronautique sur commande numérique, après un bac pro du secteur industriel.

→ Les certificats de spécialisation (CS) agricoles s'adressent aux titulaires d'un bac professionnel du domaine de l'agriculture ou de l'agroalimentaire. Les CS attestent de compétences variées (comptabilité, vente, techniques de culture...), très utiles aux professionnels de l'élevage, de l'exploitation agricole... La formation se déroule en lycée agri-

cole, en CFA ou en école, souvent sous contrat d'apprentissage.

Formations en 2 ou 3 ans

La plupart des bacheliers professionnels qui poursuivent des études supérieures préparent, en 2 ans, un BTS ou un DMA, dans le champ professionnel d'origine. Quelques-uns optent pour une école spécialisée.

→ Les sections de technicien supérieur (STS) en lycée ou en école accueillent 28% de bacheliers professionnels. Si certains d'entre eux préparent le brevet de technicien supérieur sous statut scolaire, une bonne partie choisit de se former sous contrat d'apprentissage ou de professionnalisation avec une alternance de cours et de travail. Accès à la formation sur dossier scolaire, avec des modalités spécifiques pour les bacheliers professionnels (*lire Les BTS, p. 7*).

→ Avec une forte sélection à l'entrée, les instituts universitaires de technologie (IUT) comptent 2,6% de bacheliers professionnels en 1^{re} année. Des programmes aménagés leur permettent de bénéficier d'une mise à niveau dans les disciplines fondamentales pour viser à obtenir, en 2 ans, leur **diplôme universitaire de technologie** (DUT).

→ Les **diplômes des métiers d'art** (DMA) sont accessibles aux titulaires d'un bac professionnel artisanat et métiers d'art de même filière, s'ils ont un bon dossier. La sélection porte sur les résultats scolaires et les travaux artistiques personnels. Peu d'établissements offrent ce type de formation.

→ On trouve quelques bacheliers professionnels dans les **écoles d'art, de commerce ou de comptabilité**. Les écoles en 2 ou 3 ans recrutent principalement sur concours post-bac. La

sélection porte le plus souvent sur les matières générales (mathématiques, français, langue...), ce qui désavantage les bacheliers professionnels.

→ Les **écoles paramédicales ou du secteur social** sont accessibles aux bacheliers professionnels, notamment celles qui n'exigent pas le bac : formations d'aide-soignant, d'auxiliaire de puériculture, de moniteur-éducateur, d'aide médico-psychologique. Recrutement sur concours. Attention aux dates d'inscription dans ces écoles : dès septembre pour celles du secteur social, janvier pour celles de la santé!

D'autres pistes

Les formations disciplinaires de l'université sont une voie très risquée pour les bacheliers professionnels qui s'y inscrivent, car la formation qu'ils ont suivie au lycée ne les y prépare pas nécessairement.

→ 8% des bacheliers professionnels s'inscrivent en **licence**. Un taux qui s'explique par l'absence de sélection à l'entrée. Ne pas s'y fier! Les études universitaires sont très théoriques et éloignées de la formation reçue au lycée professionnel.

À noter: les universités proposent des **mises à niveau** et des cursus préparatoires en licence pour augmenter les chances de réussite des bacheliers professionnels.

→ Quelques rares **classes préparatoires aux grandes écoles** (CPGE) accueillent les bacheliers professionnels pour 3 ans. Deux prépas scientifiques TSI (à Montceau-les-Mines et Nîmes) les préparent aux concours d'entrée dans les écoles d'ingénieurs; trois prépas économiques ECT (à Strasbourg, Marseille, et Niort) les préparent aux concours d'entrée dans les écoles de commerce.

EN SAVOIR +

- Sur onisep.fr
- > www.onisep.fr/bac_pro
- > www.onisep.fr/apres_bac_pro
- > www.onisep.fr/premiere_annee





Campus Internationaux de Langues

Offert!

Frais d'inscription
avec le code "PROMO"
www.ef.com

**Après ton bac, étudie
à l'étranger avec EF
et deviens bilingue !**

www.ef.com

 @EF_France | #EFMoment
 @EF_France
 #EFMoment

Contactez EF
au 01 42 61 46 26

QUE FAIRE SANS LE BAC ?

Si au terme de l'année, vous êtes ajourné aux épreuves du bac, passé le choc, il ne faut pas vous décourager. Plusieurs possibilités s'offrent à vous.

Redoublement, poursuite d'études, formation professionnelle, entrée dans la vie active... si vous n'obtenez pas le bac cette année, différentes solutions existent. Échangez avec vos professeurs et/ou avec un conseiller d'orientation.

Se représenter au bac

Le bac reste le passeport pour les études supérieures. Si vous avez échoué à l'examen, vous pouvez le passer de nouveau l'année suivante, avec de bonnes chances de réussite. 76 % de ceux qui se représentent l'obtiennent.

→ Refaire une année de terminale dans son lycée d'origine est un droit. Dès l'annonce des résultats, contactez le proviseur pour vous réinscrire. Vous pouvez demander à conserver le bénéfice des notes $\geq 10/20$ obtenues aux épreuves du bac.

→ Important à savoir : si vous avez déjà présenté le bac deux fois, vous pouvez préparer à nouveau certaines épreuves ou choisir un bac professionnel en un an, dans le cadre d'un parcours adapté. Contactez, dès juillet, le proviseur de votre lycée ou bien le CIO.

→ Préparer le bac autrement est toujours possible. Les candidats qui veulent se représenter à l'examen sans passer par les dispositifs cités ci-dessus peuvent le faire notamment avec le Centre national d'enseignement à distance (www.cned.fr) ou dans le cadre des cours du soir proposés par certains lycées. Selon le cas, l'inscription au bac se fait en tant que candidat scolaire ou en tant que candidat libre. L'inscription individuelle

au bac (candidat libre) permet de conserver les notes $\geq 10/20$ obtenues précédemment.

Continuer ses études

Quelques formations supérieures sont ouvertes aux élèves ayant échoué à l'examen. Certaines exigent le « niveau bac » (soit une moyenne $\geq 8/20$ pour l'ensemble des épreuves).

→ Les écoles spécialisées accessibles sans le bac sont le plus souvent privées et chères, notamment dans le domaine des arts, du tourisme ou de l'hôtellerie-restauration. Avant de choisir un établissement, renseignez-vous sur les frais de scolarité, le déroulement des études...

→ Certains établissements (le plus souvent privés) accueillent des non-bacheliers pour préparer un BTS, en particulier dans les domaines du tourisme, de la comptabilité, du secrétariat et du commerce. On leur demande souvent de repasser le bac en fin de 1^{re} année.

→ La capacité en droit, accessible aux jeunes âgés d'au moins 17 ans, se prépare en cours du soir, à l'université ou via le Cned en 2 ans. Elle permet de s'inscrire en licence de droit ou en DUT carrières juridiques. Le taux d'échec en 1^{re} année est élevé.

→ Le BPJEPS (brevet professionnel de la jeunesse, de l'éducation populaire et du sport) forme aux métiers de l'animation sociale et sportive. Deux spécialités (animateur ; éducateur sportif) et plusieurs mentions. Admission sur épreuves à partir de 17 ans. Il est recommandé d'avoir le « niveau bac ».

Se former en alternance

Suivre une formation qui alterne périodes de cours et travail en entreprise augmente les chances d'insertion. Plusieurs parcours sont possibles, sous contrat d'apprentissage ou de professionnalisation.

→ Vous pouvez préparer un bac professionnel (souvent en un an) après avoir fait l'objet d'une décision de positionnement par le centre de formation d'apprentis (CFA). Contactez le CIO pour obtenir la liste des formations en alternance, ou consultez les fiches formations sur le site www.onisep.fr, elles précisent les établissements offrant cette modalité.

→ Vous pouvez préparer un BTS (en 2 ans), après avoir fait l'objet d'une décision de positionnement. Certains CFA acceptent les non-bacheliers qui peuvent justifier du « niveau bac ».

→ Vous pouvez préparer un CQP (certificat de qualification professionnelle) ou un titre certifié inscrit au RNCP¹. Ils sont proposés par les écoles ou CFA relevant des CCI² (www.acfci.cci.fr), par les écoles d'entreprises (Engie, RATP, SNCF, Lapeyre, Casino...), par le Cnam³ (www.cnam.fr), l'Afpa⁴ (www.afpa.fr) ou dans le cadre des formations financées par les régions (www.intercariforef.org).

1. Répertoire national des certifications professionnelles.

2. Chambres de commerce et d'industrie.

3. Conservatoire national des arts et métiers.

4. Association pour la formation professionnelle des adultes.

EN SAVOIR +

→ Sur onisep.fr

> www.onisep.fr/sans_le_bac

Travailler dans la fonction publique sans le bac ?

→ Sans le bac, vous pouvez accéder aux postes d'agent administratif ou d'agent technique en qualité de contractuel ou de fonctionnaire si réussite à un concours. Infos sur le site www.fonction-publique.gouv.fr/score/concours.

→ Vous pouvez intégrer la **Police nationale** comme adjoint de sécurité ou comme

cadet de la République. Infos sur le site www.lapolicenationalerecrute.fr.

→ Vous pouvez entrer dans l'**armée** comme volontaire ou comme militaire. Infos sur les sites des différentes armées : www.recrutement.terre.defense.gouv.fr ; www.etremarin.fr ; <http://devenir-aviateur.fr>.

→ Vous pouvez entrer dans la **Gendarmerie nationale** comme gendarme adjoint volontaire - agent de police judiciaire adjoint. Infos sur le site www.lagendarmerierecrute.fr.

www.onisep.fr/lalibrairie

 **RETROUVEZ ET COMMANDEZ LES PUBLICATIONS DE L'ONISEP EN VERSION PAPIER ET AU FORMAT NUMÉRIQUE**

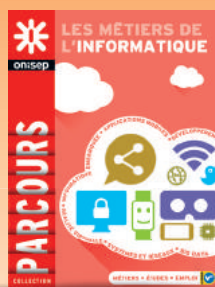

TOUTE L'INFO SUR LES MÉTIERS ET LES FORMATIONS

LA VIE ÉTUDIANTE

Sécu, logement, bourses... guide pratique à l'usage des futurs étudiants.

Se loger

→ Les demandes de logement en résidence universitaire se font par le biais du dossier social étudiant (DSE, lire l'encadré ci-dessous). Attribution sous conditions de ressources.

→ Le centre régional des œuvres universitaires et scolaires (Crous) met à la disposition des étudiants des listes de chambres chez les particuliers ou de studios à des prix intéressants.

→ Pour une résidence privée ou un logement indépendant, voir auprès des associations étudiantes ou des centres régionaux d'information jeunesse (www.cidj.com).

→ Consulter aussi la Centrale du logement étudiant (www.lokaviz.fr).

→ Pour une place en foyer d'étudiants, contacter l'Union nationale pour l'habitat des jeunes (www.unhaj.org).

→ Possibilité d'obtenir des aides au logement : allocation logement à caractère social (ALS) ou allocation personnalisée au logement (APL) selon ses ressources. Consulter le site de la caisse d'allocations familiales (www.caf.fr).

Financer ses études

→ La demande de bourse sur critères sociaux (BCS) se fait par le biais du dossier social étudiant (DSE, voir encadré). Elle est accordée en fonction des revenus des parents, du nombre d'enfants à charge, de l'âge du demandeur, de la distance domicile-lieu d'études, du diplôme... Son montant est variable (sept échelons).

→ Pour en bénéficier, il faut être assidu en cours et aux examens, et progresser régulièrement dans ses études.

→ D'autres dispositifs existent, qui peuvent être cumulés avec une BCS : aide au mérite pour les boursiers ayant obtenu la mention TB au bac, aide à la mobilité internationale, allocation pour la diversité dans la fonction publique, aide des collectivités ou des fondations, prêt étudiant garanti par l'État (sans caution ni conditions de ressources), aide pour les étudiants en situation d'autonomie avérée. Il existe par ailleurs des aides ponctuelles pour les étudiants en situation de précarité (rupture avec la famille...). S'adresser au Crous. À noter : les critères d'attribution pour l'enseignement supérieur diffèrent de ceux du secondaire. Se renseigner sur ses droits auprès du Crous sans attendre les résultats du bac.

→ Nombre d'étudiants sont amenés à travailler en parallèle de leur scolarité. Des offres d'emplois temporaires sont diffusées par la centrale du job étudiant (www.jobaviz.fr), le CIDJ, les universités, les grandes écoles... Le travail ne prive pas du droit à percevoir une bourse.

Se soigner

→ Dès la rentrée 2018, la cotisation de sécurité sociale étudiante sera remplacée par une contribution unique « vie étudiante » pour tous les étudiants. Elle se substituera dans les universités au droit de médecine préventive, à la contribution au Fonds de solidarité et de développement des initiatives étudiantes et aux cotisations pour les activités sportives et culturelles. Elle devra être acquittée auprès des Crous. Les étudiants boursiers seront exonérés du paiement de cette contribution : ils bénéficieront ainsi d'un accès gratuit

aux activités culturelles et sportives. Suivez l'actualité en consultant régulièrement le site du Ministère de l'Enseignement supérieur, de la recherche et de l'Innovation (www.enseignementsup-recherche.gouv.fr) et le site de l'Onisep (www.onisep.fr).

→ L'adhésion à une mutuelle étudiante est facultative mais elle vient compléter le remboursement des frais médicaux versé par la Sécurité sociale. Il existe plusieurs mutuelles : La Mutuelle des étudiants www.lmde.com ; le Réseau national des mutuelles étudiantes de proximité www.emevia.com.

S'informer, s'orienter

→ Renseignez-vous le plus tôt possible sur les études et leurs débouchés. Utilisez toutes les ressources :

- journées portes ouvertes dans les établissements et salons spécialisés ;
- dispositifs d'« orientation active » ;
- rencontres organisées par le lycée et le CIO ;
- entretien d'orientation de terminale ;
- entretiens individuels et ateliers proposés par le conseiller d'orientation ;
- centre de documentation et d'information (CDI) ;
- publications et produits multimédias de l'Onisep, son portail www.onisep.fr et son service gratuit de réponse aux questions (téléphone, mail ou tchat) www.monorientationenligne.fr.

INFO +

Le dossier social étudiant

Une démarche unique pour demander une bourse et/ou un logement en résidence universitaire : le dossier social étudiant. Une démarche à renouveler chaque année sans attendre les résultats des examens. La demande est à faire pour la rentrée universitaire suivante sur le site du Crous de l'académie via www.messervices.etudiant.gouv.fr, à partir du 15 janvier.

Le Crous émet une notification conditionnelle sur la suite réservée à la demande : attribution, rejet, attente. À réception du dossier papier complet, il donne une réponse définitive au vu du justificatif d'inscription effective dans l'enseignement supérieur. Un conseil : se connecter dès l'ouverture du serveur et bien suivre son dossier en ligne.

L'accueil des étudiants en situation de handicap

Afin d'accompagner le mieux possible les étudiants en situation de handicap, certains établissements (notamment les universités) proposent un accueil dédié. Vous pourrez vous informer sur l'accessibilité des locaux, sur les équipements pédagogiques adaptés, sur les modalités particulières d'aménagement des examens... ; toutes les infos sur le site www.handi-u.fr.

Pour obtenir des aides humaines et matérielles, vous devrez vous tourner vers la maison départementale des personnes handicapées (MDPH). Il existe aussi des associations spécialisées.

EN SAVOIR +

→ sur onisep.fr
> www.onisep.fr/handicap

DES CURSUS DIPLÔMANTS DU BAC AU BAC+5

pour des métiers qui recrutent



L'ÉCOLE SUPÉRIEURE DES MÉTIERS AVEC CESI ALTERNANCE

9 FORMATIONS MÉTIERS
*pour entrer dans le monde de
l'entreprise*

6 filières d'excellence :

- Performance industrielle
- Qualité sécurité environnement
- Bâtiment & travaux publics
- Ressources Humaines
- Informatique & numérique
- Marketing & communication digitale

Formations en alternance



www.cesi-alternance.fr

DEVENIR INGÉNIEUR AVEC L'ÉCOLE D'INGÉNIEURS CESI

5 CYCLES PRÉPARATOIRES
*en 2 ans pour intégrer
l'école d'ingénieurs*

5 options :

- Innovation technologique
- Architecture et construction
- Gestionnaire en organisation et performance industrielle
- Animateur qualité sécurité environnement
- Responsable de chantier

*Formations sous statut étudiant
ou en apprentissage*



www.eicesi.fr

UN CYCLE EN 5 ANS
*pour devenir ingénieur
en informatique*

4 options :

- Data science
- 3D Factory
- Bot Factory 4.0
- Cybersécurité

Formation sous statut étudiant



www.exia.cesi.fr

Trouvez la formation qui vous correspond
0 800 054 568 - contact@cesi.fr
— service & appel gratuits —

Aix-en-Provence, Angoulême, Arras, Bordeaux, Brest, Dijon, Grenoble, La Rochelle,
Le Mans, Lille, Lyon, Montpellier, Nancy, Nantes, Nice-Sophia Antipolis, Orléans, Paris-Nanterre,
Pau, Reims, Rouen, Saint-Nazaire, Strasbourg, Toulouse.

Retrouvez-nous sur les réseaux sociaux



ÊTRE ÉTUDIANT EN SITUATION DE

Plus de **22 000 jeunes** handicapés suivent des études supérieures. Avec, à la clé, une meilleure **insertion professionnelle**. Conseils et démarches.

VIE QUOTIDIENNE

> Dans le cadre de la prestation de compensation du handicap (PCH), des aides sont accordées par la Commission des droits et de l'autonomie des personnes handicapées (CDAPH), qui siège à la MDPH : aides à la personne (lever, coucher, soins, prise de repas), aides techniques, logement, transport, surcoût lié à l'adaptation du véhicule pour passer le permis... Anticipez vos démarches pour que tout soit pris en compte et notifié par la CDAPH avant votre entrée dans l'enseignement supérieur.

> **Logement** : le Crous propose des logements adaptés ou recherche avec vous des solutions au cas par cas.

> **Restauration** : les restaurants universitaires sont accessibles aux étudiants handicapés.

> **Bourses d'enseignement supérieur** : 3 années supplémentaires vous sont attribuées.

> **Transport** : les frais de transport des étudiants reconnus handicapés et ne pouvant utiliser les transports en commun sont pris en charge par les départements ou par Île-de-France Mobilités. Adressez-vous à la MDPH ou à votre enseignant référent.

LEXIQUE

Crous : centre régional des œuvres universitaires et scolaires

MDPH : maison départementale des personnes handicapées

OBJECTIF POURSUITE D'ÉTUDES

➤ Osez l'enseignement supérieur !

Vous avez le droit de vous inscrire à toute formation de l'enseignement supérieur si vous remplissez les conditions requises (baccalauréat ou équivalent). L'établissement s'adaptera alors pour organiser au mieux votre accueil.

➤ Faites-vous accompagner !

Montez votre projet et, si possible, effectuez au préalable un stage d'immersion dans l'établissement de formation visé. Les CIO (centres d'information et d'orientation), les enseignants référents de votre lycée, les structures handicap des établissements d'enseignement supérieur et les associations d'aide aux étudiants handicapés sont là pour vous aider.

Avis d'étudiant

Réaliser son rêve

« Le handicap occasionne certaines difficultés mais, avec de la persévérance, beaucoup de travail et le soutien d'amis, j'ai pu réaliser mon rêve : devenir ingénieur. Je bénéficie aussi du soutien de certains professeurs, ce qui est particulièrement motivant. Avant les cours, ils agrandissent les documents et me fournissent une version numérique que je peux visionner sur ma tablette. D'autre part, l'association Handi-Sup Auvergne m'a accompagné tout au long de mes études. Elle m'a apporté aide et conseils lorsque j'en avais besoin, même après que j'ai quitté l'Auvergne. »

Maxime, étudiant en école d'ingénieurs

Retrouvez le témoignage de Maxime et d'autres jeunes sur www.onisep.fr/handicap et dans *Des études supérieures à l'emploi*, collection « Handi+ ».

➤ Une grande variété de métiers possibles

De très nombreux aménagements de postes sont possibles, en particulier grâce aux nouvelles technologies. Ils rendent accessibles les métiers. Par ailleurs, les entreprises ont l'obligation d'employer 6 % de travailleurs handicapés dans leurs effectifs.

➤ Anticipez !

Prenez contact le plus tôt possible avec la MDPH et la structure d'accueil des étudiants handicapés de l'établissement visé. Plusieurs dossiers sont à remplir, avec des dates limites d'inscription à respecter. Concrétiser son projet demande du temps (entre 6 et 9 mois pour un dossier MDPH). Il en faut aussi pour mettre en place votre accompagnement quotidien (auxiliaire de vie, transport...) et l'aménagement pédagogique dans l'établissement scolaire ou l'université.



Total Accès

Total Accès est une application pour smartphones et tablettes accessible aux personnes en situation de handicap. Disponible sur l'App Store et Google Play et en site mobile, elle propose des informations sur les formations et les métiers. <http://mobile.onisep.fr/totalacces>.

HANDICAP



© Jean-Marie Heidinger/Onisep

➤ DÉMARCHES

➤ Lycée

Si vous souhaitez entrer dans une formation post-bac au lycée (brevet de technicien supérieur, classe préparatoire aux grandes écoles...), vous bénéficierez comme en terminale du projet personnalisé de scolarisation, établi avec l'équipe de suivi de la scolarisation.

Vous conserverez les mêmes aides : enseignant référent, aide humaine, médecin de l'Éducation nationale...

➤ Université et IUT

Prenez contact le plus tôt possible avec la structure d'accueil des étudiants handicapés. Ce service mettra en place l'accompagnement pédagogique et les adaptations nécessaires.

À noter : les IUT font partie des universités.

➤ Autre établissement d'enseignement supérieur

Adressez-vous au référent handicap de l'établissement. S'il n'y en a pas, demandez à rencontrer le chef d'établissement. N'hésitez pas à vous faire accompagner par un représentant d'une association de personnes handicapées ou une personne au service des étudiants handicapés.

➤ Vous souhaitez étudier par apprentissage

Pour les personnes handicapées, il n'y a pas de limite d'âge pour commencer un apprentissage, et la durée du contrat peut être portée à 4 ans.

Des aides supplémentaires peuvent être versées par l'Agefiph (Association de gestion du fonds pour l'insertion professionnelle des personnes handicapées) ou le FIPHFP (Fonds pour l'insertion des personnes handicapées dans la fonction publique).

AMÉNAGEMENT

DES EXAMENS

Les étudiants en situation de handicap bénéficient d'aménagements particuliers pour passer les examens ou les concours d'entrée des établissements d'enseignement supérieur : aides techniques, mise à disposition d'un(e) secrétaire, majoration de temps...

POUR COMPENSER

LE HANDICAP

EN ENTREPRISE

Il est souhaitable de demander la reconnaissance de la qualité de travailleur handicapé (RQTH) dès le début des études à temps plein ou par apprentissage, voire dès l'année de terminale. Elle sera indispensable pour solliciter une compensation du handicap pendant les périodes en entreprise.

EN SAVOIR +

> www.onisep.fr/handicap, notamment la publication *Des études supérieures à l'emploi*, collection « Handi+ ».

> www.etudiant.gouv.fr, rubrique « Vous conseiller et accompagner ».

INFO +

- > CIO (centres d'information et d'orientation) : toutes les adresses sur www.onisep.fr
- > Structures handicap des universités : www.handi-u.fr
- > MDPH : toutes les adresses sur www.onisep.fr/handicap

TERMINALES 2017-2018



5 étapes pour préparer votre parcours
dans l'enseignement supérieur

www.terminales2017-2018.fr



Un site de l'Onisep pour aider les lycéens à préparer leur entrée dans l'enseignement supérieur.

Explorer

Découvrir

S'informer

En parler

Choisir



1001orientations...

J'ai un BAC...

je veux
Étudier
à ...

Ok pour un
BAC+?



conseils

témoignages

vidéos

astuces

la mienne
me correspond!

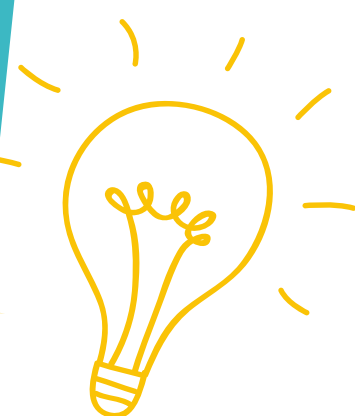

Découvre les 1001 orientations qui s'offrent à toi
sur **tumblr. et facebook**

1001orientations.tumblr.com

facebook.com/1001orientations



En Bretagne,

toutes les formations, toutes les adresses...

ADDITIF 2018

Des décisions d'ouverture/fermeture ou transformation de sections seront prises début 2018. Elles feront l'objet d'un additif disponible en téléchargement sur www.onisep.fr/bretagne rubrique publications

Les formations par domaines et sous-domaines.....	22 à 51
Les classes préparatoires aux grandes écoles (CPGE).....	52 à 53
Les écoles d'ingénieurs	54 à 57
Les adresses des autres établissements	58 à 65
Autres adresses (CIO, SUIO-IP, Handicap, ...)	66 à 67

■ Agriculture Agroalimentaire Environnement 22

Agriculture, agronomie, aquaculture, productions animales, pêche, productions végétales, industries agroalimentaires, environnement, métiers de l'eau, traitement des déchets, nature, aménagement du paysage...

■ Arts Culture 24

Art dramatique, arts du spectacle, arts plastiques, musique, audiovisuel, arts graphiques, arts appliqués, design, décoration, artisanat d'art, métiers de la culture, patrimoine...

■ Bâtiment Travaux publics 26

Architecture, construction, charpente, agencement, génie civil, travaux publics, aménagement, urbanisme...

■ Commerce Gestion Économie Management 27

Administration des entreprises et des organisations, économie, gestion, management, ressources humaines, secrétariat, finance, comptabilité, commerce, marketing, vente, banque, assurance, immobilier

■ Droit Science politique Sécurité 33

Carrières juridiques, droit, administration publique, administration territoriale, métiers du notariat, sécurité, armée, défense...

■ Enseignement Formation 34

Enseignement, éducation, formation...

■ Industrie 35

Électronique, électrotechnique, automatismes, télécommunications, informatique, industries graphiques, mécanique, microtechnique, automobile-engins, aéronautique, matériaux, bois, métaux, plasturgie, organisation de production, hygiène, qualité, maintenance...

■ Information Communication 41

Communication, journalisme, bibliothèque, documentation, édition, média...

■ Lettres Langues Sciences humaines 42

Lettres modernes, lettres classiques, histoire, géographie, histoire de l'art, langues étrangères et régionales, philosophie, psychologie, sociologie, ethnologie, archéologie...

■ Santé 44

Médical et paramédical, santé, soins, médecine, pharmacie, odontologie, maïeutique, diététique, coiffure, esthétique, kinésithérapie, électroradiologie...

■ Sciences 46

Biologie, bioanalyses, biotechnologies, chimie, énergie, géosciences, mathématiques, statistiques, physique, sciences de la vie...

■ Social 48

Action sociale, services, assistance de service social, économie sociale et familiale, éducation spécialisée...

■ Sport Animation 49

Animation, éducation sportive, entraînement, métiers de la forme, gestion et management du sport...

■ Tourisme Hôtellerie Restauration 50

Accueil, hébergement, cuisine, restauration, alimentation, conception, développement et commercialisation de produits touristiques, accompagnement...

■ Transports Logistique 51

Transport ferroviaire, maritime, aérien, routier, gestion logistique, organisation des flux de personnes et de marchandises, logistique industrielle...

Deux ou trois choses à savoir ...

- Enseignement supérieur. Postuler, s'inscrire... p.43
- Ecoles et diplômes. Comment s'y repérer ? p.31
- Un BTS après le bac pro, de plus en plus souvent... p.34
- BTS. Combien ça coûte ? p.28
- Licence. Combien ça coûte ? p.43
- De l'école à l'entreprise. Alternances à la carte p.40

➤ Index des diplômes p 80
➤ Index des mots-clés p 84

Agriculture Agroalimentaire Environnement

LES MOTS-CLÉS DU DOMAINE

Agriculture, agronomie, aquaculture, productions animales, pêche, productions végétales, industries agroalimentaires, environnement, métiers de l'eau, traitement des déchets, nature, aménagement du paysage...

- ◆ Établissement **public**
- Établissement **privé sous contrat**
- ❖ Établissement **privé hors contrat**
- ▲ Établissement **privé reconnu**
- Établissement **consulaire** (dépend d'une chambre de commerce et d'industrie ou d'une chambre de métiers)
- ▼ **CFA** (Centre de formation d'apprentis)
-
- S** Statut de l'étudiant «**Scolaire**» (formation temps plein)
- A** Statut de l'étudiant «**Apprenti**» (formation en apprentissage)
- alt. sous statut scolaire** Alternance école/entreprise sous statut scolaire
- CP** En contrat de professionnalisation
- 📺 en vidéo sur www.nadoz.org
-
- Les adresses sont en fin de guide p 58.

Vous trouverez un index des formations à la page 80.

Les classes préparatoires aux grandes écoles se trouvent page 52.

Mise à niveau

Classe de mise à niveau pour BTS maritime Pêche et gestion de l'environnement marin

- ◆ 56 Etel LP maritime **S**
- Admission : bac autre que bac pro maritime. Dossier sur www.ucem-nantes.fr

Formation complémentaire

Spécialisation ou complément de formation en 1 an après un premier diplôme.

➤ Recrutement bac

CS Conduite de l'élevage laitier

- ▼ 22 Caulnes CFA agricole **A**

CS Constructions paysagères

- 29 Plabennec MFR **A**
- 35 Saint-Grégoire MFR **A**
- ▼ 56 Hennebont CFA agricole et horticulture **A**

Bac pro

Certains diplômes professionnels sont accessibles après le bac avec une durée de formation réduite.

Agroéquipement

- 56 Gourin Lycée Saint-Yves, 2 ans **A**
- Admission : après une 1^{re} ou terminale.

Aménagements paysagers

- ◆ 22 Merdrignac Lycée du Mené, 1 an **S**

- 35 Rennes Groupe Antoine de Saint-Exupéry - site Pier Giorgio Frassati, 2 ans **A**
- Admission : après 1^{re} ou terminale et éventuellement dans le cadre d'une réorientation.

Bio-industries de transformation

- 35 Rennes Groupe Antoine de Saint-Exupéry - site Pier Giorgio Frassati, 2 ans **A**
- Admission : après une 1^{re} ou terminale.

BTS

Bioanalyses et contrôles

- ◆ 56 Lanester Lycée et SEP Jean Macé **S Anglais**

Métiers de l'eau

- 22 Guingamp Lycée Notre-Dame **S Allemand, Anglais, Espagnol**

Métiers des services à l'environnement

- ▼ 35 Bruz CFA de la propreté de l'INHNI **A**
- ◆ 56 Lanester Lycée et SEP Jean Macé **S Anglais**

Pêche et gestion de l'environnement marin

- ◆ 29 Treffiagat LP maritime du Guilvinec **S**
- Admission : bac pro maritime CGEM ou classe de mise à niveau. Dossier sur www.ucem-nantes.fr

Techniques et services en matériels agricoles

- ◆ 22 Lamballe Lycée et SEP Henri Avril **A Anglais**
- 35 Montauban-de-Bretagne MFR **A**

BTSA

Agronomie : productions végétales

- ◆ 22 Plouisy Lycée agricole Kernilien **S Anglais**
- 56 Ploërmel Lycée agricole la Touche **S Anglais**

Aménagements paysagers

- 22 Langueux Ecole Saint-Ilan **S Anglais, Espagnol**
- ▼ 22 Merdrignac CFA du Mené **A**
- ◆ 29 Châteaulin Lycée de l'Aulne **S Anglais**
- ◆ 35 Le Rheu Lycée agricole Théodore Monod **S Anglais**
- 35 Rennes Groupe Antoine de Saint-Exupéry - site Pier Giorgio Frassati **A Anglais**
- 56 Auray Lycée agricole Kerplouz La Salle **S Anglais**

Analyse, conduite et stratégie de l'entreprise agricole

- ▼ 22 Caulnes CFA agricole **A**
- 22 Pommerit-Jaudy Lycée Pommerit **S Anglais**
- 22 Quessoy Lycée La Ville Davy **S Anglais**
- ◆ 29 Fouesnant Lycée agricole de Bréhoulou **S Anglais**
- 29 Lesneven IREO **alt. sous statut scolaire Anglais**
- 35 Dol-de-Bretagne Lycée les Vergers **S Anglais**
- ◆ 35 Le Rheu Lycée agricole Théodore Monod **S Anglais**
- 35 Montfort-sur-Meu MFR **alt. sous statut scolaire Anglais**
- 35 Rennes Groupe Antoine de Saint-Exupéry - site Pier Giorgio Frassati **S Anglais**
- ◆ 56 Pontivy LEGTA Le Gros Chêne **S Anglais**

Analyses agricoles, biologiques et biotechnologiques

- ◆ 56 Pontivy LEGTA Le Gros Chêne **S Anglais**
- 56 Saint-Jacut-les-Pins ISSAT **S Anglais**

Aquaculture

- ◆ 29 Fouesnant Lycée agricole de Bréhoulou **S Anglais**
- ◆ 35 Saint-Malo Lycée maritime Florence Arthaud **A** (recrutement les années impaires)

Développement, animation des territoires ruraux

- ◆ 22 Saint-Brieuc LP Jean Moulin avec section d'enseignement agricole **S** (recrutement les années paires/les années impaires au lycée de l'Aulne à Châteaulin (29)) **Anglais**
- 35 Fougères Lycée J-B Le Taillandier site Edmond Michelet **S Anglais**

Génie des équipements agricoles

- 22 Loudéac MFR **alt. sous statut scolaire Anglais**
- 35 Redon ISSAT **A**

Gestion et maîtrise de l'eau

- ◆ 35 Le Rheu Lycée agricole Théodore Monod **S** ou **A Anglais**

Gestion et protection de la nature

- 22 Pommerit-Jaudy Lycée Pommerit **A Anglais**
- ◆ 29 Morlaix Lycée de Suscinio **S Anglais**
- ▼ 35 Saint-Aubin-du-Cormier CFA agricole la Lande de la rencontre **A**
- 56 Auray Lycée agricole Kerplouz La Salle **S Anglais**

Gestion forestière

- 22 Loudéac MFR **A Anglais**
- 29 Lopérec Lycée agricole le Nivot **S**

Production horticole

- 22 Langueux Ecole Saint-Ilan **S Anglais, Espagnol**
- 29 Lesneven IREO **A Anglais**
- 29 Plomelin Lycée de l'horticulture et du paysage de Kerbernez **S Anglais**



Enseignement supérieur. Postuler, s'inscrire...

Une nouvelle plateforme, «**Parcoursup**», en 2018...
Page 43

Productions animales

- ▼ 22 Caulnes CFA agricole **A**
- ◆ 22 Plouisy Lycée agricole Kernilien **S Anglais**
- 29 Lopérec Lycée agricole le Nivot **S Anglais**
- 35 Dol-de-Bretagne Lycée les Vergers **S Anglais**
- ◆ 35 Le Rheu Lycée agricole Théodore Monod **S Anglais**
- 56 Ploërmel Lycée agricole la Touche **S Anglais**

Sciences et technologies des aliments

Spécialité aliments et processus technologiques

- 22 Pommerit-Jaudy Lycée Pommerit **S Anglais, Espagnol**
- 35 Rennes Groupe Antoine de Saint-Exupéry - site Pier Giorgio Frassati **S Anglais**
- ◆ 56 Pontivy LEGTA Le Gros Chêne **S** ou **A Anglais**

DUT

Génie biologique option agronomie

- ◆ 29 Brest IUT de Brest **S Allemand, Anglais, Espagnol**

Génie biologique option génie de l'environnement

- ◆ 29 Brest IUT **S Allemand, Anglais, Espagnol**

Génie biologique option industries agroalimentaires et biologiques

- ◆ 22 Saint-Brieuc IUT **S Anglais**
- ◆ 29 Quimper IUT **S** ou **A Anglais**

Hygiène sécurité environnement

- ◆ 56 Lorient IUT **S** ou **A** (possible en 2^e année) **Allemand, Anglais, Espagnol**

Licence

Sciences de la terre

- ◆ 29 Brest UFR sciences et techniques Univ. de Bretagne Occidentale **S**

Parcours

- géologie
- biologie et géologie
- hydrographie (L3 seulement - sur dossier)

- ◆ 35 Rennes OSUR Univ. Rennes **1 S**

Parcours

- géosciences : portail Physique Chimie Géosciences (PCGS) (L1)
- environnement : portail Biologie Environnement Chimie du vivant (BECV) (L1)
- géosciences (de L2 à L3)
- environnement (de L2 à L3)

Sciences de la vie et de la terre

■ 22 Guingamp UCO-BN S

Parcours

- biologie des organismes et des populations (L3)
- biologie cellulaire et physiologie (L3)
- métiers de l'enseignement (L3)
- ingénierie des produits alimentaires (L3)
- ingénierie des produits cosmétiques (L3)

◆ 56 Lorient Faculté des sciences et sciences de l'ingénieur Univ. de Bretagne-Sud S

Parcours

- biotechnologies
- techniques d'analyses chimiques et biologiques
- métiers de l'enseignement : professorat des écoles (L3)

◆ 56 Vannes Faculté des sciences et sciences de l'ingénieur Univ. de Bretagne-Sud S

Parcours

- biologie cellulaire et moléculaire
- sciences de l'environnement
- biologie et écologie générales
- formulation des produits cosmétiques
- métiers de l'enseignement : professorat des écoles (L3 à Lorient)

Licence pro

En 1 an après bac + 2

Agriculture biologique : production, conseil, certification et commercialisation

◆ 35 Le Rheu Lycée agricole Théodore Monod A

Parcours

- agriculture biologique : conseil et développement (ABCD)

Agronomie

◆ 29 Brest IUT Univ. de Bretagne Occidentale CP

Parcours

- métiers du conseil en élevage

◆ 29 Morlaix IUT de Brest (site de Morlaix) Univ. de Bretagne Occidentale CP

Parcours

- management des organisations agricoles

◆ 35 Le Rheu Lycée agricole Théodore Monod A

Parcours

- pratiques agricoles, aménagement rural, techniques alternatives et gestion écologique des ressources (PARTAGER)

◆ 35 Rennes AGROCAMPUS S

Parcours

- pratiques agricoles, aménagement rural, techniques alternatives, gestion écologique des ressources (PARTAGER) - les métiers de l'agroécologie

◆ 35 Rennes UFR Sciences de la vie et de l'environnement Univ. Rennes 1 S

Parcours

- pratiques agricoles, aménagement rural, techniques alternatives et gestion écologique des ressources (PARTAGER)

Aménagement paysager : conception, gestion, entretien

■ 22 Guingamp UCO-BN S ou CP

Parcours

- infographie paysagère
- gestion de chantier, création et reprise d'entreprise

◆ 29 Brest UFR sciences et techniques Univ. de Bretagne Occidentale S ou CP

Parcours

- coordonnateur de projet : patrimoine naturel et paysages littoraux

◆ 35 Rennes UFR Sciences sociales Univ. Rennes 2 A ou CP

Parcours

■ 56 Auray Lycée agricole Kerplouz La Salle S

Parcours

- gestion du patrimoine naturel et paysager

Génie des procédés pour l'environnement

◆ 35 Le Rheu Lycée agricole Théodore Monod A ou CP

Parcours

- génie de l'assainissement et des systèmes de traitement des eaux

◆ 56 Pontivy IUT de Lorient (site de Pontivy) Univ. de Bretagne-Sud A

Parcours

- procédés de traitement et de valorisation des rejets

Gestion des organisations agricoles et agroalimentaires

■ 22 Guingamp UCO-BN S ou CP

Parcours

- conseil en management de l'entreprise agricole et rurale

◆ 56 Vannes Faculté de droit, de sciences économiques et de gestion Univ. de Bretagne-Sud S ou CP

Parcours

- agri-manager (cours à Pontivy)

Industries agroalimentaires : gestion, production et valorisation

◆ 22 Saint-Brieuc IUT Univ. Rennes 1

Parcours

- produits laitiers : management de la production en industries laitières (MPIL) CP

◆ 29 Quimper IUT Univ. de Bretagne Occidentale A ou CP

Parcours

- management de la production en industries agroalimentaires

◆ 35 Rennes AGROCAMPUS CP

Parcours

- produits laitiers : management de la production en industries laitières (MPIL)

Logistique et pilotage des flux

◆ 29 Quimper IUT Univ. de Bretagne Occidentale A ou CP

Parcours

- logistique des filières alimentaires

Productions animales

◆ 29 Quimper IUT Univ. de Bretagne Occidentale CP

Parcours

- productions aquacoles : valorisation des produits aquacoles/aquatiques

Productions végétales

◆ 29 Quimper IUT Univ. de Bretagne Occidentale S ou CP

Parcours

- protection des cultures et développement durable

◆ 35 Rennes AGROCAMPUS S

Parcours

- gestion de la santé des plantes

Qualité, hygiène, sécurité, santé, environnement

◆ 22 Saint-Brieuc IUT Univ. Rennes 1 CP

Parcours

- industrie

- tertiaire

◆ 35 Redon ISSAT A ou CP

Parcours

- management des risques industriels en industries agroalimentaires

◆ 35 Rennes IUT Univ. Rennes 1 CP

Parcours

- animateur QSE industrie

- animateur QSE tertiaire

◆ 56 Lorient IUT Univ. de Bretagne-Sud CP

Parcours

- coordonnateur qualité, santé-sécurité, environnement

Diplôme d'ingénieur

Spécialités et admissions : voir page 54

↳ Recrutement bac

Diplôme d'ingénieur de l'École des métiers de l'environnement.

▲ 35 Bruz EME S

Spécialisations en 5^e année : analyse et procédés •éco-management.

Diplôme d'ingénieur de l'École nationale supérieure de chimie de Rennes.

◆ 35 Rennes ENSC Rennes S

2 majeures en 2^e et 3^e années : chimie et technologies pour le vivant (CTV) • environnement-procédés et analyse (EPA).

Diplôme d'ingénieur de l'Institut national supérieur des sciences agronomiques, agroalimentaires, horticoles et du paysage

◆ 35 Rennes AGROCAMPUS S

- spécialité agroalimentaire

↳ Recrutement bac + 2

Diplôme d'ingénieur de l'École supérieure d'ingénieurs en agroalimentaire de Bretagne atlantique

◆ 29 Quimper ESIAB A

- spécialité procédés industriels en partenariat avec l'IFRIA

Diplôme d'ingénieur de l'École supérieure d'ingénieurs en agroalimentaire de Bretagne atlantique

◆ 29 Plouzané ESIAB S

- spécialité microbiologie et qualité

Diplôme d'ingénieur de l'Institut national supérieur des sciences agronomiques, agroalimentaires, horticoles et du paysage

◆ 35 Rennes AGROCAMPUS

- spécialité agronomie S
- spécialité agroalimentaire A

Autres formations

↳ Recrutement bac

Conseiller en droit rural et économie agricole

Certification : niveau 2 (bac + 3 et 4)

- ◆ 35 Vitré IHEDREA, 4 ans, coût total de scolarité : 25 200 € (en 2017-2018, 4 900 € en 1^{er} et en 2^e année, 7 700 euros en 3^e et en 4^e année) S ou A ou ait.

sous statut scolaire

Admission en 1^{er} année : sur dossier et concours, avec bac.

Admission en 3^e année : sur dossier et concours, avec bac + 2.

Coordinateur environnement

Certification : niveau 2 (bac + 3 et 4)

- ▲ 35 Bruz EME, 3 ans, coût total de scolarité : 15 000 € (en 2017-2018) S
- Admission en 1^{er} année : dossier et entretien pour bac.

Admission en 2^e année : dossier et entretien pour bac + 1.

Admission en 3^e année : dossier et entretien pour bac + 2.

↳ Recrutement bac + 2

Bachelor européen conseil et développement en agriculture

Certificat d'école

- ◆ 56 Ploërmel Lycée agricole la Touche, 10 mois, coût total de scolarité : 4 500 € (en 2017-2018) S

Admission : dossier et entretien après bac + 2.

Conseiller d'élevage avicole

Certification : niveau 3 (bac + 2)

▼ 22 Ploufragan CFA IFRIA Bretagne (antenne Ploufragan) Avipole, 1 an A

Admission : bac + 2, sur dossier, entretien et tests.

Responsable développement hygiène propreté et services

Certification : niveau 2 (bac + 3 et 4)

▼ 35 Bruz CFA de la propreté de l'INHNI, 1 an A

Admission : bac + 2.

S'informer

Les CIO de Bretagne

Les centres d'information et d'orientation sont un service public gratuit de l'Éducation nationale...

Page 66

Arts Culture

LES MOTS-CLÉS DU DOMAINE

Art dramatique, arts du spectacle, arts plastiques, musique, audiovisuel, arts graphiques, arts appliqués, design, décoration, artisanat d'art, métiers de la culture, patrimoine...

- ◆ Établissement **public**
- Établissement **privé sous contrat**
- ❖ Établissement **privé hors contrat**
- ▲ Établissement **privé reconnu**
- Établissement **consulaire** (dépend d'une chambre de commerce et d'industrie ou d'une chambre de métiers)
- ▼ **CFA** (Centre de formation d'apprentis)
-
- S** Statut de l'étudiant «**Scolaire**» (formation temps plein)
- A** Statut de l'étudiant «**Apprenti**» (formation en apprentissage)
- alt. sous statut scolaire** Alternance école/entreprise sous statut scolaire
- CP** En contrat de professionnalisation
- 📺 en vidéo sur www.nadoz.org
-

Les adresses sont en fin de guide p 58.

Vous trouverez un index des formations à la page 80.

Les classes préparatoires aux grandes écoles se trouvent page 52.

Arts du spectacle Audiovisuel

BTM (Brevet technique des métiers)

Certains diplômes professionnels sont accessibles après le bac avec une durée de formation réduite.

Photographe

- 35 Bruz CFA de la chambre de métiers et de l'artisanat d'Ille et Vilaine - Faculté des Métiers, 3 ans **A**

Formation complémentaire

Spécialisation ou complément de formation en 1 an après un premier diplôme.

➤ Recrutement bac

FCIL Son et éclairage en spectacle vivant

- 22 Saint-Brieuc Lycée polyvalent Sacré-Coeur La Salle **S**

Admission : titulaire (conseillé) d'un baccalauréat. Expérience souhaitée dans les domaines du son, de la musique ou du spectacle. Admission sur dossier et entretien.

BTS

Métiers de l'audiovisuel option métiers de l'image/option métiers du montage et de la postproduction/option métiers du son

- 29 Lesneven Lycée Saint-François Notre-Dame **A**

DU (Diplôme d'université)

➤ Recrutement bac + 2

Musicien intervenant

- ◆ 35 Rennes CFMI, 2 ans **Univ. Rennes 2 S**

Licence

Arts

- ◆ 29 Brest UFR lettres et sciences humaines faculté Victor Segalen **Univ. de Bretagne Occidentale S**

Arts du spectacle

- ◆ 35 Rennes UFR Arts, lettres, communication **Univ. Rennes 2 S**
- Parcours
 - études cinématographiques
 - études théâtrales

Musicologie

- ◆ 35 Rennes UFR Arts, lettres, communication **Univ. Rennes 2 S**
- Parcours
 - musique et musicologie
 - musicien interprète

Licence pro

En 1 an après bac + 2

Gestion de projets et structures artistiques et culturels

- ◆ 35 Rennes IUT **Univ. Rennes 1 S**
- Parcours
 - gestion de la production audiovisuelle, multimédia et événementielle (GPAME)

Techniques du son et de l'image

- ◆ 22 Saint-Brieuc UFR arts lettres communication (site de Saint-Brieuc) **Univ. Rennes 2 S ou CP**
- Parcours
 - convergence internet audiovisuel numérique (CIAN)

Autres formations

➤ Recrutement bac

Certificat supérieur de formation professionnelle de montage vidéo

- Certificat d'école
- ◆ 35 Rennes MJM, 2 ans, coût total de scolarité : 12 760 € (en 2017-2018) **S**
- Admission :** dossier, tests et entretien de motivation, book.

Certificat supérieur de formation professionnelle de photographie

- Certificat d'école
- ◆ 35 Rennes MJM, 2 ans, coût total de scolarité : 12 960 € (en 2017-2018) **S**
- Admission :** dossier, tests et entretien de motivation, book.

Chef opérateur du son options son audiovisuel, son musical, sonorisation

Certification : niveau 2 (bac + 3 et 4)

- ❖ 35 Rennes ESRA Bretagne, 3 ans, coût total de scolarité : 22 710 € (en 2017-2018) **S**

Admission : sur concours, 4 épreuves (2 écrites et 2 orales).

Diplôme national supérieur professionnel de comédien

Certification : niveau 2 (bac + 3 et 4)

- ▲ 35 Rennes Ecole supérieure d'art dramatique du Théâtre National de Bretagne, 3 ans **S**

Admission : entrée sur concours après un an de formation en art dramatique ou de pratique théâtrale ; prochain concours en 2018.

Inscriptions : ouverture fin 2017.

Diplôme national supérieur professionnel de musicien

Certification : niveau 2 (bac + 3 et 4)

- ◆ 35 Rennes PESSV (Pôle d'enseignement supérieur spectacle vivant), 3 ans **S**
- Admission :** concours sur épreuves écrites et orales après bac + DNOP ou DEM.

Réalisateur audiovisuel options cinéma, télévision, image, montage, production

Certification : niveau 2 (bac + 3 et 4)

- ❖ 35 Rennes ESRA Bretagne, 3 ans, coût total de scolarité : 22 710 € (en 2017-2018) **S**

Admission : concours, 4 épreuves, deux écrites et deux orales.

Technicien audiovisuel

Certification : niveau 3 (bac + 2)

- ❖ 35 Rennes ESRA Bretagne, 8 mois, coût total de scolarité : 8 000 € (en 2017-2018) **S**

Admission : lettre de motivation, entretiens, QCM de culture générale et technique pour bac.

Arts plastiques Arts appliqués Arts graphiques Design

Mise à niveau

Année préparatoire à un certificat d'école d'art

- ❖ 35 Rennes Ecole Pivaut, coût total de scolarité : 3 800 € (en 2017-2018) **S**
- ❖ 35 Rennes LISAA, coût total de scolarité : 6 190 € (en 2017-2018) **S**
- ❖ 35 Rennes MJM, coût total de scolarité : 4 980 € (en 2017-2018) **S**

Année préparatoire aux concours des écoles supérieures d'art

- ◆ 22 Saint-Brieuc Ecole municipale des beaux-arts Emile Daubé **S**

Année préparatoire en dessin narratif

- Certificat d'école
- ❖ 35 Rennes Ecole Pivaut, 1 an, coût total de scolarité : 3 800 € (en 2017-2018) **S**
- Admission :** bac ou niveau bac ; entretien avec présentation d'un dossier de travaux personnels (dessins, peintures...), d'une lettre de motivation et du dossier scolaire.

Classe de mise à niveau pour BTS arts appliqués des établissements publics ou sous contrat (Manaa) !

- ◆ 22 Tréguier Lycée polyvalent Joseph Savina **S**
- ◆ 29 Brest Lycée et SEP Vauban **S**
- ◆ 29 Quimper Lycée polyvalent Le Paraclet **S**

Classe de mise à niveau privée pour BTS arts appliqués

- ❖ 35 Rennes Ecole de design de Bretagne, coût total de scolarité : 5 100 € (en 2017-2018) **S**

Formation complémentaire

Spécialisation ou complément de formation en 1 an après un premier diplôme.

➤ Recrutement bac

FCIL Restauration de meubles anciens

- ◆ 56 Auray LP Bertrand Du Guesclin **S**
- Admission :** sur dossier, après BMA ou bac pro ébéniste.

MC Peinture décoration

- ▼ 22 Plérin CFA du bâtiment des Côtes d'Armor **A**

Bac pro

Certains diplômes professionnels sont accessibles après le bac avec une durée de formation réduite.

Artisanat et métiers d'art option communication visuelle plurimédia

- ◆ 56 Auray LP Bertrand Du Guesclin, 2 ans **S**

BMA (Brevet des métiers d'art)

➤ Recrutement à bac

Ebéniste

- ◆ 56 Auray LP Bertrand Du Guesclin **S**
- Admission :** préparation en 2 ans pour titulaires du bac ou équivalent.

Horlogerie

- ◆ 35 Rennes LP Jean Jaurès **S**
- Admission :** préparation en 1 an pour bacheliers titulaires du CAP Horlogerie obtenu en 1 an.

CAP

Certains diplômes professionnels sont accessibles après le bac avec une durée de formation réduite.

Arts du bois option marqueteur

- ◆ 29 Landerneau Lycée et SEP de l'Elorn, 1 an **S**
- Admission :** bac.

Ebéniste

- ▼ 35 Fouères CFA de la chambre de métiers et de l'artisanat d'Ille et Vilaine - Faculté des métiers, 1 an **A**
- Admission :** bac général.

Horlogerie

◆ 35 Rennes LP Jean Jaurès, 1 an **S**
Admission : titulaires d'un bac.

Tailleur de pierre

◆ 22 Quintin LP Jean Monnet, 1 an **S**
Admission : titulaires d'un bac.

Tapissier-tapissière d'ameublement en décor

◆ 56 Auray LP Bertrand Du Guesclin, 1 an **S**
Admission : CAP minimum, bac.

Tapissier-tapissière d'ameublement en siège

■ 29 Brest LP La Croix Rouge La Salle, 1 an **S**
Admission : bac.

BTS

Design de produits

◆ 29 Brest Lycée et SEP Vauban **S**
Anglais

Design d'espace

◆ 35 Rennes Ecole de design de Bretagne, coût total de scolarité : 12 520 € (en 2017-2018) **S** *Anglais*
■ 35 Rennes Lycée Saint Martin (quartier Sainte Geneviève) **S** *Anglais*

Design graphique option communication et médias imprimés

◆ 22 Tréguier Lycée polyvalent Joseph Savina **S**
■ 29 Quimper Lycée polyvalent Le Paraclét **S** *Anglais*

◆ 35 Rennes Ecole de design de Bretagne, coût total de scolarité : 12 520 € (en 2017-2018) **S** *Anglais*

Design graphique option communication et médias numériques

■ 29 Quimper Lycée polyvalent Le Paraclét **S** *Anglais*
◆ 35 Rennes Lycée Bréquigny **S**
Anglais

DMA (Diplôme des métiers d'art)

Horlogerie

◆ 35 Rennes LP Jean Jaurès **S**
Admission : BMA Horlogerie

DNA

Diplôme national d'art option art

◆ 29 Brest EESAB **S**
◆ 29 Quimper EESAB **S**
◆ 35 Rennes EESAB **S**
◆ 56 Lorient EESAB **S**

Diplôme national d'art option communication

◆ 35 Rennes EESAB **S**
◆ 56 Lorient EESAB **S**

Diplôme national d'art option design

◆ 29 Brest EESAB **S**
◆ 35 Rennes EESAB **S**

Licence

Arts

◆ 29 Brest UFR lettres et sciences humaines faculté Victor Segalen Univ. de Bretagne Occidentale **S**

Arts plastiques

◆ 35 Rennes UFR Arts, lettres, communication Univ. Rennes 2 **S**

Licence pro

En 1 an après bac + 2

Métiers du design

◆ 35 Rennes UFR Arts, lettres, communication Univ. Rennes 2 **S**
Parcours
• design graphique, éditorial et multimédia

DSAA (Diplôme supérieur d'arts appliqués)

En 2 ans après bac + 2

Design mention espace/mention graphisme/ mention produit

◆ 35 Rennes Lycée Bréquigny **S**

Autres formations

Recrutement bac

Agenceur d'espace intérieur

Certification : niveau 3 (bac + 2)
◆ 35 Rennes MJM, 2 ans (décoration d'intérieur), coût total de scolarité : 11 760 € (en 2017-2018) **S**
Admission : dossier, tests et entretien de motivation, book.

Ecole européenne supérieure d'art de Bretagne

L'EESAB comprend quatre sites à Brest, Quimper, Rennes et Lorient.
• Les diplômes délivrés :
- le DNA (diplôme national d'art), à bac + 3, avec trois options, art, communication, design ;
- le DNSEP (diplôme national supérieur d'expression plastique), à bac + 5, avec les mêmes options.
La 1^{re} année de formation est commune aux trois options.
• L'admission, sur examen, est commune aux quatre sites.
• Dossier d'inscription à télécharger à partir de janvier 2018.
• Examen d'entrée du 10 au 12 avril 2018.
• Infos : www.eesab.fr

◆ 35 Rennes MJM, 3 ans (architecture d'intérieur), coût total de scolarité : 18 600 € (en 2017-2018) **S**
Admission : sur dossier, tests et entretien de motivation, book.

Certificat d'école d'architecte d'intérieur

Certificat d'école
◆ 56 Plesscop IFAT, 5 ans, coût total de scolarité : 34 000 € (en 2017-2018) **S**
Admission : entretien personnalisé, présentation de book avec bac.

Certificat supérieur de formation professionnelle de réalisation 3D / jeux vidéo

Certificat d'école
◆ 35 Rennes MJM, 3 ans, coût total de scolarité : 19 140 € (en 2017-2018) **S**
Admission : dossier, tests et entretien de motivation, book.

Certificat supérieur de formation professionnelle infographie 3D

Certificat d'école
◆ 35 Rennes MJM, 6 mois, coût total de scolarité : 4 860 € (en 2017-2018) **S**
Admission : dossier, tests et entretien de motivation, book.

Chef de projet multimédia

Certification : niveau 2 (bac + 3 et 4)
◆ 35 Rennes Digital Campus, 3 ans, coût total de scolarité : 21 090 € (en 2017-2018, 7 030 € par an) **S**
Admission : épreuve technique et épreuve orale avec bac.

Concepteur de supports de communication

Certification : niveau 3 (bac + 2)
◆ 35 Rennes MJM, 1 an (print/web design), coût total de scolarité : 6 380 € (en 2017-2018) **S**
Admission : dossier, tests et entretien de motivation, book.
◆ 35 Rennes MJM, 2 ans (communication visuelle), coût total de scolarité : 11 760 € (en 2017-2017) **S**
Admission : dossier, tests et entretien de motivation, book.

Infographiste de film d'animation options réalisation, modélisation, rendu et lumière / compositing 3D et VFX

Certification : niveau 2 (bac + 3 et 4)
◆ 35 Rennes ESRA Bretagne, 3 ans, coût total de scolarité : 22 710 € (en 2017-2018) **S**
Admission : sur concours, 5 épreuves (2 écrites et 3 orales).

Motion design

Certificat d'école
◆ 35 Rennes MJM, 1 an, coût total de scolarité : 5 420 € (en 2017-2018) **S**
Admission : dossier, tests et entretien de motivation, book.

Styliste designer mode

Certification : niveau 2 (bac + 3 et 4)
◆ 35 Rennes ESMOD international, 3 ans, coût total de scolarité : 28 800 € (en 2017-2018, prévoir 1500 € en plus pour les frais d'équipement) **S**
Admission : entretien de motivation et tests d'évaluation pour bac.

Styliste modéliste

Certification : niveau 3 (bac + 2)
◆ 35 Rennes MJM, 2 ans, coût total de scolarité : 11 760 € (en 2017-2018) **S**
Admission : dossier, tests et entretien de motivation, book.

Visual merchandiser

Certification : niveau 3 (bac + 2)
◆ 35 Rennes MJM, 2 ans, coût total de scolarité : 10 680 € (en 2017-2018) **S**
Admission : dossier, tests et entretien, book.

Recrutement bac + 1

Architecte d'intérieur - designer

Certification : niveau 1 (bac + 5 et plus)
◆ 35 Rennes LISAA, 5 ans, coût total de scolarité : 29 160 € (en 2017-2018, 7 990 € par an) **S**
Admission : entretien d'admission et d'évaluation pour bac + 1 de formation artistique.

Concepteur-designer graphique

Certification : niveau 2 (bac + 3 et 4)
◆ 35 Rennes LISAA, 2 ans, coût total de scolarité : 14 580 € (en 2017-2018) **S**
Admission : bac + 1 artistique ; entretien d'admission et d'évaluation.

Recrutement bac + 2

Chef de projet en marketing Internet et conception de site

Certification : niveau 2 (bac + 3 et 4)
◆ 35 Bruz Faculté des métiers de la CCI d'Ille et Vilaine, 9 mois, coût total de scolarité : 4 900 € (en 2017-2018) **S**
Admission : dossier et entretien avec bac + 2.

! Design et métiers d'art. Réforme en cours...

2018, une nouvelle organisation des diplômes du design et des métiers d'art s'esquisse : la classe de mise à niveau pour BTS arts appliqués (Manaa), les BTS Design et les DMA vont disparaître au profit d'un nouveau diplôme de niveau bac + 3, le DNMA.

Le Diplôme national des métiers d'art et de design (l'appellation exacte n'est pas arrêtée à la date de rédaction de ce guide) se préparera en 3 ans après le bac, et se déclinera en mentions et spécialités.

Cette nouvelle organisation sera généralisée au niveau national à la rentrée 2019.

Dès la rentrée 2018, la Bretagne expérimente :

- les Manaa disparaissent dans tous les établissements avec l'ouverture de la 1^{re} année du DNMA, mais les deux années des BTS Design continuent à fonctionner,
- sauf dans les lycées Bréquigny, Jean Jaurès et St-Martin à Rennes (qui n'avaient pas de Manaa) où c'est la 1^{re} année du BTS Design graphique, du DMA Horlogerie et du BTS Design d'espace qui est transformée en 1^{re} année de DNMA (la 2^e année des BTS et du DMA continuant à fonctionner).

Ecoles et diplômes. Comment s'y repérer ?

Quelques repères pour éviter de se faire piéger... **Page 31**

Enseignement supérieur. Postuler, s'inscrire...

Une nouvelle plateforme, « **Parcoursup** », en 2018... **Page 43**

Bâtiment Travaux publics

LES MOTS-CLÉS DU DOMAINE

Architecture, construction, charpente, agencement, génie civil, travaux publics, aménagement, urbanisme...

- ◆ Établissement **public**
- Établissement **privé sous contrat**
- ❖ Établissement **privé hors contrat**
- ▲ Établissement **privé reconnu**
- Établissement **consulaire** (dépend d'une chambre de commerce et d'industrie ou d'une chambre de métiers)
- ▼ **CFA** (Centre de formation d'apprentis)
-
- S** Statut de l'étudiant «**Scolaire**» (formation temps plein)
- A** Statut de l'étudiant «**Apprenti**» (formation en apprentissage)
- alt. sous statut scolaire** Alternance école/entreprise sous statut scolaire
- CP** En contrat de professionnalisation
- 📺 en vidéo sur www.nadoz.org
-

Les adresses sont en fin de guide p 58.

Vous trouverez un index des formations à la page 80.

Les classes préparatoires aux grandes écoles se trouvent page 52.

Formation complémentaire

Spécialisation ou complément de formation en 1 an après un premier diplôme.

➤ Recrutement bac

FCIL CAO - DAO du bâtiment

◆ 22 Quintin LP Jean Monnet **S**

Admission : bac pro du secteur du bâtiment, Bac ST12D, BTS du secteur du bâtiment.

MC Peinture décoration

▼ 22 Plérin CFA du bâtiment des Côtes d'Armor **A**

Bac pro

Certains diplômes professionnels sont accessibles après le bac avec une durée de formation réduite.

Technicien constructeur bois

■ 22 Saint-Brieuc Lycée polyvalent Sacré-Coeur La Salle, 2 ans **A**

Admission : bac général ayant fait des stages dans le domaine du bois.

BP (Brevet professionnel)

Certains diplômes professionnels sont accessibles après le bac avec une durée de formation réduite.

Métiers de la piscine

■ 35 Saint-Grégoire MFR, 2 ans **A**

Admission : tout bac.

CAP

Certains diplômes professionnels sont accessibles après le bac avec une durée de formation réduite.

Charpentier bois 📺

◆ 56 Pontivy LP du Blavet, 1 an **S**

Admission : bac pro des domaines menuiserie ou études du bâtiment.

Etancheur du bâtiment et des travaux publics

▼ 35 Saint-Grégoire CFA du bâtiment

d'Ille et Vilaine, 1 an **A**

Admission : bac ou plus.

Maçon 📺

◆ 22 Quintin LP Jean Monnet, 1 an **S**

Admission : bac.

Tailleur de pierre 📺

◆ 22 Quintin LP Jean Monnet, 1 an **S**

Admission : bac.

BTS

Aménagement finition 📺

▼ 22 Plérin CFA du bâtiment des Côtes d'Armor **A**

Anglais

◆ 35 Vitré LP la Champagne **S** *Anglais*

Bâtiment

◆ 22 Saint-Brieuc Lycée Eugène Freyssinet **S** *Anglais*

◆ 29 Brest Lycée polyvalent Dupuy de Lôme **S** *Anglais*

◆ 35 Rennes Lycée et SEP Pierre Mendès France **S** ou **CP** (1^{re} année temps plein, 2^e année en contrat de professionnalisation) *Allemand, Anglais, Chinois, Espagnol*

◆ 56 Lorient Lycée polyvalent Jean Baptiste Colbert **A**

Constructions métalliques 📺

◆ 29 Quimper Lycée général et technologique et SEP Yves Thépôt **S**

Anglais

▼ 56 Lorient CFAI **A** *Anglais*

Développement et réalisation bois

◆ 29 Landerneau Lycée et SEP de l'Elorn **S** *Anglais*

◆ 35 Vitré LP la Champagne **S** ou **A** (1^{re} année temps plein, 2^e année apprentissage) *Anglais*

Enveloppe des bâtiments : conception et réalisation

◆ 35 Rennes Lycée et SEP Pierre Mendès France **S** ou **CP**

(1^{re} année temps plein, 2^e année en contrat de professionnalisation) *Anglais*

◆ 29 Quimper Lycée et SEP de l'Elorn **S** *Anglais*

◆ 35 Rennes Lycée et SEP Pierre Mendès France **S** ou **CP**

(1^{re} année temps plein, 2^e année en contrat de professionnalisation) *Anglais*

◆ 29 Quimper Lycée et SEP de l'Elorn **S** *Anglais*

◆ 35 Rennes Lycée et SEP Pierre Mendès France **S** ou **CP**

(1^{re} année temps plein, 2^e année en contrat de professionnalisation) *Anglais*

Etude et réalisation d'agencement

◆ 22 Saint-Brieuc Lycée Eugène Freyssinet **S** *Anglais*

◆ 29 Landerneau Lycée et SEP de l'Elorn **S** *Anglais*

Etudes et économie de la construction

◆ 22 Saint-Brieuc Lycée Eugène Freyssinet **S** *Anglais*

■ 29 Quimper Lycée le Likès **S** *Allemand, Anglais, Espagnol*

Métiers du géomètre-topographe et de la modélisation numérique

◆ 35 Rennes Lycée et SEP Pierre Mendès France **A** *Anglais*

Systèmes constructifs bois et habitat

◆ 29 Brest Lycée polyvalent Dupuy de Lôme **A** *Anglais*

◆ 35 Rennes Lycée et SEP Pierre Mendès France **S** ou **CP**

(1^{re} année temps plein, 2^e année en contrat de professionnalisation) *Anglais*

■ 56 Vannes Lycée polyvalent Saint-Joseph Lasalle **S**

Travaux publics 📺

◆ 22 Saint-Brieuc Lycée Eugène Freyssinet **S** *Anglais*

▼ 56 Plœrmel CFA TP Bretagne **A** *Anglais*

DUT

Génie civil - construction durable

◆ 29 Morlaix IUT de Brest (site de Morlaix) **S** (en 1^{re} année) **CP** (en 2^e année) *Anglais*

◆ 35 Rennes IUT **S** *Allemand, Anglais, Espagnol*

Licence

Géographie et aménagement

◆ 29 Brest UFR lettres et sciences humaines faculté Victor Segalen

Univ. de Bretagne Occidentale **S**

Parcours

- mer, environnement, tourisme, aménagement, littoral

- aménagement et urbanisme (en L3 avec l'UFR Sciences et techniques)

◆ 35 Rennes UFR Sciences sociales Univ. Rennes 2 **S**

Parcours

- géographie (L3)

- aménagement (L3)

- environnement (L3)

Licence pro

En 1 an après bac + 2

Métiers du BTP : bâtiment et construction

◆ 29 Brest IUT Univ. de Bretagne Occidentale **CP**

Parcours

- conception en architecture métallique
- gestion technique du patrimoine immobilier

◆ 35 Rennes IUT Univ. Rennes 1 **A** ou **CP**

Parcours

- conducteur de travaux

Métiers du BTP : génie civil et construction

◆ 35 Rennes IUT Univ. Rennes 1 **CP**

Parcours

- maîtrise d'oeuvre et études techniques de la construction (MOETC)

Métiers du BTP : performance énergétique et environnementale des bâtiments

◆ 29 Brest UFR sciences et techniques Univ. de Bretagne Occidentale **S** ou **A**

ou **CP**

Parcours

- management environnemental et qualité globale des constructions

◆ 56 Lorient Faculté des sciences et sciences de l'ingénieur

Univ. de Bretagne-Sud **S** ou **CP**

Parcours

- éco-matériaux et éco-construction

Diplôme d'Etat d'architecte

◆ 35 Rennes ENSAB, 2 ans **S**

Le cursus des études se répartit en 2 cycles :

- 1^{er} cycle de 3 ans pour obtenir le diplôme d'études en architecture valant grade de licence

- 2^e cycle de 2 ans pour obtenir le diplôme d'Etat d'architecte valant grade de master

- plus une 6^e année professionnalisante qui permet au diplômé d'Etat d'exercer la Maîtrise d'oeuvre en son nom propre.

Admission en 1^{re} année : sur titres, bac toutes séries ou équivalent, après étude du dossier, puis entretien.

Diplôme d'ingénieur

Spécialités et admissions : voir page 54

➤ Recrutement bac

Diplôme d'ingénieur de l'Institut national des sciences appliquées de Rennes.

◆ 35 Rennes INSA Rennes **S**

• spécialité génie civil et urbain

Une option obligatoire au choix en 5^e année : bâtiment • génie urbain • travaux publics. Possibilité de double diplôme Ingénieur Architecte en partenariat avec l'ENSAB.

◆ 35 Rennes UFR Sciences sociales Univ. Rennes 2 **S**

Parcours

- géographie (L3)

- aménagement (L3)

- environnement (L3)

Autres formations

➤ Recrutement bac

Responsable de chantier bâtiment et travaux publics

Certification : niveau 3 (bac + 2)

▼ 29 Brest CFA de la CCI métropolitaine Bretagne Ouest (ex-CCI Brest), 2 ans **A**

Admission : bac ou titre de niveau 4, sur dossier et entretien.

Responsable de chantier en installation électrique (CESI)

Certification : niveau 3 (bac + 2)

▼ 29 Brest CFA de la CCI métropolitaine Bretagne Ouest (ex-CCI Brest), 2 ans **A**

Admission : dossier et entretien pour bac ou équivalent.

Commerce Gestion Économie Management

LES MOTS-CLÉS DU DOMAINE

Administration des entreprises et des organisations, économie, gestion, management, ressources humaines, secrétariat, finance, comptabilité, commerce, marketing, vente, banque, assurance, immobilier...

- ◆ Établissement **public**
- Établissement **privé sous contrat**
- ❖ Établissement **privé hors contrat**
- ▲ Établissement **privé reconnu**
- Établissement **consulaire** (dépend d'une chambre de commerce et d'industrie ou d'une chambre de métiers)
- ▼ **CFA** (Centre de formation d'apprentis)
-
- S** Statut de l'étudiant «**Scolaire**» (formation temps plein)
- A** Statut de l'étudiant «**Apprenti**» (formation en apprentissage)
- alt. sous statut scolaire** Alternance école/entreprise sous statut scolaire
- CP** En contrat de professionnalisation
- 📺 en vidéo sur www.nadoz.org
-
- Les adresses sont en fin de guide p 58.

Vous trouverez un index des formations à la page 80.

Les classes préparatoires aux grandes écoles se trouvent page 52.

Formation complémentaire

Spécialisation ou complément de formation en 1 an après un premier diplôme.

➤ Recrutement bac

FCIL Conseiller commercial en automobile (niveau IV)

■ 35 Cesson-Sévigné Lycée et SEP Frédéric Ozanam **S**

Admission : bac, dossier et entretien.

FCIL Technico-commercial en équipement de la maison et multimédia

■ 35 Cesson-Sévigné Lycée et SEP Frédéric Ozanam **S**

Admission : bac, dossier et entretien.

MC Vendeur-conseil en produits techniques pour l'habitat

▼ 35 Bruz CFA de la CCI d'Ille et Vilaine - Faculté des métiers **A**

Admission : tout bac, sur dossier et entretien - parcours en 2 ans (partenariat Leroy-Merlin), MC vendeur-conseil + BTS MUC en 1 an.

➤ Recrutement bac + 2

CS Responsable technico-commercial : fruits et légumes

▼ 29 Saint-Pol-de-Léon ISFFEL **A**

Admission : sur dossier, test et entretien pour bac + 2.

CS Responsable technico-commercial en agroéquipements

■ 29 Lesneven IREO **A**

CS Responsable technico-commercial en agrofouritures

■ 29 Lesneven IREO **A**

Bac pro

Certains diplômés professionnels sont accessibles après le bac avec une durée de formation réduite.

Accueil - relation clients et usagers

▼ 35 Bruz CFA de la CCI d'Ille et Vilaine - Faculté des métiers, 14 mois **A**

Technicien conseil vente de produits de jardin

◆ 22 Merdrignac Lycée du Mené, 1 an **S**

Technicien conseil vente en animalerie

◆ 22 Merdrignac Lycée du Mené, 1 an **S**

CAP

Certains diplômés professionnels sont accessibles après le bac avec une durée de formation réduite.

Esthétique, cosmétique, parfumerie

■ 22 Guingamp Lycée Notre-Dame, 1 an **S**

Admission : dossier et entretien pour les titulaires d'un bac.

◆ 56 Lorient LP Marie Le Franc, 1 an **S**

Admission : réduction de parcours pour bacheliers, sur dossier.

Fleuriste

◆ 22 Merdrignac Lycée du Mené, 1 an **S**

▼ 29 Quimper CFA de la Chambre de métiers et de l'artisanat du Finistère, 1 an **A**

BTS

Assistant de gestion de PME-PMI (diplôme à référentiel commun européen)

◆ 22 Dinan Lycée la Fontaine des Eaux et SEP Ker Siam **S** *Anglais*

▼ 22 Ploufragan CFA de la Chambre de métiers et de l'artisanat des Côtes d'Armor **A** *Anglais*

■ 22 Saint-Brieuc Pôle supérieur lycée Saint Brieuc **S** *Allemand, Anglais, Espagnol*

❖ 29 Brest ELYTIS Business School, coût total de scolarité : 7 200 € (en 2017-2018) **S** *Allemand, Anglais, Espagnol*

◆ 29 Brest Lycée Jules Lesven **S** *Allemand, Anglais, Espagnol*

■ 29 Brest Lycée Javouhey **S** *Allemand, Anglais, Espagnol*

◆ 29 Carhaix-Plouguen Lycée polyvalent Paul Sérusier **S** *Anglais, Espagnol*

▼ 29 Quimper CFA de la Chambre de métiers et de l'artisanat du Finistère **A** *Anglais*

❖ 29 Quimper EXAouest formations, coût total de scolarité : 7 900 € (en 2016-2017) **S** *Anglais*

■ 29 Quimper Lycée le Likès **S** *Allemand, Anglais, Espagnol*

❖ 35 Cesson-Sévigné Ecofac Business School, coût total de scolarité : 8 400 € (en 2017-2018) **S** *Anglais*

❖ 35 Cesson-Sévigné TOTEM FORMATION, coût total de scolarité : 7 000 € (en 2017-2018) **S** *Anglais*

❖ 35 Chantepie AFOREM, coût total de scolarité : 6 750 € (en 2016-2017) **S**

❖ 35 Rennes AFTEC Rennes, coût total de scolarité : 7 840 € (en 2017-2018) **S** *Anglais*

◆ 35 Rennes Lycée Bréquigny **S** *Anglais*

■ 35 Rennes Lycée et SEP Jeanne d'Arc **S** *Allemand, Anglais, Espagnol, Italien*

❖ 35 Rennes MENSA, coût total de scolarité : 7 000 € (en 2017-2018) **S** *Anglais*

❖ 35 Saint-Jacques-de-la-Lande ESUP, coût total de scolarité : 9 000 € (en 2017-2018) **alt. sous statut scolaire** *Anglais*

▼ 35 Saint-Jouan-des-Guérets CFA de la CCI d'Ille et Vilaine **A** *Anglais*

◆ 56 Guer Lycée et SEP Brocéliande **S** *Allemand, Anglais, Espagnol*

◆ 56 Hennebont Lycée Victor Hugo **S** *Anglais, Espagnol*

❖ 56 Lorient ELYTIS Business School, coût total de scolarité : 7 200 € (en 2017-2018) **S** : possible en 1 an (coût total de scolarité : 5 500 € (en 2017-2018)), *Allemand, Anglais, Espagnol*

❖ 56 Vannes AFTEC Vannes, coût total de scolarité : 8 220 € (en 2017-2018) **S** *Anglais*

❖ 56 Vannes ESUP BRETAGNE VANNES, coût total de scolarité : 7 400 € (en 2017-2018) **S** *Anglais*

■ 56 Vannes Lycée Saint-Paul **S** *Allemand, Anglais, Espagnol*

Assistant de manager

■ 22 Guingamp Lycée Notre-Dame **S** *Allemand, Anglais, Espagnol*

◆ 22 Saint-Brieuc Lycée Rabelais **S** *Allemand, Anglais, Espagnol*

▼ 29 Brest CFA de la CCI métropolitaine Bretagne Ouest (ex-CCI Brest) **A** *Anglais*

■ 29 Brest Lycée Javouhey **S** *Allemand, Anglais, Espagnol*

◆ 29 Quimper Lycée technologique Jean Chaptal **S** *Allemand, Anglais, Espagnol*

■ 29 Quimper Lycée Sainte Thérèse **S** *Allemand, Anglais, Espagnol*

▼ 35 Bruz CFA de la CCI d'Ille et Vilaine - Faculté des métiers **A** *Anglais, Espagnol*

◆ 35 Redon Lycée Beaumont **S** *Anglais, Espagnol*

❖ 35 Rennes AFTEC Rennes, coût total de scolarité : 7 840 € (en 2017-2018) **S** *Allemand, Anglais, Espagnol*

◆ 35 Rennes Lycée Bréquigny **S** *Allemand, Anglais, Espagnol*

■ 35 Rennes Lycée et SEP Jeanne d'Arc **S** *Allemand, Anglais, Espagnol, Italien*

◆ 35 Rennes Lycée Jean Macé **S** *Allemand, Anglais, Espagnol, Italien*

❖ 35 Rennes MENSA, coût total de scolarité : 7 000 € (en 2017-2018) **S** *Anglais, Espagnol*

◆ 35 Vitré Lycée Bertrand d'Argentré **S** *Allemand, Anglais, Espagnol*

◆ 56 Lorient Lycée Dupuy de Lôme **S** *Anglais, Espagnol*

■ 56 Vannes Lycée Saint-Paul **S** *Allemand, Anglais, Espagnol*

Assurance

■ 29 Landerneau Lycée Saint-Sébastien - Les 2 rives **S** *Allemand, Anglais, Espagnol*

❖ 35 Cesson-Sévigné Ecofac Business School, coût total de scolarité : 8 400 € (en 2017-2018) **S** *Anglais*

❖ 35 Rennes AFTEC Rennes, coût total de scolarité : 7 840 € (en 2017-2018) **S** *Anglais*

■ 35 Rennes Lycée de La Salle **S** *Allemand, Anglais, Chinois, Espagnol, Italien*

◆ 56 Lorient Lycée Dupuy de Lôme **S** *Anglais*

◆ 56 Pontivy Lycée Joseph Loth **S** *Anglais, Espagnol*

Banque, conseiller de clientèle (particuliers)

◆ 22 Tréguier Lycée polyvalent Joseph Savina **S**

■ 29 Landerneau Lycée Saint-Sébastien - Les 2 rives **S** *Allemand, Anglais, Espagnol*

❖ 29 Quimper ELYTIS Business School, coût total de scolarité : 7 200 € (en 2017-2018) **S** *Anglais*

■ 29 Quimper Lycée le Likès **A** *Anglais*

❖ 29 Quimper SUP'IROISE, coût total de scolarité : 4 800 € (en 2017-2018) **S** *Anglais*

▼ 35 Rennes CFA des métiers de la banque et de la finance **A** *Anglais*

❖ 35 Rennes AFTEC Rennes, coût total de scolarité : 7 840 € (en 2017-2018) **S** *Anglais*

◆ 56 Pontivy Lycée Joseph Loth **S** *Anglais, Espagnol*

Commerce international (diplôme à référentiel commun européen)

◆ 22 Lannion Lycée Félix le Dantec **S** *Allemand, Anglais, Espagnol*

■ 22 Loudéac Lycée Saint-Joseph **S** *Allemand, Anglais, Espagnol*

◆ 29 Brest Lycée Jules Lesven **S** *Allemand, Anglais, Espagnol*

◆ 29 Quimper Lycée le Likès **S** *Allemand, Anglais, Chinois, Espagnol*

■ 29 Saint-Pol-de-Léon Lycée ND du Kreisker **S** *Allemand, Anglais, Espagnol, Italien*

❖ 35 Rennes AFTEC Rennes, coût total de scolarité : 7 840 € (en 2017-2018) **S** *Allemand, Anglais, Espagnol*

■ 35 Rennes Lycée et SEP Jeanne d'Arc **S**

◆ 35 Rennes Lycée Jean Macé **S** *Allemand, Anglais, Chinois, Espagnol, Italien*

❖ 35 Saint-Jacques-de-la-Lande ESUP, coût total de scolarité : 9 000 € (en 2017-2018) **S** *Anglais*

■ 35 Saint-Malo Lycée polyvalent Institution Saint-Malo La Providence **S** *Allemand, Anglais, Espagnol, Italien*

■ 56 Plomeur Lycée Notre-Dame de la Paix **S**

◆ 56 Vannes Lycée Alain René Lesage **S** *Allemand, Anglais, Espagnol*

Comptabilité et gestion

◆ 22 Dinan Lycée la Fontaine des Eaux et SEP Ker Siam **S** *Anglais*

◆ 22 Loudéac Lycée et SEP Fulgence Bienvenue **S** *Anglais*

■ 22 Saint-Brieuc Pôle supérieur lycée Saint Brieuc **S** *Anglais, Espagnol*

BTS Comptabilité et gestion (suite)

- ◆ **29 Brest** Lycée Jules Lesven **S**
Allemand, Anglais, Espagnol
- **29 Brest** Lycée Javouhey **S**
Allemand, Anglais, Espagnol
- ◆ **29 Quimper** Lycée le Likès **S**
Allemand, Anglais, Espagnol
- ◆ **35 Fougères** Lycée Jean Guéhenno **S**
Anglais
- ◆ **35 Rennes** AFTEC Rennes, coût total de scolarité : 7 840 € (en 2017-2018) **S**
Anglais
- ◆ **35 Rennes** Lycée Bréquigny **S**
Anglais
- **35 Rennes** Lycée de La Salle **S**
Allemand, Anglais, Chinois, Espagnol, Italien
- ◆ **35 Saint-Jacques-de-la-Lande** ESUP, coût total de scolarité : 9 000 € (en 2017-2018) **alt. sous statut scolaire**
Anglais
- ◆ **56 Lorient** Lycée Dupuy de Lôme **S**
Anglais
- ◆ **56 Vannes** AFTEC Vannes, coût total de scolarité : 8 220 € (en 2017-2018) **S**
Anglais
- ◆ **56 Vannes** Lycée Alain René Lesage **S**
Anglais
- **56 Vannes** Lycée Saint-Paul **S**
Allemand, Anglais, Espagnol

Management des unités commerciales

- **22 Guingamp** Lycée Notre-Dame **S**
Allemand, Anglais, Espagnol
- ◆ **29 Brest** ELYTIS Business School, coût total de scolarité : 7 200 € (en 2017-2018) **S**
Anglais
- ▼ **29 Brest** CFA de la CCI métropolitaine Bretagne Ouest (ex-CCI Brest) **A**
Anglais
- **29 Brest** Lycée La Croix Rouge La Salle **S**
Allemand, Anglais, Espagnol
- ◆ **29 Landivisiau** Lycée du Léon **S**
Anglais, Breton, Espagnol
- ◆ **29 Quimper** ELYTIS Business School, coût total de scolarité : 7 200 € (en 2017-2018) **S**
Anglais
- ◆ **29 Quimper** EXAouest formations, coût total de scolarité : 7 900 € (en 2016-2017) **S**
Anglais
- ◆ **29 Quimper** Lycée de Cornouaille **S**
Anglais, Espagnol
- ◆ **29 Quimper** SUP'IROISE, coût total de scolarité : 4 800 € (en 2017-2018) **S**
Anglais
- ▼ **29 Saint-Pol-de-Léon** ISFFEL, **A** (possible en 15 mois, début des cours en mai) *Anglais*
- ▼ **35 Bruz** CFA de la CCI d'Ille et Vilaine - Faculté des métiers **A** (parcours en 2 ans (partenariat Leroy-Merlin) : MC vendeur-conseil + BTS MUC en 1 an) *Anglais*
- **35 Bruz** Faculté des métiers de la CCI d'Ille et Vilaine, coût total de scolarité : 3 500 € (en 2017-2018) **S**
Anglais
- ◆ **35 Cesson-Sévigné** Ecofac Business School, coût total de scolarité : 8 400 € (en 2017-2018) **S**
Anglais
- ▼ **35 Cesson-Sévigné** ESCCOT **A**
Anglais
- **35 Cesson-Sévigné** Lycée et SEP Frédéric Ozanam **S**
Anglais

- ◆ **35 Cesson-Sévigné** TOTEM FORMATION, coût total de scolarité : 7 000 € (en 2017-2018) **S**
Anglais
- ◆ **35 Chantepie** AFOREM, coût total de scolarité : 6 700 € (en 2016-2017) **S**
- **35 Étrelles** Groupe Antoine de Saint-Exupéry - site Jean Rodhain **A**
- **35 Fougères** Lycée polyvalent J-B Le Taillandier - site Notre-Dame des Marais **S**
Anglais, Espagnol
- ◆ **35 Redon** Lycée Beaumont **S**
Anglais, Espagnol
- ◆ **35 Rennes** AFTEC Rennes, coût total de scolarité : 7 840 € (en 2017-2018) **S**
Anglais
- **35 Rennes** Lycée de La Salle **S**
Allemand, Anglais, Chinois, Espagnol, Italien
- ◆ **35 Rennes** Lycée René Descartes **S**
Anglais
- ◆ **35 Rennes** MENSA, coût total de scolarité : 7 000 € (en 2017-2018) **S**
Anglais
- ◆ **35 Saint-Jacques-de-la-Lande** ESUP, coût total de scolarité : 9 000 € (en 2017-2018) **alt. sous statut scolaire**
Anglais
- ▼ **35 Saint-Jouan-des-Guérets** CFA de la CCI d'Ille et Vilaine **A** (rentrée à Saint-Jouan-des-Guérets les années paires et à la CCI de Saint-Brieuc les années impaires) *Anglais*
- ◆ **35 Saint-Malo** Lycée polyvalent Jacques Cartier **S**
Anglais
- ◆ **56 Lorient** ELYTIS Business School, coût total de scolarité : 7 200 € (en 2017-2018) **S** ou **alt. sous statut scolaire**
Anglais
- **56 Ploemeur** Lycée Notre-Dame de la Paix **S**
Anglais, Espagnol
- **56 Ploërmel** Lycée et SEP La Mennais **S**
Anglais, Espagnol
- ◆ **56 Pontivy** Lycée Joseph Loth **S**
Anglais, Espagnol
- ◆ **56 Vannes** AFTEC Vannes, coût total de scolarité : 8 220 € (en 2017-2018) **S**
Anglais
- ◆ **56 Vannes** ESUP BRETAGNE VANNES, coût total de scolarité : 7 400 € (en 2017-2018) **S**
Anglais
- ◆ **56 Vannes** Lycée Charles de Gaulle **S**
Anglais
- **56 Vannes** Lycée Saint-Paul **S**
Allemand, Anglais, Espagnol

Métiers de l'esthétique-cosmétique-parfumerie option A : management

- **22 Guingamp** Lycée Notre-Dame **S**
Allemand, Anglais, Espagnol
- ◆ **29 Brest** Coiffure Esthétique Epsilon, coût total de scolarité : 7 600 € (en 2016-2017, plus 600 € de matériel) **S**
Anglais
- ◆ **29 Quimper** EXAouest formations, coût total de scolarité : 7 900 € (en 2016-2017) **S**
Anglais
- ◆ **35 Rennes** Ecole Le Cozic, coût total de scolarité : 9 960 € (en 2017-2018) **S**
Anglais, Espagnol
- ◆ **56 Lorient** LP Marie le Franc **S**
Allemand, Anglais, Espagnol

Métiers de l'esthétique-cosmétique-parfumerie option B : formation-marques

- ▼ **29 Brest** CFA de la CCI métropolitaine Bretagne Ouest (ex-CCI Brest) **A**
- ◆ **29 Quimper** EXAouest formations, coût total de scolarité : 7 900 € (en 2016-2017) **S**
Anglais
- ◆ **35 Rennes** Ecole Le Cozic, coût total de scolarité : 9 960 € (en 2017-2018) **S**
Anglais, Espagnol

BTS. Combien ça coûte ?

Dans les lycées publics, la scolarité est gratuite. Dans les lycées privés sous contrat, le coût total de la scolarité varie selon la spécialité de BTS et selon les établissements, de 600 € environ à plus de 2 500 €. Il faut se renseigner directement auprès des lycées. Le coût total de la scolarité dans les établissements privés hors contrat est beaucoup plus élevé, de 7 000 € environ à plus de 13 000 € ; il est indiqué pour chaque école dans les pages de ce guide.

Négociation et relation client

- **22 Dinan** Lycée Cordeliers - Notre-Dame de la Victoire **S**
Allemand, Anglais, Espagnol, Italien
- ◆ **22 Guingamp** Lycée Auguste Pavie **S**
Anglais
- ◆ **22 Saint-Brieuc** Lycée Ernest Renan **S**
Allemand, Anglais, Espagnol
- **22 Saint-Brieuc** Pôle supérieur lycée Saint Brieuc **S**
Anglais, Espagnol
- ◆ **29 Brest** ELYTIS Business School, coût total de scolarité : 7 200 € (en 2017-2018) **S**
Anglais
- ▼ **29 Brest** CFA de la CCI métropolitaine Bretagne Ouest (ex-CCI Brest) **A**
Anglais
- ◆ **29 Brest** Lycée Amiral Ronarc'h **S**
Anglais
- **29 Brest** Lycée Estran Charles de Foucauld **S**
Anglais, Espagnol
- ◆ **29 Quimper** ELYTIS Business School, coût total de scolarité : 7 200 € (en 2017-2018) **S**
Anglais
- ◆ **29 Quimper** EXAouest formations, coût total de scolarité : 7 900 € (en 2016-2017) **S**
- **29 Quimper** Lycée le Likès **S**
Allemand, Anglais, Espagnol
- ◆ **29 Quimper** SUP'IROISE, coût total de scolarité : 4 800 € (en 2017-2018) **S**
Anglais
- ◆ **29 Quimper** Lycée Kerneuzec **S**
Anglais
- ▼ **35 Bruz** CFA de la CCI d'Ille et Vilaine - Faculté des métiers **A**
Anglais
- **35 Bruz** Faculté des métiers de la CCI d'Ille et Vilaine, coût total de scolarité : 3 500 € (en 2017-2018) **S**
Anglais
- ◆ **35 Cesson-Sévigné** Ecofac Business School, coût total de scolarité : 8 400 € (en 2017-2018) **S**
Anglais
- ◆ **35 Cesson-Sévigné** TOTEM FORMATION, coût total de scolarité : 7 000 € (en 2017-2018) **S**
Anglais
- ◆ **35 Chantepie** AFOREM, coût total de scolarité : 6 700 € (en 2016-2017) **S**
- **35 Fougères** Lycée polyvalent J-B Le Taillandier - site Notre-Dame des Marais **S**
Anglais, Espagnol
- ◆ **35 Rennes** AFTEC Rennes, coût total de scolarité : 7 840 € (en 2017-2018) **S**
Anglais
- **35 Rennes** Lycée de La Salle **S**
Allemand, Anglais, Chinois, Espagnol, Italien
- ◆ **35 Rennes** Lycée Victor et Héléne Basch **S**
Anglais
- ◆ **35 Rennes** MENSA, coût total de scolarité : 7 800 € (en 2017-2018) **S**
Anglais
- ◆ **35 Saint-Jacques-de-la-Lande** ESUP, coût total de scolarité : 9 000 € (en 2017-2018) **alt. sous statut scolaire**
Anglais
- ◆ **56 Auray** Lycée Benjamin Franklin **S**
Anglais, Espagnol
- ◆ **56 Lorient** ELYTIS Business School, coût total de scolarité : 7 200 € (en 2017-2018) **S**
Anglais
- **56 Pontivy** Lycée et SEP Jeanne d'Arc Saint-Ivy **S**
Allemand, Anglais, Espagnol
- ◆ **56 Vannes** AFTEC Vannes, coût total de scolarité : 8 220 € (en 2017-2018) **S**
Anglais

- ◆ **56 Vannes** ESUP BRETAGNE VANNES, coût total de scolarité : 7 400 € (en 2017-2018) **S**
Anglais

Opticien lunetier

- ◆ **29 Brest** Coiffure Esthétique Epsilon, coût total de scolarité : 10 000 € (en 2016-2017, plus 600 € de matériel) **S**
Anglais
- **35 Fougères** Ecole supérieure d'optique Fizeau - Campus de Fougères, coût total de scolarité : 9 100 € (en 2017-2018, en temps plein, plus 200 € de matériel professionnel la 1^{re} année) **S** ou **A**
Anglais
- ◆ **35 Rennes** ISO, coût total de scolarité : 14 000 € (en 2017-2018, plus 265 € de matériel) **S**
Anglais

Professions immobilières

- ◆ **29 Brest** ELYTIS Business School, coût total de scolarité : 7 200 € (en 2017-2018) **S**
Anglais
- ◆ **29 Brest** Lycée Jules Lesven **S**
Allemand, Anglais, Espagnol
- ◆ **35 Rennes** AFTEC Rennes, coût total de scolarité : 7 840 € (en 2017-2018) **S**
Anglais
- ◆ **35 Rennes** Lycée René Descartes **S**
Anglais
- ◆ **35 Saint-Jacques-de-la-Lande** ESUP, coût total de scolarité : 9 000 € (en 2017-2018) **alt. sous statut scolaire**
Anglais
- ◆ **56 Vannes** AFTEC Vannes, coût total de scolarité : 8 220 € (en 2017-2018) **S**
Anglais
- ◆ **56 Vannes** LP Jean Guéhenno **A**
Anglais

Technico-commercial

Bois, matériaux dérivés et associés

- ◆ **29 Landerneau** Lycée de l'Elnon **S**
Anglais

Commercialisation de matériels et de véhicules

- ◆ **22 Lamballe** Lycée Henri Avril **S**
Anglais

Commercialisation de produits industriels et automobiles

- **22 Saint-Brieuc** Pôle supérieur lycée Saint Brieuc **S**
Anglais, Espagnol

Energies renouvelables, éco-construction et développement durable

- ◆ **29 Carhaix** Lycée Paul Sérusier **S**

Equipements et services industriels

- **56 Ploemeur** Lycée Notre-Dame de la Paix **S**

Equipements et systèmes

- ▼ **35 Bruz** CFAI **A**
Anglais

Fabricants et distributeurs de l'industrie

- ◆ **35 Rennes** Lycée Joliot Curie **S**
Anglais

Métiers du textile, de la mode et du cuir

- ◆ **35 Fougères** Lycée Jean Guéhenno **S**
Anglais

Nautisme et services associés

- **22 Saint-Brieuc** Pôle supérieur lycée Saint Brieuc **S**

De l'école à l'entreprise. Alternances à la carte

L'éducation met depuis longtemps de l'entreprise dans ses formations professionnelles... **Page 40**

BTSA

Technico-commercial

Agrofournitures

- ▼ 22 Merdrignac CFA du Mené **A**
- 35 Montfort-sur-Meu MFR **ait.** sous statut scolaire (en 1 an après bac + 2 seulement), *Anglais*
- 56 Pontivy LEAP Kerlebos **S** *Anglais, Espagnol*

Animaux d'élevage et de compagnie

- ▼ 22 Merdrignac CFA du Mené **A**
- ◆ 22 Merdrignac Lycée du Mené **S** *Anglais, Espagnol*
- ▼ 29 Hanvec CFA agricole de Kerliver **A** (possible en 1 an après bac + 2), *Anglais*

Jardin et végétaux d'ornement

- 22 Lanqueux Ecole Saint-Ilan **S** *Anglais, Espagnol*
- ◆ 22 Merdrignac Lycée du Mené **S** *Anglais, Espagnol*
- ▼ 29 Hanvec CFA agricole de Kerliver **A** (possible en 1 an après bac + 2), *Anglais*

Produits alimentaires et boissons

- 22 Lanqueux Ecole Saint-Ilan **S** *Anglais, Espagnol*
- ▼ 22 Merdrignac CFA du Mené **A**
- ▼ 29 Hanvec CFA agricole de Kerliver **A** (possible en 1 an après bac + 2), *Anglais*
- 29 Le Faou MFR **ait.** sous statut scolaire *Anglais, Espagnol*
- 29 Quimper Lycée Kerustum **S** *Anglais*

- 35 Rennes Groupe Antoine de Saint-Exupéry - site Pier Giorgio Frassati **S** *Anglais, Espagnol*
- ▼ 35 Vitré CFA IFRIA Bretagne (Ecole des Métiers de l'Alimentation) **A** *Anglais*
- 56 Pontivy LEAP Kerlebos **S** *Anglais, Espagnol*

Vins et spiritueux

- ▼ 22 Merdrignac CFA du Mené **A**
- 35 Rennes Groupe Antoine de Saint-Exupéry - site Pier Giorgio Frassati **S** *Anglais, Espagnol*
- 56 Pontivy LEAP Kerlebos **S** *Anglais, Espagnol*

DUT

Gestion administrative et commerciale des organisations

- ◆ 29 Morlaix IUT de Brest (site de Morlaix) **S** (possible en 3 ans, parcours aménagé pour des étudiants artistes en danse, musique, théâtre) *Allemand, Anglais, Espagnol*

Gestion des entreprises et des administrations option gestion comptable et financière

- ◆ 29 Brest IUT **S** *Allemand, Anglais, Espagnol*
- ◆ 29 Quimper IUT **S** *Allemand, Anglais, Chinois, Espagnol, Italien*
- ◆ 35 Rennes IUT **S** *Allemand, Anglais, Espagnol, Italien*
- ◆ 35 Saint-Malo IUT **S** *Allemand, Anglais, Espagnol, Italien*
- ◆ 56 Vannes IUT **S** *Allemand, Anglais, Espagnol, Italien*

Gestion des entreprises et des administrations option gestion des ressources humaines

- ◆ 29 Quimper IUT **S** *Allemand, Anglais, Chinois, Espagnol, Italien*
- ◆ 35 Rennes IUT **S** *Allemand, Anglais, Espagnol, Italien*
- ◆ 56 Vannes IUT **S** (possibilité de faire le DUT GEA en semestre décalé, rentrée en janvier) *Allemand, Anglais, Espagnol, Italien*

Gestion des entreprises et des administrations option gestion et management des organisations

- ◆ 29 Brest IUT **S** *Allemand, Anglais, Espagnol*
- ◆ 29 Quimper IUT **S** *Allemand, Anglais, Chinois, Espagnol, Italien*
- ◆ 35 Rennes IUT **S** (aussi en année spéciale après bac+2) *Allemand, Anglais, Espagnol, Italien*
- ◆ 35 Saint-Malo IUT **S** *Allemand, Anglais, Espagnol, Italien*
- ◆ 56 Vannes IUT **S** *Allemand, Anglais, Espagnol, Italien*

Techniques de commercialisation

- ◆ 22 Saint-Brieuc IUT **S** *Allemand, Anglais, Espagnol*
- ◆ 29 Quimper IUT **S** ou **A** *Allemand, Anglais, Chinois, Espagnol, Italien*
- ◆ 56 Vannes IUT **S** *Allemand, Anglais, Espagnol, Italien*

Filière expertise comptable

La filière "expertise comptable".

- DCG (Diplôme de Comptabilité et de Gestion) → niveau Licence (Bac + 3 - entrée avec le bac)
 - DSCG (Diplôme Supérieur de Comptabilité et de Gestion) → niveau Master (Bac + 5)
 - DEC (Diplôme d'Expertise Comptable) → niveau Doctorat (Bac + 8)
- Pour s'inscrire au DEC, il faut avoir fait un stage rémunéré de 3 ans dans un cabinet d'expertise comptable.

Diplôme de comptabilité et de gestion

- 22 Saint-Brieuc Pôle supérieur lycée Saint Brieuc **S**
- ◆ 29 Brest Lycée Jules Lesven **S**
- 29 Brest Lycée Javouhey **S**
- ◆ 35 Bruz IHECF, coût total de scolarité : 16 500 € (en 2017-2018, 5 500 € par an) **S**
- ◆ 35 Rennes Lycée Bréquigny **S**
- 35 Rennes Lycée de La Salle **S**
- ◆ 35 Saint-Jacques-de-la-Lande ESUP, coût total de scolarité : 10 000 € (en 2017-2018) **ait.** sous statut scolaire
- ▼ 35 Saint-Jouan-des-Guérets CFA de la CCI d'Ille et Vilaine **A**
- ◆ 56 Lorient Lycée Dupuy de Lôme **S**
- ◆ 56 Vannes IUT **A**



Enseignement supérieur. Postuler, s'inscrire...

Une nouvelle plateforme, « Parcoursup », en 2018...

Page 43

Licence

Administration économique et sociale

- ◆ 22 Saint-Brieuc UFR Sciences sociales (site de Saint-Brieuc) **Univ. Rennes 2 S** Parcours
 - gestion des entreprises et des administrations publiques (L3)
- ◆ 29 Brest Faculté de droit, économie, gestion et AES **Univ. de Bretagne Occidentale S** Parcours
 - administration et gestion des entreprises
 - administration et gestion des territoires
- ◆ 29 Quimper Pôle universitaire Pierre-Jakez Hélias **Univ. de Bretagne Occidentale S** Parcours
 - administration et gestion des entreprises (L1 seulement)
- 35 Bruz ICR Institut catholique de Rennes **S** Parcours
 - gestion des organisations
 - gestion des ressources humaines
 - gestion des administrations
- ◆ 35 Rennes UFR Sciences sociales **Univ. Rennes 2 S** Parcours
 - administration générale et territoriale (L3)
 - management des organisations (L3)
 - ressources humaines : travail et emploi (L3)

- ◆ 35 Rennes UFR Sciences sociales **Univ. Rennes 2 S** Parcours
 - gestion des organisations
 - gestion des ressources humaines
 - gestion des administrations
- ◆ 35 Rennes UFR Sciences sociales **Univ. Rennes 2 S** Parcours
 - administration générale et territoriale (L3)
 - management des organisations (L3)
 - ressources humaines : travail et emploi (L3)

Droit

- ◆ 35 Rennes Faculté de droit et de science politique **Univ. Rennes 1 S** Parcours
 - environnement
 - économie et gestion
 - juriste franco-allemand
 - juriste d'affaires franco-britannique
 - parcours d'excellence
- ◆ 56 Vannes Faculté de droit, de sciences économiques et de gestion **Univ. de Bretagne-Sud S** Parcours
 - droit
 - droit et gestion

Économie et gestion

- 22 Guingamp UCO-BN **S** Parcours
 - administration économique et sociale
 - gestion et commerce
- ◆ 29 Brest Faculté de droit, économie, gestion et AES **Univ. de Bretagne Occidentale S** Parcours
 - économie et management
 - international
- ◆ 35 Rennes Faculté de sciences économiques **Univ. Rennes 1 S** Parcours
 - section classique
 - licence professionnelle
 - section internationale

- ◆ 56 Vannes Faculté de droit, de sciences économiques et de gestion **Univ. de Bretagne-Sud S** Parcours
 - économie appliquée
 - management des organisations
 - marketing vente
 - comptabilité-finance
 - classe préparatoire économique et commerciale (L1 et L2 - dossier et entretien)

Gestion

- ◆ 29 Brest IAE **Univ. de Bretagne Occidentale S** Parcours
 - finance comptabilité (L3 seulement)
 - management et pilotage des organisations (L3 seulement)
- ◆ 35 Rennes IGR IAE **Univ. Rennes 1 S** Parcours
 - comptabilité, contrôle, audit (L3 seulement)
 - finance, contrôle de gestion **CP** (L3 seulement)
 - international business (L3 seulement)
 - sciences de gestion (L3 seulement)
 - sciences de gestion et management (L3 seulement)

Langues étrangères appliquées

- 22 Guingamp UCO-BN UCO d'Angers **S** *Allemand, Anglais, Espagnol* Parcours
 - tourisme
- ◆ 35 Rennes UFR Langues **Univ. Rennes 2 S** *Allemand, Anglais, Espagnol, Italien, Portugais* Parcours
 - langues et commerce international (anglais-allemand ou anglais-espagnol ou anglais-italien ou anglais-portugais)
 - traduction et communication multilingue (anglais-allemand ou anglais-espagnol ou anglais-italien ou anglais-portugais)
- ◆ 56 Lorient Faculté des lettres, langues, sciences humaines et sociales **Univ. de Bretagne-Sud S** *Allemand, Anglais, Espagnol* Parcours
 - commerce international (anglais-espagnol ou anglais-allemand)
 - communication échanges européens (anglais-espagnol ou anglais-allemand)

- ◆ Établissement public
- Établissement privé sous contrat
- ❖ Établissement privé hors contrat
- ▲ Établissement privé reconnu
- Établissement consulaire (dépend d'une chambre de commerce et d'industrie ou d'une chambre de métiers)
- ▼ CFA (Centre de formation d'apprentis)

S Statut de l'étudiant «Scolaire» (formation temps plein)

A Statut de l'étudiant «Apprenti» (formation en apprentissage)

ait. sous statut scolaire Alternance école/entreprise sous statut scolaire

CP En contrat de professionnalisation

en vidéo sur www.nadoz.org

Les adresses sont en fin de guide p 58.

Licence pro

En 1 an après bac + 2

Assurance, banque, finance : chargé de clientèle

◆ 22 Saint-Brieuc IUT Univ. Rennes 1

A ou CP

Parcours

• chargé de clientèle : particuliers

◆ 29 Brest IAE Univ. de Bretagne

Occidentale A ou CP

Parcours

• conseiller gestionnaire de clientèle sur le marché des particuliers

◆ 29 Quimper IUT Univ. de Bretagne

Occidentale A ou CP

Parcours

• conseiller gestionnaire de clientèle sur le marché des particuliers

◆ 35 Rennes Faculté de sciences économiques Univ. Rennes 1 A ou CP

Parcours

• chargé de clientèle : particuliers

◆ 56 Vannes Faculté de droit, de sciences économiques et de gestion

Univ. de Bretagne-Sud CP

Parcours

Commerce et distribution

◆ 22 Saint-Brieuc IUT Univ. Rennes 1 CP

Parcours

• e-commerce et marketing digital

• marketing des services et de la relation client

• marketing et distribution de produits frais

• marketing et distribution spécialisée

◆ 29 Morlaix IUT de Brest (site de Morlaix) Univ. de Bretagne Occidentale

A ou CP

Parcours

• marketing et distribution des produits frais

• marketing et distribution spécialisée

• marketing des services et de la relation client

• commerce, boucher manager

• logistique de distribution

• Formapack - technico-commercial en emballage et conditionnement

• marketing et produits de luxe

• développement durable

▼ 29 Saint-Pol-de-Léon ISFFEL A

Parcours

• boucher manager

Commercialisation de produits et services

◆ 35 Saint-Malo IUT Univ. Rennes 1 S

Parcours

• commercialisation des biens et services industriels (CBSI)

Commercialisation des produits alimentaires

◆ 22 Saint-Brieuc Univ. Rennes 1 S

ou A ou CP

Parcours

E-commerce et marketing numérique

◆ 56 Vannes IUT

Univ. de Bretagne-Sud S ou CP

Parcours

Gestion des organisations agricoles et agroalimentaires

■ 22 Guingamp UCO-BN S ou CP

Parcours

• conseil en management de l'entreprise agricole et rurale

◆ 56 Vannes Faculté de droit, de sciences économiques et de gestion

Univ. de Bretagne-Sud S ou CP

Parcours

• agri-manager

Gestion des organisations de l'économie sociale et solidaire

◆ 29 Quimper IUT Univ. de Bretagne

Occidentale S ou CP

Parcours

Management des activités commerciales

■ 22 Guingamp UCO-BN S ou CP

Parcours

• management de l'équipe commerciale

◆ 29 Brest IUT Univ. de Bretagne

Occidentale CP

Parcours

• management des services

• management de la distribution

• management des activités maritimes (ouverture rentrée 2018)

• activités commerciales digitales (ouverture rentrée 2018)

◆ 56 Pontivy LEGTA Le Gros Chêne A

Parcours

• commercialisation des produits agroalimentaires

◆ 56 Vannes IUT

Univ. de Bretagne-Sud A

Parcours

• commerce et distribution

Management et gestion des organisations

◆ 35 Rennes IUT Univ. Rennes 1 CP

Parcours

• gestionnaire des entreprises de l'agroéquipement

Métiers de l'entrepreneuriat

◆ 29 Quimper IUT Univ. de Bretagne

Occidentale S ou CP

Parcours

Métiers de l'immobilier : gestion et administration de biens

◆ 22 Saint-Brieuc IUT Univ. Rennes

I CP

◆ 29 Brest Faculté de droit, économie, gestion et AES Univ. de Bretagne

Occidentale S

Parcours

• métiers de l'immobilier

◆ 56 Vannes IUT

Univ. de Bretagne-Sud CP

Parcours

• gestion et administration de biens

Métiers de l'immobilier : transaction et commercialisation de biens immobiliers

◆ 22 Saint-Brieuc IUT Univ. Rennes 1

CP

Parcours

Métiers de la gestion et de la comptabilité : contrôle de gestion

◆ 56 Vannes IUT

Univ. de Bretagne-Sud S ou CP

Parcours

• contrôle de gestion et informatique décisionnelle

Métiers de la gestion et de la comptabilité : responsable de portefeuille clients en cabinet d'expertise

◆ 29 Brest IUT Univ. de Bretagne

Occidentale CP

◆ 35 Rennes IUT Univ. Rennes 1 CP

Parcours

• collaborateur de cabinet comptable

Métiers de la GRH : assistant

◆ 29 Quimper IUT Univ. de Bretagne

Occidentale S ou CP

Parcours

• gestion du personnel et de la paie

◆ 35 Rennes IUT Univ. Rennes 1 CP

Parcours

• paie et administration des ressources humaines

◆ 56 Vannes Faculté de droit, de sciences économiques et de gestion

Univ. de Bretagne-Sud A ou CP

Parcours

Métiers de la GRH : formation, compétences et emploi

◆ 35 Rennes UFR Sciences humaines

Univ. Rennes 2 CP

Parcours

• Formateur conseil indépendant ou salarié (FCIS)

Métiers du commerce international

■ 22 Guingamp UCO-BN S ou CP

Parcours

• assistant commercial import/export trilingue, sourcing et supply chain management

◆ 29 Quimper IUT Univ. de Bretagne

Occidentale S ou CP

Parcours

• assistant commercial import/export trilingue, techniques digitales du commerce international

◆ 29 Quimper IUT Univ. de Bretagne

Occidentale S ou CP

Parcours

• assistant commercial import/export trilingue, techniques de négociation à l'international

◆ 56 Lorient Faculté des lettres, langues, sciences humaines et sociales

Univ. de Bretagne-Sud S ou CP

Parcours

• assistant commercial import/export trilingue, opportunités et risques à l'international

Métiers du marketing opérationnel

◆ 56 Vannes IUT

Univ. de Bretagne-Sud CP

Parcours

• plan d'action marketing et relation client

Technico-commercial

■ 22 Guingamp UCO-BN S ou CP

Parcours

• technico-commercial

Diplôme d'école de commerce (de niveau bac + 4 ou 5)

▼ Recrutement bac + 2

Diplôme de l'École supérieure de commerce de Brest

▲ 29 Brest BBS S ou A

Spécialisations : contrôle de gestion et systèmes d'information • finance et gestion de patrimoine • gestion des ressources humaines • ingénieur d'affaires et management de projets SI • international development and international environment • marketing et comportement du consommateur • supply chain management.

Diplôme visé, grade de master.

3 ans, coût total de scolarité : 26 700 € (en 2017-2018, 8900 € par an)

Admission en 1^{re} année : concours propre Talent Days avec bac + 2.

Diplôme de l'École supérieure de commerce de Rennes

● 35 Rennes ESC Rennes School of Business S ou CP ou A ou alt. sous statut scolaire

Spécialisations en 3^e année : creative Project Management, Culture and Design (en partenariat avec l'EESAB)

• data and Business Development Analytics • innovation and Entrepreneurship (en partenariat avec l'INSA Rennes) • international Accounting Management Control and Auditing • international Business Negotiation • international Digital Marketing and Communication

• international Finance • international Financial Markets Analysis • international Human Resources Management

• international Luxury and Brand Management • management et gestion publics (en partenariat avec l'EM Strasbourg) • master of Arts in International Business • sport Leisure and Tourism Management • supply Chain Management • sustainable Management and Eco-innovation (en partenariat avec l'EME).

Diplôme visé, grade de master.

3 ans, coût total de scolarité : 32 400 € (en 2017-2018, 10800 € par an)

Admission en 1^{re} année : concours BCE après classes prépas. • Concours Passerelle 1 avec bac + 2.

Diplôme de l'École supérieure de commerce de Rennes

● 35 Rennes ESC Rennes School of Business S ou CP ou A ou alt. sous statut scolaire

Spécialisations en 3^e année : creative Project Management, Culture and Design (en partenariat avec l'EESAB)

• data and Business Development Analytics • innovation and Entrepreneurship (en partenariat avec l'INSA Rennes) • international Accounting Management Control and Auditing • international Business Negotiation • international Digital Marketing and Communication

• international Finance • international Financial Markets Analysis • international Human Resources Management

• international Luxury and Brand Management • management et gestion publics (en partenariat avec l'EM Strasbourg) • master of Arts in International Business • sport Leisure and Tourism Management • supply Chain Management • sustainable Management and Eco-innovation (en partenariat avec l'EME).

Diplôme visé, grade de master.

3 ans, coût total de scolarité : 32 400 € (en 2017-2018, 10800 € par an)

Admission en 1^{re} année : concours BCE après classes prépas. • Concours Passerelle 1 avec bac + 2.

Diplôme de l'École supérieure de commerce de Rennes

● 35 Rennes ESC Rennes School of Business S ou CP ou A ou alt. sous statut scolaire

Spécialisations en 3^e année : creative Project Management, Culture and Design (en partenariat avec l'EESAB)

• data and Business Development Analytics • innovation and Entrepreneurship (en partenariat avec l'INSA Rennes) • international Accounting Management Control and Auditing • international Business Negotiation • international Digital Marketing and Communication

• international Finance • international Financial Markets Analysis • international Human Resources Management

• international Luxury and Brand Management • management et gestion publics (en partenariat avec l'EM Strasbourg) • master of Arts in International Business • sport Leisure and Tourism Management • supply Chain Management • sustainable Management and Eco-innovation (en partenariat avec l'EME).

Diplôme visé, grade de master.

3 ans, coût total de scolarité : 32 400 € (en 2017-2018, 10800 € par an)

Admission en 1^{re} année : concours BCE après classes prépas. • Concours Passerelle 1 avec bac + 2.

Diplôme de l'École supérieure de commerce de Rennes

● 35 Rennes ESC Rennes School of Business S ou CP ou A ou alt. sous statut scolaire

Spécialisations en 3^e année : creative Project Management, Culture and Design (en partenariat avec l'EESAB)

• data and Business Development Analytics • innovation and Entrepreneurship (en partenariat avec l'INSA Rennes) • international Accounting Management Control and Auditing • international Business Negotiation • international Digital Marketing and Communication

• international Finance • international Financial Markets Analysis • international Human Resources Management

• international Luxury and Brand Management • management et gestion publics (en partenariat avec l'EM Strasbourg) • master of Arts in International Business • sport Leisure and Tourism Management • supply Chain Management • sustainable Management and Eco-innovation (en partenariat avec l'EME).

Diplôme visé, grade de master.

3 ans, coût total de scolarité : 32 400 € (en 2017-2018, 10800 € par an)

Admission en 1^{re} année : concours BCE après classes prépas. • Concours Passerelle 1 avec bac + 2.

Diplôme de l'École supérieure de commerce de Rennes

● 35 Rennes ESC Rennes School of Business S ou CP ou A ou alt. sous statut scolaire

Spécialisations en 3^e année : creative Project Management, Culture and Design (en partenariat avec l'EESAB)

• data and Business Development Analytics • innovation and Entrepreneurship (en partenariat avec l'INSA Rennes) • international Accounting Management Control and Auditing • international Business Negotiation • international Digital Marketing and Communication

• international Finance • international Financial Markets Analysis • international Human Resources Management

• international Luxury and Brand Management • management et gestion publics (en partenariat avec l'EM Strasbourg) • master of Arts in International Business • sport Leisure and Tourism Management • supply Chain Management • sustainable Management and Eco-innovation (en partenariat avec l'EME).

Diplôme visé, grade de master.

3 ans, coût total de scolarité : 32 400 € (en 2017-2018, 10800 € par an)

Admission en 1^{re} année : concours BCE après classes prépas. • Concours Passerelle 1 avec bac + 2.

Diplôme de l'École supérieure de commerce de Rennes

● 35 Rennes ESC Rennes School of Business S ou CP ou A ou alt. sous statut scolaire

Spécialisations en 3^e année : creative Project Management, Culture and Design (en partenariat avec l'EESAB)

• data and Business Development Analytics • innovation and Entrepreneurship (en partenariat avec l'INSA Rennes) • international Accounting Management Control and Auditing • international Business Negotiation • international Digital Marketing and Communication

• international Finance • international Financial Markets Analysis • international Human Resources Management

• international Luxury and Brand Management • management et gestion publics (en partenariat avec l'EM Strasbourg) • master of Arts in International Business • sport Leisure and Tourism Management • supply Chain Management • sustainable Management and Eco-innovation (en partenariat avec l'EME).

Diplôme visé, grade de master.

3 ans, coût total de scolarité : 32 400 € (en 2017-2018, 10800 € par an)

Admission en 1^{re} année : concours BCE après classes prépas. • Concours Passerelle 1 avec bac + 2.

Plus d'infos...

Sur www.nadoz.org on peut trouver les diplômes recommandés pour entrer en BTS ou en DUT, les poursuites d'études possibles après les différents bacs, les établissements d'enseignement supérieur bretons avec leurs formations jusqu'à bac + 5...

Autres formations

Recrutement bac

Assistant ressources humaines

Certification : niveau 3 (bac + 2)

❖ **29 Quimper** EXAouest formations, 8 mois, coût total de scolarité : 3 800 € (en 2016-2017) **S**

Admission : sur dossier et entretien, bac minimum.

Assistant(e) commercial(e)

Certification : niveau 3 (bac + 2)

❖ **29 Quimper** EXAouest formations, 8 mois, coût total de scolarité : 3 800 € (en 2016-2017) **S**

Admission : sur dossier et entretien, bac minimum.

Bachelor Europe-Asia International Business

Certificat d'école

● **29 Quimper** EMBA, 3 ans, coût total de scolarité : 12 600 € (en 2017-2018, 3 500 € en 1^{re} et 2^e années et 5 600 € en 3^e année, hors frais de séjour universitaire en Asie et du stage en entreprise) **S**

Admission en 1^{re} année : dossier, tests et entretien avec bac.

Admission en 2^e année : dossier, tests et entretien avec bac + 1.

Admission en 3^e année : dossier, tests et entretien avec bac + 2 en commerce, droit, gestion.

Caviste conseiller commercial

Certification : niveau 4 (bac ou équivalent)

▼ **56 Vannes** CFA de la CCI du Morbihan (école hôtelière), 2 ans **A**

Admission : niveau bac avec forte motivation à la vente.

Collaborateur(trice) social et paie

Certification : niveau 3 (bac + 2)

❖ **29 Brest** ELYTIS Business School, 1 an, coût total de scolarité : 4 900 € (en 2017-2018) **alt. sous statut scolaire**

Conseiller en droit rural et économie agricole

Certification : niveau 2 (bac + 3 et 4)

❖ **35 Vitré** IHEDREA, 4 ans, coût total de scolarité : 25 200 € (en 2017-2018, 4 900 € en 1^{re} et en 2^e année, 7 700 euros en 3^e et en 4^e année) **S** ou **A** ou **alt. sous statut scolaire**

Admission en 1^{re} année : sur dossier et concours, avec bac.

Admission en 3^e année : sur dossier et concours, avec bac + 2.

Diplôme de gestion et de management des entreprises (International Bachelor Programme in Management)

Certification : niveau 2 (bac + 3 et 4)

● **35 Rennes** ESC Rennes School of Business, 3 ans, coût total de scolarité : 20 850 € (en 2017-2018) **S**

Admission en 1^{re} année : concours propre avec bac.

Admission en 3^e année : dossier, test et entretien avec bac + 2.

Diplôme en développement commercial et marketing digital (programme bachelor e-business et marketing)

Certification : niveau 2 (bac + 3 et 4)

▲ **56 Vannes** BBS, 3 ans, coût total de scolarité : 18 000 € (en 2017-2018) **S** ou **alt. sous statut scolaire**

Admission en 1^{re} année : concours propre Talent Day Bachelor avec bac.

Admission en 2^e année : concours propre Talent Day Bachelor avec bac + 1.

Diplôme en management international (programme Bachelor in International Management)

Certification : niveau 2 (bac + 3 et 4)

▲ **29 Brest** BBS, 3 ans, coût total de scolarité : 18 000 € (en 2017-2018) **S** ou **A**

Admission en 1^{re} année : concours propre Talent Day Bachelor avec bac.

Admission en 2^e année : concours propre Talent Day Bachelor avec bac + 1.

Gestionnaire commercial, spécialisé sport (CNPC)

Certification : niveau 3 (bac + 2)

● **29 Quimper** EMBA, 2 ans **A**

Admission : dossier, tests et entretien avec bac ou équivalent.

Gestionnaire de paie

Certification : niveau 3 (bac + 2)

▼ **29 Brest** CFA de la CCI métropolitaine Bretagne Ouest (ex-CCI Brest), 1 an **A**

Admission : bac minimum.

❖ **29 Quimper** EXAouest formations, 8 mois, coût total de scolarité : 3 800 € (en 2016-2017) **S**

Admission : sur dossier et entretien.

Gestionnaire d'unité commerciale option généraliste ou spécialisée (réseau Négoventis)

Certification : niveau 3 (bac + 2)

● **29 Quimper** EMBA, 2 ans **A**

Admission : dossier, tests et entretien avec bac ou équivalent.

▼ **35 Bruz** CFA de la CCI d'Ille et Vilaine - Faculté des métiers, 2 ans **A**

Admission : dossier et entretien avec bac.

Responsable de rayon

Certification : niveau 4 (bac ou équivalent)

▼ **29 Saint-Pol-de-Léon** ISFFEL, 1 an **A**

Admission : dossier, test, entretien pour bac ou équivalent.

Responsable marketing et commercial (programme bachelor)

Certification : niveau 2 (bac + 3 et 4)

❖ **35 Rennes** ESG, 3 ans, coût total de scolarité : 18 870 € (en 2017-2018, 6 290 € par an) **S**

Admission en 1^{re} année : dossier, tests et entretien avec bac.

Admission en 3^e année : dossier, tests et entretien avec bac + 2.

Technico-commercial de l'industrie et des services nautiques

Certification : niveau 3 (bac + 2)

▲ **29 Concarneau** INB, 2 ans, coût total de scolarité : 1 600 € (en 2017-2018, 800 € par an + 108 euros pour l'inscription et la délivrance du permis côtier) **S**

Admission : dossier, tests, entretien avec bac.

Vendeur de l'électrodomestique et du multimédia

Certification : niveau 4 (bac ou équivalent)

● **35 Bruz** CFA de la chambre de métiers et de l'artisanat d'Ille et Vilaine - Faculté des Métiers, 1 an **A**

Admission : dossier, entretien, tests pour bac.

Licence. Combien ça coûte ?

Universités publiques ou privées, les coûts diffèrent... [Page 43](#)



Ecoles et diplômes. Comment s'y repérer ?

Les supports d'information sur les écoles et les formations sont parsemés d'appellations plus ou moins contrôlées. Quelques repères pour éviter de se faire piéger...

LES ÉCOLES PRIVÉES

■ **Établissement privé sous contrat (avec l'État)** Essentiellement des lycées. L'État rémunère les enseignants et les collectivités publiques financent le fonctionnement comme pour les établissements publics. Le contrôle de l'État est important.

▲ École privée reconnue par l'État

Essentiellement des écoles de commerce. Le contenu des études et la formation des enseignants sont contrôlés par l'État.

● **Établissement consulaire.** Ce sont des écoles (reconnues par l'État) créées et gérées par des Chambres de commerce et d'industrie ou des Chambres de métiers.

❖ **École privée sous contrôle de l'État** - L'hygiène et la sécurité des locaux ont été vérifiées, pas plus.

❖ **École privée autorisée** - L'école autorisée a le droit d'ouvrir, c'est tout.

LES DIPLÔMES

• **Diplôme d'État** - Il est délivré par un ministère et reconnu partout. Par exemple : BTS, DUT, licence, Diplôme d'État d'infirmier...

• **Diplôme visé par l'État** - C'est un gage de qualité. Après une période probatoire de 3 à 5 ans, les écoles reconnues (*voir plus haut*) peuvent demander le visa de l'État qui examine les programmes, l'équipe enseignante, les critères de sélection, les modalités d'examen, la constitution des jurys.

• **Diplôme d'ingénieur** - Le titre d'ingénieur est protégé par la loi. L'école doit être autorisée par la Commission du titre d'ingénieur (CTI) à délivrer le diplôme.

• **Attestation, diplôme ou certificat d'école** - Aucune valeur n'est reconnue officiellement par l'État.

• **Titre inscrit au RNCP** - Certains établissements demandent et obtiennent l'inscription de leur titre (ou certificat d'école) au Répertoire national des certifications professionnelles. Le RNCP classe les titres sur une échelle de niveaux de sortie de formation, suite à l'examen d'un dossier qui précise les compétences acquises et l'insertion professionnelle des étudiants. Le niveau 3 correspond à bac + 2, le niveau 2 à bac + 3 ou bac + 4, le niveau 1 à bac + 5.

Attention, un titre enregistré au RNCP ne donne pas d'équivalence pour accéder à un titre ou diplôme de niveau supérieur. Infos sur www.cncp.gouv.fr

> **Allez aux journées portes ouvertes.** Vous pourrez ainsi visiter les locaux, rencontrer les professeurs et les élèves. Cela vous permettra de connaître les débouchés, le taux d'insertion des jeunes diplômés, les matières enseignées, le matériel utilisé, les formules d'enseignement, quelle part la pratique prend, les relations avec la profession, quelles entreprises accueillent les étudiants stagiaires de l'école, si l'école aide à trouver les stages, les frais de scolarité, l'étalement des échéances de ces derniers, etc.

> Les dates des journées portes ouvertes sont indiquées dans les pages 54 à 65 et sur www.terminals2017-2018.fr (ÉTAPE 4)

Autres formations (suite)

➤ Recrutement bac + 2

Bachelor européen banque option marché de professionnels

Certificat d'école

❖ 56 Ploërmel Lycée agricole la Touche, 10 mois, coût total de scolarité : 4 500 € (en 2017-2018) **S** ou **CP**

Admission : dossier et entretien après bac + 2.

Bachelor européen marketing

Certificat d'école

❖ 56 Ploërmel Lycée agricole la Touche, 10 mois, coût total de scolarité : 4 500 € (en 2017-2018) **S** ou **CP**

Admission : dossier et entretien après bac + 2.

Bachelor of Arts (Hons) in Global Business

Certificat d'école

❖ 35 Rennes Lycée et SEP Jeanne d'Arc, 1 an, coût total de scolarité : 4 800 € (en 2017-2018) **S**

Admission : bac + 2 tertiaire. Bon niveau d'anglais. Le 1^{er} semestre se déroule au lycée Jeanne d'Arc, le 2nd au lycée De la Salle à Rennes.

Bachelor of Arts (Hons) in Global Marketing

Certificat d'école

❖ 35 Rennes Lycée et SEP Jeanne d'Arc, 1 an **S**

Admission : bac + 2 tertiaire. Bon niveau d'anglais. Le 1^{er} semestre se déroule au lycée Jeanne d'Arc, le 2nd au lycée Saint Paul à Vannes.

Chargé d'affaires Europe-Asie

Certification : niveau 2 (bac + 3 et 4)

● 29 Quimper EMBA, 2 ans, coût total de scolarité : 11 200 € (en 2017-2018, hors frais de séjour universitaire en Asie et du stage en entreprise) **S**

Admission : dossier, tests d'anglais et entretien avec bac + 2.

Chargé de gestion des ressources humaines

Certification : niveau 2 (bac + 3 et 4)

❖ 35 Saint-Jacques-de-la-Lande ESUP, 1 an, coût total de scolarité : 5 000 € (en 2017-2018) **alt. sous statut scolaire**

Admission : sur dossier, tests en ligne, tests écrits et entretien.

Chef de projet en marketing Internet et conception de site

Certification : niveau 2 (bac + 3 et 4)

● 35 Bruz Faculté des métiers de la CCI d'Ille et Vilaine, 9 mois, coût total de scolarité : 4 900 € (en 2017-2018) **S**

Admission : dossier et entretien avec bac + 2.

Collaborateur comptable et financier

Certification : niveau 2 (bac + 3 et 4)

❖ 35 Bruz IHECF, 1 an, coût total de scolarité : 5 500 € (en 2017-2018) **S**

Admission : sur dossier et entretien.

Conseiller commercial spécialisé en assurances de personnes et produits financiers

Certification : niveau 3 (bac + 2)

▼ 35 Cesson-Sévigné ESCCOT, 1 an **A**
Admission : bac + 2. Sur dossier, tests psychotechniques et entretien.

Conseiller financier

Certification : niveau 2 (bac + 3 et 4)

❖ 29 Brest ELYTIS Business School, 1 an, coût total de scolarité : 4 900 € (en 2017-2018) **alt. sous statut scolaire**

Conseiller patrimonial

Certification : niveau 2 (bac + 3 et 4)

❖ 35 Cesson-Sévigné Ecofac Business School, 1 an, coût total de scolarité : 5 100 € (en 2017-2018) **S** ou **alt. sous statut scolaire**

Admission : sur dossier, entretien et tests.

Responsable de centre de profit en distribution

Certification : niveau 2 (bac + 3 et 4)

■ 35 Etrelles Groupe Antoine de Saint-Exupéry - site Jean Rodhain, 1 an **A**

Admission : sur dossier pour bac + 2.

Responsable de gestion des ressources humaines

Certification : niveau 2 (bac + 3 et 4)

❖ 56 Vannes AFTEC Vannes, 1 an, coût total de scolarité : 5 440 € (en 2017-2018) **S**

Admission : dossier, tests écrits et entretien pour bac + 2.

Responsable de programmes immobiliers

Certification : niveau 2 (bac + 3 et 4)

❖ 35 Saint-Jacques-de-la-Lande ESUP, 1 an, coût total de scolarité : 5 000 € (en 2017-2018) **alt. sous statut scolaire**

Admission : sur dossier, tests en ligne et entretien.

Responsable du développement commercial et marketing (ISE)

Certification : niveau 2 (bac + 3 et 4)

❖ 35 Saint-Jacques-de-la-Lande ESUP, 1 an, coût total de scolarité : 5 000 € (en 2017-2018) **alt. sous statut scolaire**

Admission : sur dossier, tests en ligne et entretien.

Responsable du développement de l'unité commerciale

Certification : niveau 2 (bac + 3 et 4)

❖ 56 Vannes AFTEC Vannes, 1 an, coût total de scolarité : 5 440 € (en 2017-2018) **S**

Admission : dossier, tests et entretien pour bac + 2.

Responsable d'un centre de profit tourisme - hôtellerie - restauration (réseau Négoventis)

Certification : niveau 2 (bac + 3 et 4)

● 35 Bruz Faculté des métiers de la CCI d'Ille et Vilaine, 7 mois, coût total de scolarité : 4 876 € (en 2017-2018) **S**

Admission : dossier et entretien avec bac + 2.

Responsable en commerce international (réseau Négoventis)

Certification : niveau 2 (bac + 3 et 4)

● 35 Bruz Faculté des métiers de la CCI d'Ille et Vilaine, 11 mois, coût total de scolarité : 5 100 € (en 2017-2018) **S**

Admission : dossier et entretien avec bac + 2.

Responsable en développement marketing et vente

Certification : niveau 2 (bac + 3 et 4)

❖ 35 Cesson-Sévigné Ecofac Business School, 1 an, coût total de scolarité : 5 100 € (en 2017-2018) **S** ou **alt. sous statut scolaire**

Responsable en gestion des relations sociales

Certification : niveau 2 (bac + 3 et 4)

❖ 29 Brest ELYTIS Business School, 1 an, coût total de scolarité : 4 900 € (en 2017-2018) **alt. sous statut scolaire**

❖ 56 Lorient ELYTIS Business School, 1 an, coût total de scolarité : 4 900 € (en 2017-2018) **alt. sous statut scolaire**

Admission : bulletins scolaires, tests et entretien.

Responsable marketing et communication

Certification : niveau 2 (bac + 3 et 4)

❖ 56 Vannes AFTEC Vannes, 1 an, coût total de scolarité : 5 440 € (en 2017-2018) **S**

Admission : sur dossier tests et entretien avec un bac + 2.

Responsable marketing opérationnel

Certification : niveau 2 (bac + 3 et 4)

❖ 29 Brest ELYTIS Business School, 1 an, coût total de scolarité : 4 900 € (en 2017-2018) **S**

❖ 56 Lorient ELYTIS Business School, 1 an, coût total de scolarité : 4 900 € (en 2017-2018) **S** ou **alt. sous statut scolaire**

Admission : bulletins scolaires, tests et entretien.

Responsable opérationnel en grande distribution

Certification : niveau 2 (bac + 3 et 4)

❖ 35 Cesson-Sévigné Ecofac Business School, 1 an, coût total de scolarité : 5 100 € (en 2017-2018) **S** ou **alt. sous statut scolaire**

Admission : sur dossier, entretien et tests.

Responsable ressources humaines et paie

Certification : niveau 2 (bac + 3 et 4)

❖ 35 Cesson-Sévigné Ecofac Business School, 1 an, coût total de scolarité : 5 100 € (en 2017-2018) **alt. sous statut scolaire**

Admission : épreuves écrites et entretien de motivation.



**Enseignement supérieur.
Postuler, s'inscrire...**

Une nouvelle plateforme,
« **Parcoursup** », en 2018...

Page 43

Droit Science politique Sécurité

LES MOTS-CLÉS DU DOMAINE

Carrières juridiques, droit, administration publique, administration territoriale, métiers du notariat, sécurité, armée, défense...

- ◆ Établissement **public**
 - Établissement **privé sous contrat**
 - ❖ Établissement **privé hors contrat**
 - ▲ Établissement **privé reconnu**
 - Établissement **consulaire** (dépend d'une chambre de commerce et d'industrie ou d'une chambre de métiers)
 - ▼ **CFA** (Centre de formation d'apprentis)
 - S** Statut de l'étudiant «**Scolaire**» (formation temps plein)
 - A** Statut de l'étudiant «**Apprenti**» (formation en apprentissage)
 - alt. sous statut scolaire** Alternance école/entreprise sous statut scolaire
 - CP** En contrat de professionnalisation
 - 📺 en vidéo sur www.nadoz.org
- Les adresses sont en fin de guide p 58.

Formation complémentaire

Spécialisation ou complément de formation en 1 an après un premier diplôme.

➤ Recrutement bac

MC Sécurité civile et d'entreprise

- ◆ 22 Lamballe Lycée Henri Avril **S**

Capacité en droit

- ◆ 29 Brest Faculté de droit, économie, gestion et AES **Univ. de Bretagne Occidentale** **COURS DU SOIR**
- ◆ 35 Rennes Faculté de droit et de science politique **Univ. Rennes 1** **COURS DU SOIR**

BTS

Notariat

- ◆ 29 Quimper Lycée technologique Jean Chaptal **S Anglais**
- ▲ 35 Rennes IMN, coût total de scolarité : 6 600 € (en 2017-2018) **S Anglais**
- ❖ 35 Saint-Jacques-de-la-Lande ESUP, coût total de scolarité : 9 000 € (en 2017-2018) **alt. sous statut scolaire Anglais**

DU (Diplôme d'université)

➤ Recrutement bac

Carrières juridiques

- ◆ 56 Vannes Faculté de droit, de sciences économiques et de gestion, 2 ans **Univ. de Bretagne-Sud** **S**
- Admission : bac ou équivalent. Possibilité d'accès en 2^e année avec un BTS ou après une 1^{re} année de licence.

DUT

Carrières juridiques

- ◆ 35 Saint-Malo IUT **S Allemand, Anglais, Espagnol, Italien**

Hygiène sécurité environnement

- ◆ 56 Lorient IUT **S** ou **A** (possible en 2^e année) **Allemand, Anglais, Espagnol**

Licence

Administration économique et sociale

- ◆ 22 Saint-Brieuc UFR Sciences sociales (site de Saint-Brieuc) **Univ. Rennes 2** **S**
- Parcours
- gestion des entreprises et des administrations publiques (L3)
- ◆ 29 Brest Faculté de droit, économie, gestion et AES **Univ. de Bretagne Occidentale** **S**
- Parcours
- administration et gestion des entreprises
 - administration et gestion des territoires
- 35 Bruz ICR Institut catholique de Rennes **S**
- Parcours
- gestion des organisations
 - gestion des ressources humaines
 - gestion des administrations
- ◆ 35 Rennes UFR Sciences sociales **Univ. Rennes 2** **S**
- Parcours
- administration générale et territoriale (L3)
 - management des organisations (L3)
 - ressources humaines : travail et emploi (L3)

Administration publique (L3)

- ◆ 29 Brest IPAG **Univ. de Bretagne Occidentale** **S**
- Parcours
- administration publique (L3 seulement)
- ◆ 35 Rennes IPAG **Univ. Rennes 1** **S**
- Parcours
- administration publique (L3 seulement)

Droit 📺

- ◆ 22 Saint-Brieuc Faculté de droit et de science politique (site de Saint-Brieuc) **Univ. Rennes 1** **S**
- Parcours
- droit
- ◆ 29 Brest Faculté de droit, économie, gestion et AES **Univ. de Bretagne Occidentale** **S**
- Parcours
- général
 - international

- ◆ 29 Quimper Pôle universitaire Pierre-Jakez Hélias **Univ. de Bretagne Occidentale** **S**
- Parcours
- général
 - marché de l'art
- 35 Bruz ICR Institut catholique de Rennes **S**
- Parcours
- droit
- ◆ 35 Rennes Faculté de droit et de science politique **Univ. Rennes 1** **S**
- Parcours
- environnement
 - économie et gestion
 - juriste franco-allemand
 - juriste d'affaires franco-britannique
 - parcours d'excellence
- ◆ 56 Vannes Faculté de droit, de sciences économiques et de gestion **Univ. de Bretagne-Sud** **S**
- Parcours
- droit
 - droit et gestion

Histoire

- ◆ 29 Brest UFR lettres et sciences humaines faculté Victor Segalen **Univ. de Bretagne Occidentale** **S**
- Parcours
- géographie
 - sciences politiques et sociales
- ◆ 29 Quimper Pôle universitaire Pierre-Jakez Hélias **Univ. de Bretagne Occidentale** **S**
- Parcours
- géographie
 - sciences politiques et sociales
 - histoire-art et archéologie
- 35 Bruz ICR Institut catholique de Rennes **S**
- Parcours
- science politique
 - histoire de l'art
 - géographie (enseignement)
- ◆ 35 Rennes UFR Sciences sociales **Univ. Rennes 2** **S**
- Parcours
- sciences historiques (L3)
 - histoire et sciences politiques (L3)

Science politique

- ◆ 35 Rennes Faculté de droit et de science politique **Univ. Rennes 1** **S**

Licence pro

En 1 an après bac + 2

Métiers des administrations et collectivités territoriales

- ◆ 22 Saint-Brieuc UFR Sciences sociales (site de Saint-Brieuc) **Univ. Rennes 2** **S**
- Parcours
- métiers techniques des collectivités territoriales
- ◆ 35 Rennes UFR Sciences sociales **Univ. Rennes 2** **S** ou **CP**
- Parcours
- métiers de l'administration territoriale

Métiers du notariat

- ◆ 29 Brest Faculté de droit, économie, gestion et AES **Univ. de Bretagne Occidentale** **S**
- ◆ 35 Rennes Faculté de droit et de science politique **Univ. Rennes 1** **S**

Diplôme d'ingénieur

Spécialités et admissions : voir page 54

➤ Recrutement bac + 2

Diplôme d'ingénieur de l'École nationale supérieure de techniques avancées Bretagne.

- ◆ 29 Brest ENSTA Bretagne **S**
- 6 options de spécialisation :
- architecture des véhicules et modélisation
 - architecture navale et ingénierie offshore
 - hydrographie-océanographie
 - ingénierie et gestion des organisations
 - systèmes, perception, information, décision
 - systèmes pyrotechniques.

Diplôme d'ingénieur de l'École navale.

- ◆ 29 Brest Ecole navale **S**
- 1 voie d'approfondissement au 4^e semestre :
- acoustique sous-marine
 - génie énergétique
 - génie maritime
 - systèmes informatiques et modélisations.

Diplôme de l'École spéciale militaire de Saint-Cyr (conférant le diplôme d'ingénieur de l'ESM pour la filière sciences de l'ingénieur).

- ◆ 56 Guer ESM **S**
- 3 filières : management des hommes et des organisations • relations internationales et stratégie • sciences de l'ingénieur.

Diplôme d'IEP

➤ Recrutement bac

Diplôme de l'Institut d'études politiques de Rennes

- ◆ 35 Rennes IEP **S**
- Les 5 ans de formation s'organisent en deux cycles :
- 1^{er} cycle pluridisciplinaire (3 ans), séjour obligatoire à l'étranger en 3^e année
 - 2^e cycle professionnalisant (2 ans), choix d'une spécialisation parmi 4 "écoles" : Politiques publiques, Journalisme, Affaires internationales, Management des organisations.
- Admission en 1^{re} année : concours commun Sciences Po, 7 IEP (Aix-en-Provence, Lille, Lyon, Rennes, Strasbourg, Saint Germain en Laye et Toulouse) pour bac et bac + 1 ; inscription sur www.sciencespo-concourscommuns.fr du 1^{er} février 2018 au 18 avril 2018 midi. Concours le 26 mai 2018.
- Admission en 1^{re} année : sur titre pour bac obtenu avec mention très bien (bac de l'année ou de l'année précédente). Les prétendants doivent impérativement être inscrits au concours commun et être présents à la totalité des épreuves. Autre accès pour les doubles cursus franco-allemand, sur examen.
- Infos : www.sciencespo-rennes.fr

BTS. Combien ça coûte ?

Public, privé sous contrat, privé hors contrat... Page 28

Autres formations

↳ Recrutement bac

Conseiller en droit rural et économie agricole

Certification : niveau 2 (bac + 3 et 4)
 ♦ 35 Vitré IHEDREA, 4 ans, coût total de scolarité : 25 200 € (en 2017-2018, 4 900 € en 1^{re} et en 2^e année, 7 700 € en 3^e et en 4^e année) **S** ou **A** ou **alt. sous statut scolaire**

Admission en 1^{re} année : sur dossier et concours, avec bac.

Admission en 3^e année : sur dossier et concours, avec bac + 2.

Formation d'officier marinier technicien (sous-officier de la marine nationale)

♦ 29 Brest Ecole de maistrance **S**
 9 domaines d'activité sont proposés : administration, électronique-électrotechnique, mécanique, métiers de bouche, métiers de l'aéronautique, protection défense-sécurité, réseaux et télécommunications, techniques maritimes, santé.

• Chaque session de formation se décline en 2 modules successifs :

- formation initiale de l'officier marinier de 16 semaines au CIN (centre d'instruction naval) de Brest ;

- formation de technicien d'une durée de 3 mois à 3 ans selon les spécialités (3 ans pour le diplôme d'Etat d'infirmier).

Engagement : 10 ans avec une période probatoire de 6 mois y compris le temps de formation

Admission sur dossier, tests et entretien, pour les candidats âgés de 17 à 25 ans, ayant le bac au minimum

Internat obligatoire

Inscriptions dans les CIRFA (*voir les adresses utiles p 67*) tout au long de l'année - 4 sessions par an : en janvier, mars, septembre et octobre.

Infos : www.etremarin.fr onglet "s'engager dans la marine" puis "formations".



Enseignement supérieur. Postuler, s'inscrire...

Une nouvelle plateforme, « **Parcoursup** », en 2018...

Page 43



Un BTS après le bac pro, de plus en plus souvent...

Insertion et poursuite d'études, la double vocation du bac pro s'affirme aujourd'hui. Si la majorité des titulaires d'un bac professionnel entre sur le marché du travail, des diplômés en nombre croissant continuent des études, en BTS le plus souvent. Et avec un taux de réussite au BTS qui croît régulièrement : 77 % des bacheliers et bachelières professionnelles décrochent leur BTS en deux ou trois ans dans l'académie de Rennes.

Il faut savoir que l'admission en BTS est de droit pour les élèves et les apprentis qui obtiennent une mention "très bien" ou "bien" au bac pro dont le champ professionnel correspond à celui de la section de technicien supérieur demandée.

Depuis 2016/2017, l'académie de Rennes expérimente la possibilité de permettre aux bacheliers professionnels qui le souhaitent d'accéder de droit, après avis favorable de l'équipe pédagogique de terminale, à des places réservées en BTS. Le rectorat a défini pour chacune des spécialités de STS de l'académie un contingent de places réservées aux sortants de bac pro. L'avis du conseil de classe prenait en compte le projet du jeune, le parcours qu'il ou elle envisageait, sa cohérence, ses acquis et compétences, son "potentiel"... Cette expérimentation va durer 3 ans. Dès 2017, les jeunes Bretons de terminale bac pro ont été plus nombreux à demander une STS et à y être admis.

Enseignement Formation

LES MOTS-CLÉS DU DOMAINE

Enseignement, éducation, formation...

- ♦ Établissement **public**
- Établissement **privé sous contrat**
- ❖ Établissement **privé hors contrat**
- ▲ Établissement **privé reconnu**
- Établissement **consulaire** (dépend d'une chambre de commerce et d'industrie ou d'une chambre de métiers)
- ▼ **CFA** (Centre de formation d'apprentis)
-
- S** Statut de l'étudiant « **Scolaire** » (formation temps plein)
- A** Statut de l'étudiant « **Apprenti** » (formation en apprentissage)
- alt. sous statut scolaire** Alternance école/entreprise sous statut scolaire
- CP** En contrat de professionnalisation
- 📺 en vidéo sur www.nadoz.org
-
- Les adresses sont en fin de guide p 58.

Vous trouverez un index des formations à la page 80.

Les enseignants sont recrutés au niveau master, et formés dans les ESPE (Ecoles supérieures du professorat et de l'éducation). Des universités mettent en place des parcours de licence préparatoires aux carrières de l'enseignement. Par exemple en licences informatiques à l'UBS de Vannes, sciences pour l'ingénieur à l'UBS de Lorient, mathématiques à Rennes 1, lettres à Rennes 2...

Les parcours de licence sont affichés dans les pages de ce guide.

Infos : www.devenirenseignant.fr et www.espe-bretagne.fr

DEUST (Diplôme d'études universitaires scientifiques et techniques)

↳ Recrutement bac

Usages socio-éducatifs des technologies de l'information et de la communication

♦ 35 Rennes UFR Sciences humaines, 2 ans **Univ. Rennes 2 S**

DU (Diplôme d'université)

↳ Recrutement bac + 2

Musicien intervenant

♦ 35 Rennes CFMI, 2 ans **Univ. Rennes 2 S**

Licence

Sciences de l'éducation

■ 22 Guingamp UCO-BN **S**

Parcours

• sciences de l'éducation (L3, cours de L1 et L2 à l'ISFEC de Brest)

♦ 29 Brest Faculté des sciences du sport et de l'éducation **Univ. de Bretagne Occidentale S**

Parcours

• portait sciences du sport et de l'éducation (L1)

• éducation et formation (ouverture L2 rentrée 2018 et L3 rentrée 2019)

• ingénierie et formation (ouverture L2 rentrée 2018 et L3 rentrée 2019)

♦ 35 Rennes UFR Sciences humaines **Univ. Rennes 2 S** (ouverture L1 en 2017, L2 en 2018)

Parcours

- éducation et enseignement
- action éducative et formation
- usages socio-éducatifs des TIC

■ 56 Arradon UCO-BS **S**

Parcours

- métiers de l'enseignement

Sciences et techniques des activités physiques et sportives

♦ 22 Saint-Brieuc UFR Activités physiques et sportives (site de Saint-Brieuc) **Univ. Rennes 2 S**

Parcours

• activités physiques adaptées santé (L2 et L3)

• éducation et motricité (L2 et L3)

♦ 29 Brest Faculté des sciences du sport et de l'éducation **Univ. de Bretagne Occidentale S**

Parcours

• éducation et motricité

• entraînement sportif

• activité physique adaptée et santé

• management du sport

♦ 35 Rennes UFR Activités physiques et sportives **Univ. Rennes 2 S**

Parcours

• métiers de la rééducation et réadaptation (préparation aux concours de kinésithérapie, ergothérapie et pédicure podologie) (L1 uniquement)

• activités physiques adaptées santé (L2 et L3)

• éducation et motricité (L2 et L3)

• entraînement sportif (L2 et L3)

• ergonomie du sport et performance motrice (L2 et L3)

• management du sport (L2 et L3)

■ 56 Arradon UCO-BS UCO d'Angers **S**

Parcours

- éducation et motricité
- activités physiques adaptées et santé

Licence pro

En 1 an après bac + 2

Intervention sociale : insertion et réinsertion sociale et professionnelle

♦ 35 Rennes UFR Sciences humaines **Univ. Rennes 2 S** ou **CP**

Parcours

• métiers de la formation individualisée en insertion (MFI)

Autre formation

ENS Rennes

♦ 35 Bruz **S**

L'école normale supérieure de Rennes prépare des élèves fonctionnaires et des étudiants aux carrières de l'enseignement supérieur et de la recherche.

Départements :

- Droit, économie, management
- Informatique et télécommunications
- Mathématiques
- Mécatronique
- Sciences du sport et éducation physique.

Entrée sur concours ou sur dossier en 1^{re} année après bac + 2 ou classes préparatoires (4 ans de scolarité)

Statut des élèves : élèves fonctionnaires stagiaires rémunérés et étudiants

De l'école à l'entreprise. Alternances à la carte

L'éducation met depuis longtemps de l'entreprise dans ses formations professionnelles... Page 40

Industrie

LES MOTS-CLÉS DU DOMAINE

Électronique, électrotechnique, automatismes, télécommunications, informatique, industries graphiques, mécanique, microtechnique, automobile-engins, aéronautique, matériaux, bois, métaux, plasturgie, organisation de production, hygiène, qualité, maintenance...

- ◆ Établissement **public**
 - Établissement **privé sous contrat**
 - ❖ Établissement **privé hors contrat**
 - ▲ Établissement **privé reconnu**
 - Établissement **consulaire** (dépend d'une chambre de commerce et d'industrie ou d'une chambre de métiers)
 - ▼ **CFA** (Centre de formation d'apprentis)
 - S** Statut de l'étudiant «**Scolaire**» (formation temps plein)
 - A** Statut de l'étudiant «**Apprenti**» (formation en apprentissage)
 - alt. sous statut scolaire** Alternance école/entreprise sous statut scolaire
 - CP** En contrat de professionnalisation
 - 📺 en vidéo sur www.nadoz.org
- Les adresses sont en fin de guide p 58.

Vous trouverez un index des formations à la page 80.

Les classes préparatoires aux grandes écoles se trouvent page 52.

Electronique Electrotechnique Automatique Télécoms Informatique

Mise à niveau

Classe de mise à niveau pour BTS maritime Maintenance des systèmes électro-navals

- ◆ 22 Paimpol LP maritime Pierre Loti **S**

Admission : bac autre que bac pro maritime. Dossier sur www.ucem-nantes.fr

Formation complémentaire

Spécialisation ou complément de formation en 1 an après un premier diplôme.

➤ Recrutement bac

MC Mécatronique navale

- ◆ 29 Brest Lycée et SEP Vauban **S** ou **A**

Admission : bac pro.

MC Technicien en énergies renouvelables option A : énergie électrique

- ▼ 22 Plérin CFAI **A**

- 35 Fougères Lycée polyvalent J-B Le Taillandier - site Saint Joseph **S**

MC Technicien(ne) ascensoriste (service et modernisation)

- ◆ 56 Hennebont LP Emile Zola **S**

Bac pro

Certains diplômes professionnels sont accessibles après le bac avec une durée de formation réduite.

Métiers de l'électricité et de ses environnements connectés 📺

- ▼ 22 Plérin CFAI, 1 an **A**

Admission : bac ou équivalent ou diplôme de niveau supérieur.

Systèmes numériques option C réseaux informatiques et systèmes communicants 📺

- ▼ 35 Bruz CFA de la chambre de métiers et de l'artisanat d'Ille et Vilaine - Faculté des Métiers, 2 ans **A**

Admission : après une 1^{re} S ou STI2D ou une terminale.

- ◆ 35 Rennes LP et SGT Coëtlogon, 1 an **S**

Admission : titulaires du baccalauréat.

BP (Brevet professionnel)

Certains diplômes professionnels sont accessibles après le bac avec une durée de formation réduite.

Métiers de la piscine

- 35 Saint-Grégoire MFR, 2 ans **A**

Admission : tout bac.

BTS

Aéronautique

- ◆ 29 Morlaix Lycée Tristan Corbière **S** *Anglais*

Conception et industrialisation en microtechniques 📺

- ◆ 29 Morlaix Lycée Tristan Corbière **S** *Anglais*

Conception et réalisation de systèmes automatiques

- ▼ 22 Plérin CFAI **A** *Anglais*
- 22 Saint-Brieuc Lycée polyvalent Sacré-Coeur La Salle **S** *Anglais*

- ◆ 29 Brest Lycée et SEP Vauban **S** *Anglais*

- 29 Landerneau Lycée et SEP Saint-Joseph **S** ou **A** pôle d'accueil pour les élèves issus de bac pro (mise à niveau 1^{er} semestre) *Anglais*

- ◆ 35 Redon Lycée Beaumont **S** *Anglais*

- ◆ 35 Rennes Lycée Joliot Curie **S** *Anglais*

- ◆ 56 Lorient Lycée polyvalent Jean Baptiste Colbert **S** *Anglais*

Contrôle industriel et régulation automatique 📺

- ◆ 56 Lorient Lycée polyvalent Jean Baptiste Colbert **S** *Anglais*

Electrotechnique 📺

- ◆ 22 Lannion Lycée Félix le Dantec **S** *Anglais*

- ▼ 22 Plérin CFAI **A** *Anglais*

- ▼ 29 Brest CFAI **A**

- ◆ 29 Brest Lycée et SEP Vauban **S** *Anglais*

- 29 Quimper Lycée le Likès **S** *Allemand, Anglais, Espagnol*

- ▼ 35 Bruz CFAI **A** *Anglais*

- ◆ 35 Cesson-Sévigné Lycée et SEP Frédéric Ozanam **S** *Anglais*

- 35 Redon Lycée et SEP Marcel Callo **S** *Anglais*

- ◆ 35 Rennes Lycée Joliot Curie **S** *Anglais*

- ◆ 35 Saint-Malo Lycée Maupertuis **S** *Anglais*

- ▼ 56 Lorient CFAI **A** *Anglais*

- ◆ 56 Lorient Lycée polyvalent Jean Baptiste Colbert **S** *Anglais*

- 56 Vannes Lycée polyvalent Saint-Joseph Lasalle **S** *Anglais*

Fluides, énergies, domotique option A génie climatique et fluidique

- ◆ 22 Dinan Lycée la Fontaine des Eaux et SEP Ker Siam **A**

- ◆ 29 Brest Lycée polyvalent Dupuy de Lôme **S** *Anglais*

- ◆ 35 Rennes Lycée et SEP Pierre Mendès France **S** *Anglais*

- 56 Lorient Lycée et SEP Saint-Joseph La Salle **S**

Fluides, énergies, domotique option B froid et conditionnement d'air

- ◆ 22 Dinan Lycée la Fontaine des Eaux et SEP Ker Siam **S** ou **A**

- 56 Lorient Lycée et SEP Saint-Joseph La Salle **S**

Fluides, énergies, domotique option C domotique et bâtiments communicants

- 22 Saint-Brieuc Lycée polyvalent Sacré-Coeur La Salle **S**

- ◆ 29 Quimper Lycée général et technologique et SEP Yves Thépôt **S**

- ▼ 35 Saint-Grégoire CFA du bâtiment d'Ille et Vilaine **A**

- 56 Vannes Lycée polyvalent Saint-Joseph Lasalle **S**

Maintenance des systèmes option A systèmes de production

- ◆ 22 Loudéac Lycée et SEP Fulgence Bienvenüe **S** *Anglais*

- ▼ 22 Plérin CFAI **A** *Anglais*

- ▼ 29 Brest CFAI **A** *Anglais*

- 29 Brest Lycée La Croix Rouge La Salle **S** *Anglais*

- ▼ 29 Quimper CFA de l'IFRIA Bretagne **A**

- ◆ 29 Quimper Lycée général et technologique et SEP Yves Thépôt **S**

- ▼ 35 Fougères CFAI **A**

- ◆ 35 Fougères Lycée Jean Guéhenno **S** *Anglais*

- 35 Montauban-de-Bretagne Lycée et SEP La Providence **A**

- 35 Redon Lycée et SEP Marcel Callo **S** ou **A** (1^{re} année temps plein, 2^e année temps plein ou apprentissage) *Anglais*

- ▼ 56 Lorient CFAI **A** *Anglais*

- 56 Vannes Lycée polyvalent Saint-Joseph Lasalle **S**

Maintenance des systèmes option B systèmes énergétiques et fluidiques

- ◆ 35 Rennes Lycée et SEP Pierre Mendès France **A** *Anglais*

- ◆ 56 Pontivy LP du Blavet **S** *Anglais*

Maintenance des systèmes option C systèmes éoliens

- ◆ 22 Loudéac Lycée et SEP Fulgence Bienvenüe **S** *Anglais*

Maintenance des systèmes électro-navals

- ◆ 35 Saint-Malo Lycée maritime Florence Arthaud **S**

Admission : bac pro Electromécanicien marine, ou après mise à niveau. Dossier sur www.ucem-nantes.fr.

Services informatiques aux organisations option A solutions d'infrastructure, systèmes et réseaux

- ◆ 22 Lannion Lycée Félix le Dantec **S**
- ◆ 22 Saint-Brieuc Lycée Rabelais **S** *Anglais*

- 29 Brest Lycée Estran Charles de Foucauld **S** *Anglais*

- ◆ 29 Quimper Lycée technologique Jean Chaptal **S** *Anglais*

- 35 Bruz CFA de la chambre de métiers et de l'artisanat d'Ille et Vilaine - Faculté des Métiers **A** *Anglais*

- 35 Redon Lycée Saint-Sauveur **S** *Anglais*

- ❖ 35 Rennes AFTEC Rennes, coût total de scolarité : 7 840 € (en 2017-2018) **S** *Anglais*

- 35 Rennes Lycée de La Salle **S** *Allemand, Anglais, Chinois, Espagnol, Italien*

- ◆ 35 Rennes Lycée Victor et Héléne Basch **S** *Anglais*

- 56 Ploemeur Lycée Notre-Dame de la Paix **S** *Anglais*

- 56 Ploemeur Lycée Notre-Dame de la Paix **S** *Anglais*

Services informatiques aux organisations option B solutions logicielles et applications métiers

- ◆ 22 Lannion Lycée Félix le Dantec **S**
- ◆ 22 Saint-Brieuc Lycée Rabelais **S** *Anglais*

- 29 Brest Lycée Estran Charles de Foucauld **S** *Anglais*

- 29 Châteaulin Lycée Saint-Louis **S** *Anglais*

- ◆ 29 Quimper Lycée technologique Jean Chaptal **S** *Anglais*

- 35 Redon Lycée Saint-Sauveur **S** *Anglais*

- ❖ 35 Rennes AFTEC Rennes, coût total de scolarité : 7 840 € (en 2017-2018) **S** *Anglais*

- 35 Rennes Lycée de La Salle **S** *Allemand, Anglais, Chinois, Espagnol, Italien*

- ◆ 35 Rennes Lycée Victor et Héléne Basch **S** *Anglais*

- 56 Ploemeur Lycée Notre-Dame de la Paix **S** *Anglais*

- 56 Ploemeur Lycée Notre-Dame de la Paix **S** *Anglais*

Systèmes numériques option A informatique et réseaux

- ◆ 22 Lannion Lycée Félix le Dantec **S** *Anglais*

- 29 Brest Lycée La Croix Rouge La Salle **S** *Anglais*

- ▼ 35 Bruz CFAI **A**

- ◆ 35 Rennes Lycée Bréquigny **S**

- ◆ 35 Saint-Malo Lycée Maupertuis **S** *Anglais*

- 56 Lorient Lycée et SEP Saint-Joseph La Salle **S** *Anglais*

BTS (suite)**Systèmes numériques option B électronique et communications**

◆ **22 Saint-Brieuc** Lycée Chaptal **S** ou **A** (1^{re} année temps plein, 2^e année temps plein ou apprentissage) *Anglais*

■ **29 Brest** Lycée La Croix Rouge La Salle **S** *Anglais*

◆ **29 Brest** Lycée et SEP Vauban **S** *Anglais*

▼ **35 Bruz** CFAI **A**

◆ **35 Rennes** Lycée Bréquigny **S** *Anglais*

■ **35 Vitré** Lycée technologique Jeanne d'Arc **S** *Anglais*

◆ **56 Vannes** Lycée Alain René Lesage **S** *Anglais*

Systèmes photoniques

◆ **22 Lannion** Lycée Félix le Dantec **S** *Anglais*

DUT**Génie électrique et informatique industrielle**

◆ **29 Brest** IUT **S** ou **A** (aussi en année spéciale après bac + 2), *Anglais*

◆ **35 Rennes** IUT **S** *Allemand, Anglais, Espagnol*

Génie industriel et maintenance

◆ **35 Saint-Malo** IUT **S** ou **A** (pour l'apprentissage, le recrutement se fait uniquement les années paires) *Anglais*

◆ **56 Lorient** IUT **S** ou **A** (pour l'apprentissage, le recrutement se fait les années impaires) *Allemand, Anglais, Espagnol*

Informatique

◆ **22 Lannion** IUT **S** ou **A** (apprentissage possible en 2^e année) *Allemand, Anglais, Espagnol*

◆ **56 Vannes** IUT **S** ou **A** (en 2^e année) *Anglais*

Mesures physiques

◆ **22 Lannion** IUT **S** *Allemand, Anglais, Espagnol*

Qualité, logistique industrielle et organisation

◆ **56 Lorient** IUT **S** ou **A** (aussi en année spéciale après bac + 2), *Allemand, Anglais, Espagnol*

Réseaux et télécommunications

◆ **22 Lannion** IUT **S** (aussi en année spéciale après bac + 2), *Allemand, Anglais, Espagnol*

◆ **35 Saint-Malo** IUT **S** ou **A** *Anglais*

Statistique et informatique décisionnelle

◆ **56 Vannes** IUT **S** *Allemand, Anglais, Espagnol*

Licence**Électronique, énergie électrique, automatique**

◆ **35 Rennes** ISTIC *Univ. Rennes 1* **S**

Parcours

• électronique

• ingénierie des systèmes complexes (accès sélectif en 3^e année)

Informatique

◆ **29 Brest** UFR sciences et techniques *Univ. de Bretagne Occidentale* **S**

Parcours

• informatique, fondements et applications

• ingénierie informatique (L3 seulement)

• conception et développement d'applications (L3 seulement)

• international

◆ **35 Rennes** ISTIC *Univ. Rennes 1* **S**

Parcours

• informatique générale

• méthodes informatiques appliquées à la gestion (MIAGE)

• science informatique

• CUPGE Technologies de l'information (parcours sélectif sur dossier)

◆ **56 Vannes** Faculté des sciences et sciences de l'ingénieur *Univ. de Bretagne-Sud* **S**

Parcours

• portail MIS (mathématiques-informatique-statistique en L1)

• informatique

• cursus master en ingénierie (sur dossier)

• CUPGE mathématiques, informatique, statistique (sur dossier)

• métiers de l'enseignement : professorat des écoles (L3 à Lorient)

Mathématiques et informatique appliquées aux sciences humaines et sociales

◆ **29 Brest** UFR sciences et techniques *Univ. de Bretagne Occidentale* **S**

Parcours

• maths-économie

• mathématiques renforcées et concours-maths-économie (sur dossier)

• mathématiques financières

◆ **35 Rennes** Faculté de sciences économiques *Univ. Rennes 1* **S**

Parcours

• économie (de L2 à L3)

◆ **35 Rennes** UFR Sciences sociales *Univ. Rennes 2* **S**

Parcours

• sciences humaines et sociales (de L2 à L3)

Licence pro

En 1 an après bac + 2

Domotique

◆ **35 Rennes** ISTIC *Univ. Rennes 1* **S** ou **CP**

Parcours

• services et produits pour l'habitat (SPH) : conception, vente, intégration

Maintenance et technologie : systèmes pluritechniques

◆ **56 Lorient** IUT *Univ. de Bretagne-Sud* **CP**

Parcours

• ingénierie et maintenance des systèmes automatisés

Métiers de l'électricité et de l'énergie

◆ **29 Brest** IUT *Univ. de Bretagne Occidentale* **S** ou **CP**

◆ **35 Rennes** IUT *Univ. Rennes 1* **S**

Parcours

• assistant et conseiller technique en énergie électrique et renouvelable (ACTEER)

Métiers de l'électronique : communication, systèmes embarqués

◆ **29 Brest** UFR sciences et techniques *Univ. de Bretagne Occidentale* **CP**

Parcours

• systèmes d'électronique marine embarqués

◆ **35 Rennes** ISTIC *Univ. Rennes 1* **S**

Parcours

• systèmes embarqués pour les transports et l'automobile

◆ **56 Lorient** Faculté des sciences et sciences de l'ingénieur *Univ. de Bretagne-Sud* **CP**

Parcours

• cyber-sécurité des systèmes embarqués

Métiers de l'industrie : mécatronique, robotique

◆ **35 Redon** Campus ESPRIT Industries **CP**

Parcours

• mécatronique, ingénierie des systèmes automatisés et robotique (ISAR)

• production automatisée des systèmes électroniques (PASTEL)

◆ **35 Rennes** IUT *Univ. Rennes 1* **CP**

Parcours

• mécatronique, ingénierie des systèmes automatisés et robotique (ISAR)

• production automatisée des systèmes électroniques (PASTEL)

Métiers de l'informatique : administration et sécurité des systèmes et des réseaux

◆ **22 Lannion** IUT *Univ. Rennes 1* **S** ou **A** (parcours ISVD) ou **CP**

Parcours

• administration et gestion des systèmes et réseaux informatiques (AGSRI)

• intégration des systèmes voix et données (ISVD)

Métiers de l'informatique : applications web

◆ **22 Lannion** IUT *Univ. Rennes 1* **S** ou **CP**

Parcours

• développement d'applications web et mobiles

Métiers de l'informatique : conception, développement et test de logiciels

◆ **56 Vannes** IUT *Univ. de Bretagne-Sud* **S** ou **A** ou **CP**

Parcours

• sécurité des systèmes d'information : intégration et maintenance applicative

Métiers de l'informatique : conduite de projets

◆ **22 Lannion** IUT *Univ. Rennes 1* **S** ou **A** ou **CP**

Parcours

• management de projet informatique et commercial (MIC)

Métiers de l'informatique : systèmes d'information et gestion de données

◆ **56 Vannes** IUT *Univ. de Bretagne-Sud* **S** ou **A** ou **CP**

Parcours

• conception de solutions décisionnelles

Métiers des réseaux informatiques et télécommunications

◆ **22 Ploufragan** CNAM **S**

Parcours

• analyste en sécurité des systèmes télécommunications, réseaux et informatique (ASSTRI)

◆ **35 Saint-Malo** IUT *Univ. Rennes 1* **S** ou **A** (parcours RIMS) ou **CP**

Parcours

• administration et sécurité des réseaux (ASUR)

• chargé d'affaires en réseaux et télécommunications (CART)

• réseaux informatiques, mobilité et sécurité (RIMS)

Métiers du décisionnel et de la statistique

◆ **56 Vannes** IUT *Univ. de Bretagne-Sud*

Parcours

• statistique décisionnelle en marketing **S**

• statistique et informatique pour la santé **S** ou **CP**

Systèmes automatisés, réseaux et informatique industrielle

◆ **29 Brest** IUT *Univ. de Bretagne Occidentale* **S** ou **CP**

Diplôme d'ingénieur

Spécialités et admissions : voir page 54

↳ Recrutement bac**Diplôme d'ingénieur de l'ECAM Rennes, Louis de Broglie.**

▲ **35 Bruz** ECAM Rennes - Louis de Broglie **S**

Diplôme d'ingénieur de l'École nationale d'ingénieurs de Brest.

◆ **29 Plouzané** ENIB **S**

4 modules optionnels à partir de la 4^e année parmi les suivants : communications numériques et transmissions optiques • conception d'applications interactives • conception des systèmes sur puce • contrôle commande • intelligence artificielle et simulation

• matériaux et conception avancée

• mécanique vibratoire et méthode des éléments finis • méthodologie pour le développement des systèmes d'information • modélisation en robotique industrielle et robotique autonome

• réalité et environnement virtuel • systèmes communicants radiofréquence

• traitement des signaux et des images.

Diplôme d'ingénieur de l'École nationale supérieure d'ingénieurs de Bretagne-Sud

◆ **56 Lorient** ENSIBS **S**

• spécialité mécatronique

◆ **56 Vannes** ENSIBS **S**

• spécialité informatique

Diplôme d'ingénieur de l'Institut catholique d'arts et métiers

▲ **56 Vannes** ICAM Bretagne **A** ou **S**

• spécialité spécialité mécanique et automatique

Licence. Combien ça coûte ?

Universités publiques ou privées, les coûts diffèrent... Page 43



Enseignement supérieur.

Postuler, s'inscrire...

Une nouvelle plateforme, « Parcoursup », en 2018...
Page 43

Diplôme d'ingénieur de l'Institut national des sciences appliquées de Rennes

- ◆ 35 Rennes INSA Rennes S
- spécialité génie mécanique et automatique
- spécialité informatique
- spécialité systèmes et réseaux de communication
- spécialité électronique et informatique industrielle

Diplôme d'ingénieur de l'Institut supérieur de l'électronique et du numérique Yncréa Ouest.

- ▲ 29 Brest ISEN S
- Choix d'un domaine professionnel en 4^e et 5^e années : développement logiciel, big data et cloud computing • énergie et environnement • ingénierie des affaires • réseaux communications mobiles et objets connectés • robotique/drones • systèmes embarqués • technologies médicales de santé.

↳ **Recrutement bac + 2**

Diplôme d'ingénieur de l'École nationale supérieure d'ingénieurs de Bretagne-Sud.

- spécialité sécurité des systèmes d'information en partenariat avec l'ITII Bretagne
- ◆ 56 Vannes ENSIBS A
- Profil : cyberdéfense.

Diplôme d'ingénieur de l'École nationale supérieure de sciences appliquées et de technologie

- ◆ 22 Lannion ENSSAT S
- spécialité électronique • spécialité informatique • spécialité photonique

Diplôme d'ingénieur de l'École nationale supérieure de sciences appliquées et de technologie.

- ◆ 22 Lannion ENSSAT A
- spécialité informatique, multimédia et réseaux en partenariat avec l'ITII Bretagne

Diplôme d'ingénieur de l'École nationale supérieure de techniques avancées Bretagne.

- ◆ 29 Brest ENSTA Bretagne S
- 6 options de spécialisation : architecture des véhicules et modélisation • architecture navale et ingénierie offshore • hydrographie-océanographie • ingénierie et gestion des organisations • systèmes, perception, information, décision • systèmes pyrotechniques.

Diplôme d'ingénieur de l'École nationale supérieure de techniques avancées Bretagne.

- ◆ 29 Brest ENSTA Bretagne A
- spécialité mécanique et électronique en partenariat avec l'ITII Bretagne

Diplôme d'ingénieur de l'École navale.

- ◆ 29 Brest Ecole navale S
- 1 voie d'approfondissement au 4^e semestre : acoustique sous-marine • génie énergétique • génie maritime • systèmes informatiques et modélisations.

Diplôme d'ingénieur de l'École supérieure d'électricité.

- ◆ 35 Cesson-Sévigné Centrale Supélec Campus Rennes S
- 3 majeures en 3^e année sur le campus de Rennes : ingénierie des systèmes automatisés (ISA) • systèmes d'information sécurisés (SIS) • systèmes électroniques, réseaux et images (SERI).

Diplôme d'ingénieur de l'École supérieure d'ingénieurs de Rennes.

- ◆ 35 Rennes ESIR S
- spécialité technologies de l'information

Diplôme d'ingénieur de l'Institut national des sciences appliquées de Rennes.

- ◆ 35 Rennes INSA Rennes A
- spécialité électronique en convention avec le CESI.

Diplôme d'ingénieur de l'Institut supérieur de l'électronique et du numérique Yncréa Ouest.

- ▲ 29 Brest ISEN A
- spécialité électronique et informatique industrielle, en partenariat avec l'ITII Bretagne.

Diplôme d'ingénieur de Télécom Bretagne de l'Institut Mines-Télécom.

- ◆ 29 Brest IMT Atlantique S
- ◆ 35 Cesson-Sévigné IMT Atlantique S
- 4 filières de 3^e année : ingénierie des services et des affaires • ingénierie et intégration de systèmes • systèmes de traitement de l'information • systèmes logiciels et réseaux.

Diplôme d'ingénieur de Télécom Bretagne de l'Institut Mines-Télécom.

- ◆ 29 Brest IMT Atlantique A
- spécialité réseaux et télécommunications en partenariat avec l'ITII Bretagne

Autres formations

↳ **Recrutement bac**

Expert en informatique et systèmes d'information

- Certification : niveau 1 (bac + 5 et plus)
- ◆ 35 Cesson-Sévigné SUPINFO, 5 ans, coût total de scolarité : 30 500 € (en 2017-2018) S
- Admission en 1^{re} année : dossier, entretien pour bac.
- Admission en 2^e année : dossier, entretien pour bac + 1.
- Admission en 3^e année : dossier, entretien pour bac + 2.

Expert en technologies de l'information

- Certification : niveau 1 (bac + 5 et plus)
- ◆ 35 Rennes EPITECH, 5 ans, coût total de scolarité : 36 700 € (en 2017-2018, 6 200 € par an en 1^{re} et 2^e année et 8 100 € par an en 3^e, 4^e et 5^e année) S

- Admission en 1^{re} année : sur dossier scolaire, tests d'anglais et de logique, puis entretien de motivation, pour bac.
- Admission en 2^e année : sur dossier scolaire, tests d'anglais et de logique, puis entretien de motivation, pour bac+2.

Officier chef de quart machine / chef mécanicien 8000 kW

- Certification : niveau 2 (bac + 3 et 4)
- ◆ 35 Saint-Malo ENSM, 3 ans S
- Admission en 1^{re} année : concours avec bac (voir page 51)

Responsable de chantier en installation électrique (CESI)

- Certification : niveau 3 (bac + 2)
- ▼ 29 Brest CFA de la CCI métropolitaine Bretagne Ouest (ex-CCI Brest), 2 ans A
- Admission : dossier et entretien pour bac ou équivalent.

Technicien(ne) services de la maison connectée

- Certification : niveau 4 (bac ou équivalent)
- ▼ 35 Bruz CFA de la chambre de métiers et de l'artisanat d'Ille et Vilaine - Faculté des Métiers, 1 an A
- Admission : tests et entretien pour bac pro SEN, bac STI2D, BTS technique ou équivalent.

Technicien(ne) services de l'électrodomestique connecté

- Certification : niveau 4 (bac ou équivalent)
- ▼ 35 Bruz CFA de la chambre de métiers et de l'artisanat d'Ille et Vilaine - Faculté des Métiers, 1 an A
- Admission : dossier, entretien, tests pour bac du secteur.

Vendeur de l'électrodomestique et du multimédia

- Certification : niveau 4 (bac ou équivalent)
- ▼ 35 Bruz CFA de la chambre de métiers et de l'artisanat d'Ille et Vilaine - Faculté des Métiers, 1 an A
- Admission : dossier, entretien, tests pour bac.

↳ **Recrutement bac + 2**

Administrateur(trice) systèmes, réseaux et sécurité

- Certification : niveau 2 (bac + 3 et 4)
- ▼ 35 Bruz CFAI, 15 mois A
- Admission : bac + 2 en informatique.

Chef de projet en marketing Internet et conception de site

- Certification : niveau 2 (bac + 3 et 4)
- ▼ 35 Bruz Faculté des métiers de la CCI d'Ille et Vilaine, 9 mois, coût total de scolarité : 4 900 € (en 2017-2018) S
- Admission : dossier et entretien avec bac + 2.

Chef/fe de projet logiciel et réseau

- Certification : niveau 2 (bac + 3 et 4)
- 35 Rennes Lycée de La Salle, 1 an A
- Admission : BTS ou DUT en informatique.

Concepteur de systèmes d'information

- Certification : niveau 2 (bac + 3 et 4)
- ▼ 56 Lorient CFA de la CCI du Morbihan, 1 an A
- Admission : bac + 2 en informatique (BTS ou DUT) ; dossiers de candidatures acceptés toute l'année.

Industries graphiques

Bac pro

Certains diplômes professionnels sont accessibles après le bac avec une durée de formation réduite.

Artisanat et métiers d'art option communication visuelle plurimédia

- ◆ 56 Auray LP Bertrand Du Guesclin, 2 ans S
- Admission : réduction de parcours suivant le profil de l'élève.

BTS

Études de réalisation d'un projet de communication option A : études de réalisation de produits plurimédia

- ◆ 35 Rennes LP et SGT Coëtlogon S
- Anglais

Études de réalisation d'un projet de communication option B : études de réalisation de produits imprimés

- ◆ 35 Rennes LP et SGT Coëtlogon S
- Anglais



Les CIO de Bretagne
Les centres d'information et d'orientation sont un service public gratuit de l'Éducation nationale...
Page 66

- ◆ Établissement public
- Établissement privé sous contrat
- ❖ Établissement privé hors contrat
- ▲ Établissement privé reconnu
- Établissement consulaire (dépend d'une chambre de commerce et d'industrie ou d'une chambre de métiers)
- ▼ CFA (Centre de formation d'apprentis)

S Statut de l'étudiant «Scolaire» (formation temps plein)
A Statut de l'étudiant «Apprenti» (formation en apprentissage)
alt. sous statut scolaire Alternance école/entreprise sous statut scolaire
CP En contrat de professionnalisation
en vidéo sur www.nadoz.org

Les adresses sont en fin de guide p 58.

Mécanique Maintenance Productive Matériaux

Mise à niveau

Classe de mise à niveau pour BTS maritime Maintenance des systèmes électro-navals

- ◆ 22 Paimpol LP maritime Pierre Loti **S**
Admission : bac autre que bac pro maritime. Dossier sur www.ucem-nantes.fr

Formation complémentaire

Spécialisation ou complément de formation en 1 an après un premier diplôme.

↳ Recrutement bac

FCIL Horloger spécialisation montres à complication

- ◆ 35 Rennes LP Jean Jaurès **S**
Admission : BMA Horlogerie.

FCIL Mécanicien réparateur de moteurs marins

- ◆ 56 Etel LP Emile James **S**
Admission : sur dossier bac pro ou bac STI2D.

FCIL Préparation mécanique de véhicules de sport et de collection

- ◆ 56 Vannes LP Jean Guéhenno **S**
Admission : bac pro domaine de la maintenance automobile, moto ou productive ; bac STI2D.

FCIL Préparation moteurs option mécanique de compétition

- 35 Redon Lycée et SEP Marcel Callo **S**

FCIL Technicien de maintenance des nouvelles technologies automobiles

- ◆ 29 Pont-de-Buis-lès-Quimerch LP **S**
Admission : bac pro Maintenance de véhicules.

FCIL Usinage

- ◆ 22 Saint-Brieuc LP Chaptal **S**
Admission : bac pro industriel, bac techno STI2D, autres diplômes (étudiés au cas par cas).

MC Aéronautique option avions à moteurs à turbines

- ◆ 29 Morlaix LP Tristan Corbière **S**
Admission : bac pro Aéronautique.

MC Aéronautique option hélicoptères à moteurs à turbines

- ◆ 29 Morlaix LP Tristan Corbière **S**
Admission : bac pro Aéronautique.

MC Maintenance des installations oléohydrauliques et pneumatiques

- ◆ 56 Hennebont LP Emile Zola **S**

MC Maquettes et prototypes

- ◆ 56 Questembert Lycée polyvalent Marcelin Berthelot **S**

MC Mécatronique navale

- ◆ 29 Brest Lycée et SEP Vauban **S**
ou **A**
Admission : bac pro.

MC Technicien(ne) ascensoriste (service et modernisation)

- ◆ 56 Hennebont LP Emile Zola **S**

MC Technicien(ne) en soudage

- ◆ 22 Guingamp LP Jules Verne **S**
- ◆ 56 Etel LP Emile James **S**
Admission : bac pro.

Bac pro

Certains diplômes professionnels sont accessibles après le bac avec une durée de formation réduite.

Agroéquipement

- 56 Gourin Lycée Saint-Yves, 2 ans **A**
Admission : après une 1^{re} ou terminale.

Bio-industries de transformation

- 35 Rennes Groupe Antoine de Saint-Exupéry - site Pier Giorgio Frassati, 2 ans **A**
Admission : après une 1^{re} ou terminale.

Maintenance des équipements industriels

- ▼ 22 Plérin CFAI, 1 an **A**
- ▼ 29 Brest CFAI, 1 an **A**
- ▼ 35 Bruz CFAI, 1 an **A**
- ▼ 56 Lorient CFAI, 1 an **A**
Admission : bac ou équivalent.

Pilote de ligne de production

- 35 Vitré Lycée technologique Jeanne d'Arc, 2 ans **A**
Admission : après une 1^{re} ou une terminale.

Technicien constructeur bois

- 22 Saint-Brieuc Lycée polyvalent Sacré-Coeur La Salle, 2 ans **A**
Admission : titulaires d'un bac général ayant fait des stages dans le domaine du bois.

Technicien en chaudronnerie industrielle

- ▼ 22 Plérin CFAI, 1 an **A**
- ▼ 29 Brest CFAI, 1 an **A**
- ▼ 35 Bruz CFAI, 1 an **A**
- ▼ 56 Lorient CFAI, 1 an **A**
Admission : bac ou équivalent.

BMA (Brevet des métiers d'art)

↳ Recrutement à bac

Ebéniste

- ◆ 56 Auray LP Bertrand Du Guesclin **S**
Admission : préparation en 2 ans pour titulaires du bac ou équivalent ; sur dossier et entretien.

Horlogerie

- ◆ 35 Rennes LP Jean Jaurès **S**
Admission : préparation en 1 an pour bacheliers titulaires du CAP Horlogerie obtenu en 1 an.

CAP

Certains diplômes professionnels sont accessibles après le bac avec une durée de formation réduite.

Charpentier bois

- ◆ 56 Pontivy LP du Blavet, 1 an **S**
Admission : titulaires d'un bac pro des domaines menuiserie ou études du bâtiment.

Charpentier de marine

- ◆ 29 Plouhinec LP Jean Moulin, 1 an **S**
Admission : bac pro, bac techno ou BTS du domaine du bois.

Ebéniste

- ◆ 35 Fougères CFA de la chambre de métiers et de l'artisanat d'Ille et Vilaine - Faculté des métiers, 1 an **A**
Admission : bac général.

Horlogerie

- ◆ 35 Rennes LP Jean Jaurès, 1 an **S**
Admission : réduction de parcours pour titulaires d'un bac.

Taillieur de pierre

- ◆ 22 Quintin LP Jean Monnet, 1 an **S**
Admission : titulaires d'un bac.

Tapissier-tapissière d'ameublement en décor

- ◆ 56 Auray LP Bertrand Du Guesclin, 1 an **S**
Admission : bac.

Tapissier-tapissière d'ameublement en siège

- 29 Brest LP la Croix Rouge La Salle, 1 an **S**
Admission : bac.

BTS

Aéronautique

- ◆ 29 Morlaix Lycée Tristan Corbière **S** *Anglais*

Assistance technique d'ingénieur

- ◆ 35 Rennes Lycée Bréquigny **S** *Anglais*
- 56 Vannes Lycée polyvalent Saint-Joseph Lasalle **S** *Allemand, Anglais, Espagnol*

Conception des processus de réalisation de produits option A production unitaire

- ◆ 56 Questembert Lycée polyvalent Marcelin Berthelot **S** *Anglais*

Conception des processus de réalisation de produits option B production sérielle

- ▼ 29 Brest CFAI **A** *Anglais*
- 29 Quimper Lycée le Likès **S** *Allemand, Anglais, Espagnol*
- 35 Redon Lycée et SEP Marcel Callo **A** *Anglais*
- ◆ 35 Rennes Lycée Joliot Curie **S** *Anglais*

Conception des produits industriels

- ◆ 22 Saint-Brieuc Lycée Chaptal **S** *Anglais*
- ▼ 29 Brest CFAI **A** *Anglais*

- ◆ 29 Morlaix Lycée Tristan Corbière **S** *Anglais*

- 35 Cesson-Sévigné Lycée et SEP Frédéric Ozanam **S** *Anglais*

- ◆ 56 Lorient Lycée polyvalent Jean Baptiste Colbert **S** *Anglais*

Conception et industrialisation en construction navale

- ▼ 56 Lorient CFAI **A** *Anglais*

Conception et industrialisation en microtechniques

- ◆ 29 Morlaix Lycée Tristan Corbière **S** *Anglais*

Conception et réalisation de carrosseries

- ▼ 22 Dinan CFA de la Chambre de métiers et de l'artisanat des Côtes d'Armor - site de Dinan **A** *Anglais*

Conception et réalisation de systèmes automatiques

- ▼ 22 Plérin CFAI **A** *Anglais*
- 22 Saint-Brieuc Lycée polyvalent Sacré-Coeur La Salle **S** *Anglais*
- ◆ 29 Brest Lycée et SEP Vauban **S** *Anglais*
- 29 Landerneau Lycée et SEP Saint-Joseph **S** ou **A** pôle d'accueil pour les élèves issus de bac pro (mise à niveau 1^{er} semestre) *Anglais*
- ◆ 35 Redon Lycée Beaumont **S** *Anglais*
- ◆ 35 Rennes Lycée Joliot Curie **S** *Anglais*
- ◆ 56 Lorient Lycée polyvalent Jean Baptiste Colbert **S** *Anglais*

Conception et réalisation en chaudronnerie industrielle

- ▼ 29 Brest CFAI **A** *Anglais*
- ◆ 29 Brest Lycée et SEP Vauban **S** *Anglais*
- ▼ 35 Bruz CFAI **A** *Anglais*

Constructions métalliques

- ◆ 29 Quimper Lycée général et technologique et SEP Yves Thépôt **S** *Anglais*
- ▼ 56 Lorient CFAI **A** *Anglais*

Contrôle industriel et régulation automatique

- ◆ 56 Lorient Lycée polyvalent Jean Baptiste Colbert **S** *Anglais*

Développement et réalisation bois

- ◆ 29 Landerneau Lycée et SEP de l'Elorn **S** *Anglais*
- ◆ 35 Vitré LP la Champagne **S** **A** (1^{re} année temps plein, 2^e année apprentissage) *Anglais*

Europlastics et composites option conception outillage

- ◆ 56 Questembert Lycée polyvalent Marcelin Berthelot **S**

Europlastics et composites option pilotage et optimisation de la production

- ◆ 56 Questembert Lycée polyvalent Marcelin Berthelot **S**

Maintenance des systèmes option A systèmes de production

- ◆ 22 Loudéac Lycée et SEP Fulgence Bienvenue **S** *Anglais*
- ▼ 22 Plérin CFAI **A** *Anglais*

- ▼ 29 Brest CFAI **A** *Anglais*
- 29 Brest Lycée La Croix Rouge La Salle **S** *Anglais*
- ▼ 29 Quimper CFA de l'IFRIA Bretagne **A**
- ◆ 29 Quimper Lycée général et technologique et SEP Yves Thépôt **S**
- ▼ 35 Fougères CFAI **A**
- ◆ 35 Fougères Lycée Jean Guéhenno **S** *Anglais*
- 35 Montauban-de-Bretagne Lycée et SEP La Providence **A**
- 35 Redon Lycée et SEP Marcel Callo **S** ou **A** (1^{re} année temps plein, 2^e année temps plein ou apprentissage) *Anglais*
- ▼ 56 Lorient CFAI **A** *Anglais*
- 56 Vannes Lycée polyvalent Saint-Joseph Lasalle **S**

Maintenance des systèmes option B systèmes énergétiques et fluidiques

- ◆ 35 Rennes Lycée et SEP Pierre Mendès France **A** *Anglais*
- ◆ 56 Pontivy LP du Blavet **S** *Anglais*

Maintenance des systèmes option C systèmes éoliens

- ◆ 22 Loudéac Lycée et SEP Fulgence Bienvenue **S** *Anglais*

Maintenance des systèmes électro-navals

- ◆ 35 Saint-Malo Lycée maritime Florence Arthaud **S**
- Admission :** bac pro Electromécanicien marine ou achem mise à niveau. Dossier sur www.ucem-nantes.fr.

Maintenance des véhicules option A voitures particulières

- ▼ 22 Ploufragan CFA de la Chambre de métiers et de l'artisanat des Côtes d'Armor **A** *Anglais*
- 35 Cesson-Sévigné Lycée et SEP Frédéric Ozanam **S** *Anglais*
- ◆ 56 Lorient Lycée polyvalent Jean Baptiste Colbert **S** *Anglais*
- ▼ 56 Vannes CFA Chambre de métiers du Morbihan **A**

Maintenance des véhicules option B véhicules de transport routier

- ▼ 22 Dinan CFA de la Chambre de métiers et de l'artisanat des Côtes d'Armor - site de Dinan **A**
- ◆ 56 Lorient Lycée polyvalent Jean Baptiste Colbert **S** *Anglais*

Métiers de la mode - chaussure et maroquinerie

- ◆ 35 Fougères Lycée Jean Guéhenno **S** ou **A** (1^{re} année temps plein, 2^e année apprentissage) *Anglais*

Métiers de la mode - vêtements

- ◆ 29 Brest Lycée Jules Lesven **S** *Anglais, Espagnol*

Métiers de l'eau

- 22 Guingamp Lycée Notre-Dame **S** *Allemand, Anglais, Espagnol*

Matériaux

Le BTS Traitement des matériaux options A et B préparé en apprentissage au CFAI de Brest a été transféré à l'antenne du CFAI implantée à Saint-Nicolas-de-Redon (44460 - Tél. 02 99 52 54 54).

Métiers des services à l'environnement

- ▼ 35 Bruz CFA de la propreté de l'INHNI **A**
- ◆ 56 Lanester Lycée et SEP Jean Macé **S** *Anglais*

Moteurs à combustion interne

- ◆ 29 Brest Lycée et SEP Vauban **S** *Anglais*

Systèmes constructifs bois et habitat

- ◆ 29 Brest Lycée polyvalent Dupuy de Lôme **A** *Anglais*
- ◆ 35 Rennes Lycée et SEP Pierre Mendès France **S** ou **CP** (1^{re} année temps plein, 2^e année en contrat de professionnalisation) *Anglais*

- 56 Vannes Lycée polyvalent Saint-Joseph Lasalle **S**

Techniques et services en matériels agricoles

- ◆ 22 Lamballe Lycée et SEP Henri Avril **A** *Anglais*
- 35 Montauban-de-Bretagne MFR **A**

BTSA

Génie des équipements agricoles

- 22 Loudéac MFR **att. sous statut scolaire** *Anglais*
- 35 Redon ISSAT Redon (antenne du LEGTP St Jacut les Pins) **A**

DMA (Diplôme des métiers d'art)

Horlogerie ! (voir page 25)

- ◆ 35 Rennes LP Jean Jaurès **S**

DUT

Génie industriel et maintenance

- ◆ 35 Saint-Malo IUT **S** ou **A** (pour l'apprentissage, le recrutement se fait les années paires) *Anglais*
- ◆ 56 Lorient IUT **S** ou **A** (pour l'apprentissage, le recrutement se fait les années impaires) *Allemand, Anglais, Espagnol*

Génie mécanique et productique

- ◆ 29 Brest IUT **S** ou **A** *Anglais*
- ◆ 35 Rennes IUT **S** *Allemand, Anglais, Espagnol*

Hygiène sécurité environnement

- ◆ 56 Lorient IUT **S** ou **A** (possible en 2^e année) *Allemand, Anglais, Espagnol*

Qualité, logistique industrielle et organisation

- ◆ 56 Lorient IUT **S** ou **A** (aussi en année spéciale après bac + 2) *Allemand, Anglais, Espagnol*

Science et génie des matériaux

- ◆ 22 Saint-Brieuc IUT **S** *Anglais*

Licence

Sciences pour l'ingénieur

- ◆ 22 Ploufragan Ecole Vaucanson du CNAM **A** (L3 seulement)
 - ◆ 29 Brest UFR sciences et techniques Univ. de Bretagne Occidentale **S**
- Parcours
- image et son (L3 seulement - dossier, QCM et entretien)
 - technologie mécanique
 - électronique et télécommunications
 - électronique, radiofréquence et télécommunications (CMI - dossier et entretien)
 - signal, télécommunications et réseaux
 - signal, télécommunications et réseaux (CMI - dossier et entretien)

- ◆ 35 Rennes UFR Sciences et propriétés de la matière Univ. Rennes 1 **S**

- Parcours
- sciences pour l'ingénieur : portail Physique Chimie Géosciences (PCGS) (L1)
 - sciences pour l'ingénieur (L2)
 - conception (L3)
 - ingénierie des systèmes complexes (L3)
 - ◆ 56 Lorient Faculté des sciences et sciences de l'ingénieur Univ. de Bretagne-Sud **S**
- Parcours
- thermique énergétique
 - génie civil
 - génie mécanique et matériaux
 - polymères et composites
 - sciences écologie société
 - physique
 - métiers de l'enseignement
 - sciences du numérique
 - cursus master en ingénierie (CMI) sciences pour l'ingénieur (sur dossier)
 - CUPGE sciences pour l'ingénieur (sur dossier)

Licence pro

En 1 an après bac + 2

Chimie et physique des matériaux

- ◆ 35 Rennes UFR Sciences et propriétés de la matière Univ. Rennes 1 **S**
- Parcours
- verres et céramiques

Gestion et maintenance des installations énergétiques

- ◆ 29 Brest IUT Univ. de Bretagne Occidentale **CP**
- Parcours
- froid industriel et commercial

Maintenance et technologie : organisation de la maintenance

- ◆ 35 Saint-Malo IUT Univ. Rennes 1 **S**
- Parcours
- chargé de mission maintenance et gestion du risque industriel (MGRI)

Maintenance et technologie : systèmes pluritechniques

- ◆ 56 Lorient IUT Univ. de Bretagne-Sud **CP**
- Parcours
- ingénierie et maintenance des systèmes automatisés

Matériaux et structures : gestion, conception et industrialisation

- ◆ 22 Saint-Brieuc IUT Univ. Rennes 1 **S** ou **CP**
- Parcours
- plasturgie et matériaux composites : innovation, développement et management des process

Métiers de l'industrie : conception de produits industriels

- ◆ 22 Lannion Lycée Félix Le Dantec **A** (partenariat IUT de Brest) ou **CP**
- Parcours
- mécanique et simulation numérique
 - ◆ 29 Brest IUT Univ. de Bretagne Occidentale
- Parcours
- conception mécanique et machines spéciales **CP**
 - mécanique et simulation numérique **A**
 - ◆ 35 Rennes IUT Univ. Rennes 1 **CP**
- Parcours
- éco-concepteur de systèmes mécaniques

Métiers de l'industrie : conception et amélioration de processus et procédés industriels

- ◆ 29 Brest IUT Univ. de Bretagne Occidentale **CP**
- Parcours
- production et gestion industrielle en mécanique
 - production et gestion industrielle en bois
 - production et gestion industrielle de la navigabilité des aéronefs
 - production industrielle robotisée et automatisée

Métiers de l'industrie : conception et processus de mise en forme des matériaux

- ◆ 29 Brest IUT Univ. de Bretagne Occidentale **S** ou **CP**
- Parcours
- conception et fabrication de structures en matériaux composites

Métiers de l'industrie : gestion de la production industrielle

- ◆ 56 Lorient IUT Univ. de Bretagne-Sud **S** ou **A** ou **CP**
- Parcours
- management de la logistique, de l'organisation, de la gestion industrielle et de la qualité

- ◆ Établissement public
- Établissement privé sous contrat
- ❖ Établissement privé hors contrat
- ▲ Établissement privé reconnu
- Établissement consulaire (dépend d'une chambre de commerce et d'industrie ou d'une chambre de métiers)
- ▼ CFA (Centre de formation d'apprentis)

S Statut de l'étudiant «**Scolaire**» (formation temps plein)

A Statut de l'étudiant «**Apprenti**» (formation en apprentissage)

alt. sous statut scolaire Alternance école/entreprise sous statut scolaire

CP En contrat de professionnalisation

📺 en vidéo sur www.nadoz.org

Les adresses sont en fin de guide p 58.

Licence pro (suite)

Métiers de l'industrie : industrie navale et maritime

◆ 29 Brest IUT Univ. de Bretagne Occidentale **A** ou **CP**

Parcours

• maintenance portuaire et navale

◆ 56 Lorient IUT

Univ. de Bretagne-Sud **A** ou **CP**

Parcours

• métiers de l'industrie et de la construction navale

Métiers de l'industrie : mécatronique, robotique

◆ 35 Redon Campus ESPRIT Industries **CP**

Parcours

• mécatronique, ingénierie des systèmes automatisés et robotique (ISAR)

• production automatisée des systèmes électroniques (PASTEL)

◆ 35 Rennes IUT Univ. Rennes 1 **CP**

Parcours

• mécatronique, ingénierie des systèmes automatisés et robotique (ISAR)

• production automatisée des systèmes électroniques (PASTEL)

Métiers de l'industrie : métallurgie, mise en forme des matériaux et soudage

◆ 29 Brest IUT Univ. de Bretagne Occidentale **S** ou **A** ou **CP**

Parcours

• conception et réalisation en chaudronnerie industrielle

Métiers de la qualité

◆ 56 Pontivy IUT de Lorient (site de Pontivy) Univ. de Bretagne-Sud **S** ou **CP**

Parcours

• contrôle qualité des produits alimentaires

Organisation, management des services de l'automobile

▼ 22 Ploufragan CFA de la Chambre de métiers et de l'artisanat des Côtes d'Armor **A** (en partenariat avec l'université Paris Est Marne la Vallée)

Parcours

• après vente

Qualité, hygiène, sécurité, santé, environnement

◆ 22 Saint-Brieuc IUT Univ. Rennes 1 **CP**

Parcours

• industrie

• tertiaire

◆ 35 Redon ISSAT **A** ou **CP**

Parcours

• management des risques industriels en industries agroalimentaires

◆ 35 Rennes IUT Univ. Rennes 1 **CP**

Parcours

• animateur QSE industrie

• animateur QSE tertiaire

◆ 56 Lorient IUT

Univ. de Bretagne-Sud **CP**

Parcours

• coordonnateur qualité, santé-sécurité, environnement

Diplôme d'ingénieur

Spécialités et admissions : voir page 54

↳ Recrutement bac

Diplôme d'ingénieur de l'ECAM Rennes, Louis de Broglie.

▲ 35 Bruz ECAM Rennes - Louis de Broglie **S**

Diplôme d'ingénieur de l'École nationale d'ingénieurs de Brest.

◆ 29 Plouzané ENIB **S**

4 modules optionnels à partir de la 4^e année parmi les suivants :

communications numériques et transmissions optiques • conception d'applications interactives • conception des systèmes sur puce • contrôle commande • intelligence artificielle et simulation • matériaux et conception avancée • mécanique vibratoire et méthode des éléments finis • méthodologie pour le développement des systèmes d'information • modélisation en robotique industrielle et robotique autonome • réalité et environnement virtuel • systèmes communicants radiofréquence • traitement des signaux et des images.

Diplôme d'ingénieur de l'École nationale supérieure d'ingénieurs de Bretagne-Sud de l'université de Bretagne-Sud

◆ 56 Lorient ENSIBS **S**

• spécialité génie industriel

• spécialité mécatronique

Diplôme d'ingénieur de l'Institut catholique d'arts et métiers.

▲ 56 Vannes ICAM **A S**

• spécialité mécanique et automatique

Diplôme d'ingénieur de l'Institut national des sciences appliquées de Rennes

◆ 35 Rennes INSA **S**

• spécialité génie mécanique et automatique

• spécialité science et génie des matériaux



Diplôme d'ingénieur de l'Institut supérieur de l'électronique et du numérique Yncréa Ouest.

▲ 29 Brest ISEN Brest **S**

Choix d'un domaine professionnel en 4^e et 5^e années : développement logiciel, big data et cloud computing • énergie et environnement • ingénierie des affaires • réseaux communications mobiles et objets connectés • robotique/drones • systèmes embarqués • technologies médicales de santé.

↳ Recrutement bac + 2

Diplôme d'ingénieur de l'ECAM Rennes, Louis de Broglie.

▲ 35 Bruz ECAM Rennes - Louis de Broglie **A**

• spécialité génie industriel en partenariat avec l'ITII Bretagne

Diplôme d'ingénieur de l'École nationale supérieure de techniques avancées Bretagne.

◆ 29 Brest ENSTA Bretagne **S**

6 options de spécialisation :

architecture des véhicules et modélisation • architecture navale et ingénierie offshore • hydrographie-océanographie • ingénierie et gestion des organisations • systèmes, perception, information, décision • systèmes pyrotechniques.

Diplôme d'ingénieur de l'École nationale supérieure de techniques avancées Bretagne.

◆ 29 Brest ENSTA Bretagne **A**

• spécialité mécanique et électronique en partenariat avec l'ITII Bretagne

Diplôme d'ingénieur de l'École supérieure d'ingénieurs de Rennes.

◆ 35 Rennes ESIR **S**

• spécialité matériaux

Autres formations

↳ Recrutement bac

Conseiller technique cycles

Certification : niveau 4 (bac ou équivalent)

▼ 35 Saint-Malo CFA de la chambre de métiers et de l'artisanat d'Ille et Vilaine - Faculté des métiers, 1 an **A**

Admission : après 2^{de} ou 1^{re} de l'enseignement général et technologique ; après bac pro.

Officier chef de quart machine / chef mécanicien 8000 kW

Certification : niveau 2 (bac + 3 et 4)

◆ 35 Saint-Malo ENSM, 3 ans **S**
Admission en 1^{re} année : concours avec bac (voir page 51)

↳ Recrutement bac + 2

Diplôme d'expert en automobile

Certification : niveau 3 (bac + 2)

◆ 56 Lorient Lycée polyvalent Jean Baptiste Colbert, 1 an **alt. sous statut scolaire**

Admission : le lycée Colbert accueille des titulaires du BTS Maintenance des véhicules, BTS Moteur à combustion interne, DUT Génie mécanique. Ces formations dispensent des unités A et B de l'examen qui permet d'obtenir le diplôme d'expert auto. Le lycée les prépare pendant 1 an (23 semaines au lycée, 23 semaines en entreprise) à l'unité de contrôle C (épreuves professionnelles) et à l'insertion professionnelle. A la fin du cursus organisé à Lorient, les jeunes iront acquérir le minimum de 2 années d'expérience professionnelle dans un cabinet d'expertise nécessaires pour se présenter au diplôme d'expert automobile.

Responsable développement hygiène propreté et services

Certification : niveau 2 (bac + 3 et 4)

▼ 35 Bruz CFA de la propreté de l'INHNI, 1 an **A**

Admission : bac + 2.



Enseignement supérieur. Postuler, s'inscrire...

Une nouvelle plateforme, « Parcoursup », en 2018...

Page 43

De l'école à l'entreprise. Alternances à la carte

L'Éducation met depuis longtemps de l'entreprise dans ses formations professionnelles. Du CAP au diplôme d'ingénieur en passant par le BTS, même dans un cursus suivi à temps plein, on passe une bonne partie de son temps de formation en stage dans le monde professionnel. Et on mène des "projets" en relation directe avec les intérêts de la profession sur le terrain...

Dans le cas de l'apprentissage, le jeune en formation change de statut. De scolaire, il devient apprenti. Il signe un contrat de travail avec une entreprise ou une administration, contrat qui lui garantit un volume de formation et une rémunération, qui augmente avec l'âge et la durée de formation. Chaque formation proposée en apprentissage doit recevoir l'aval du Conseil régional de Bretagne pour ouvrir.

Moins encadré que l'apprentissage, le **contrat de professionnalisation** permet de préparer des qualifications très diverses, diplômes nationaux et certifications professionnelles. Il relève de la formation continue et s'adresse aussi aux demandeurs d'emploi de plus de 26 ans.

Ce mode de formation n'est mentionné dans les pages de ce guide que pour les licences professionnelles qui bénéficient d'une accréditation nationale du ministère.

Certaines écoles proposent une alternance "progressive", ou **des parcours à la carte** mêlant temps plein, alternance sous statut scolaire et contrat de travail.

A condition de bien se renseigner, lors des journées portes-ouvertes par exemple, chacun peut ainsi pratiquer l'entreprise selon la dose qui lui convient...

Information Communication

LES MOTS-CLÉS DU DOMAINE

Communication, journalisme, bibliothèque, documentation, édition, média...

- ◆ Établissement **public**
- Établissement **privé sous contrat**
- ❖ Établissement **privé hors contrat**
- ▲ Établissement **privé reconnu**
- Établissement **consulaire** (dépend d'une chambre de commerce et d'industrie ou d'une chambre de métiers)
- ▼ **CFA** (Centre de formation d'apprentis)
-
- S** Statut de l'étudiant «**Scolaire**» (formation temps plein)
- A** Statut de l'étudiant «**Apprenti**» (formation en apprentissage)
- alt. sous statut scolaire** Alternance école/entreprise sous statut scolaire
- CP** En contrat de professionnalisation
- 📺 en vidéo sur www.nadoz.org
-

Les adresses sont en fin de guide p 58.

Vous trouverez un index des formations à la page 80.

Les classes préparatoires aux grandes écoles se trouvent page 52.

Bac pro

Certains diplômes professionnels sont accessibles après le bac avec une durée de formation réduite.

Artisanat et métiers d'art option communication visuelle plurimédia

◆ 56 Auray LP Bertrand Du Guesclin, 2 ans **S**

Admission : réduction de parcours suivant le profil de l'élève.

BTS

Communication 📺

■ 22 Dinan Lycée Cordeliers - Notre-Dame de la Victoire **S** Allemand, Anglais, Espagnol, Italien

❖ 29 Brest ELYTIS Business School, coût total de scolarité : 7 200 € (en 2017-2018) **S** Anglais

■ 29 Brest Lycée Javouhey **S** Allemand, Anglais, Espagnol

❖ 35 Cesson-Sévigné Ecofac Business School, coût total de scolarité : 8 400 € (en 2017-2018) **S** Anglais

❖ 35 Rennes AFTEC Rennes, coût total de scolarité : 7 840 € (en 2017-2018) **S** Anglais

❖ 35 Rennes IGC Business school, coût total de scolarité : 9 000 € (en 2017-2018) **S** Anglais

■ 35 Rennes Lycée et SEP Jeanne d'Arc **S** Allemand, Anglais, Espagnol

❖ 35 Saint-Jacques-de-la-Lande ESUP, coût total de scolarité : 4 000 € (en 2016-2017) **S** Anglais

◆ 35 Vitré Lycée Bertrand d'Argentré **S** Allemand, Anglais, Espagnol

❖ 56 Lorient ELYTIS Business School, coût total de scolarité : 7 200 € (en 2017-2018) **S** ou **alt. sous statut scolaire** Anglais

■ 56 Ploemeur Lycée Notre-Dame de la Paix **S** Anglais

Design graphique option communication et médias imprimés ! (voir page 25)

◆ 22 Tréguier Lycée polyvalent Joseph Savina **S**

■ 29 Quimper Lycée polyvalent Le Paraclet **S** Anglais

❖ 35 Rennes Ecole de design de Bretagne, coût total de scolarité : 12 520 € (en 2017-2018) **S** Anglais

Design graphique option communication et médias numériques ! (voir page 25)

■ 29 Quimper Lycée polyvalent Le Paraclet **S** Anglais

◆ 35 Rennes Lycée Bréquigny **S** Anglais

Études de réalisation d'un projet de communication option A : études de réalisation de produits plurimédia

◆ 35 Rennes LP et SGT Coëtlogon **S** Anglais

Études de réalisation d'un projet de communication option B : études de réalisation de produits imprimés

◆ 35 Rennes LP et SGT Coëtlogon **S** Anglais

DEUST (Diplôme d'études universitaires scientifiques et techniques)

↳ **Recrutement bac**

Métiers des bibliothèques et de la documentation

◆ 35 Rennes UFR Arts, lettres, communication, 2 ans **Univ. Rennes 2 S**

Technicien des médias interactifs et communicants

◆ 29 Brest UFR sciences et techniques, 2 ans **Univ. de Bretagne Occidentale S**

Usages socio-éducatifs des technologies de l'information et de la communication

◆ 35 Rennes UFR Sciences humaines, 2 ans **Univ. Rennes 2 S**

BTS. Combien ça coûte ?

Public, privé sous contrat, privé hors contrat... Page 28

Plus d'infos...

Sur www.nadoz.org on peut trouver les diplômes recommandés pour entrer en BTS ou en DUT, les poursuites d'études possibles après les différents bacs, les établissements d'enseignement supérieur bretons avec leurs formations jusqu'à bac + 5...

DU (Diplôme d'université)

↳ **Recrutement bac + 2**

Communication

■ 22 Guingamp UCO-BN, 1 an **S**

DUT

Information-communication option communication des organisations 📺

◆ 22 Lannion IUT **S** Allemand, Anglais, Espagnol

Information-communication option journalisme 📺

◆ 22 Lannion IUT **S** Allemand, Anglais, Espagnol

DNA

Diplôme national d'art option communication

◆ 35 Rennes EESAB **S**

◆ 56 Lorient EESAB **S**

Licence

Information-communication

◆ 35 Rennes UFR Arts, lettres, communication **Univ. Rennes 2 S**

■ 56 Arradon UCO-BS **S**

Parcours

- culture et enjeux patrimoniaux
- communication événementielle et relations publiques

- économie, communication et management

- journalisme, multimédia et réseaux sociaux

- langues et cultures

- lettres, culture et expression créative

- sciences politiques

Langues étrangères appliquées

◆ 35 Rennes UFR Langues **Univ. Rennes 2 S**

Allemand, Anglais, Espagnol, Italien, Portugais

Parcours

- langues et commerce international (anglais-allemand ou anglais-espagnol ou anglais-italien ou anglais-portugais)

- traduction et communication multilingue (anglais-allemand ou anglais-espagnol ou anglais-italien ou anglais-portugais)

Licence pro

En 1 an après bac + 2

Métiers de l'information : métiers du journalisme et de la presse

◆ 22 Lannion IUT **Univ. Rennes 1 S** ou **CP**

Parcours

- web
- radio
- presse, magazine
- TV

Métiers du livre : documentation et bibliothèques

◆ 35 Rennes UFR Arts, lettres, communication **Univ. Rennes 2 S** ou **CP**

Parcours

- documentation et bibliothèques

Autres formations

↳ **Recrutement bac**

Concepteur de supports de communication

Certification : niveau 3 (bac + 2)

❖ 35 Rennes M.J.M, 1 an (print/web design), coût total de scolarité : 6 380 € (en 2017-2018) **S**

Admission : dossier, tests et entretien de motivation, book.

❖ 35 Rennes M.J.M, 2 ans (communication visuelle), coût total de scolarité : 11 760 € (en 2017-2018) **S**

Admission : dossier, tests et entretien de motivation, book.

Responsable de la communication

Certification : niveau 2 (bac + 3 et 4)

❖ 35 Rennes ESG, 3 ans, coût total de scolarité : 18 870 € (en 2017-2018) **S**

Admission en 1^{re} année : dossier, tests et entretien avec bac.

Admission en 3^e année : dossier, tests et entretien avec bac + 2.

↳ **Recrutement bac + 2**

Chef de projet en communication et publicité

Certification : niveau 2 (bac + 3 et 4)

❖ 35 Saint-Jacques-de-la-Lande ESUP, 1 an, coût total de scolarité : 5 000 € (en 2017-2018) **alt. sous statut scolaire**

Admission : sur dossier, tests en ligne, tests écrits et entretien.

Responsable marketing et communication

Certification : niveau 2 (bac + 3 et 4)

❖ 56 Vannes AFTEC Vannes, 1 an, coût total de scolarité : 5 440 € (en 2017-2018) **S**

Admission : sur dossier tests et entretien avec un bac + 2.

Lettres Langues Sciences humaines

LES MOTS-CLÉS DU DOMAINE

Lettres modernes, lettres classiques, histoire, géographie, histoire de l'art, langues étrangères et régionales, philosophie, psychologie, sociologie, ethnologie, archéologie...

- ◆ Établissement **public**
- Établissement **privé sous contrat**
- ❖ Établissement **privé hors contrat**
- ▲ Établissement **privé reconnu**
- Établissement **consulaire** (dépend d'une chambre de commerce et d'industrie ou d'une chambre de métiers)
- ▼ **CFA** (Centre de formation d'apprentis)
-
- S** Statut de l'étudiant «**Scolaire**» (formation temps plein)
- A** Statut de l'étudiant «**Apprenti**» (formation en apprentissage)
- alt. sous statut scolaire** Alternance école/entreprise sous statut scolaire
- CP** En contrat de professionnalisation
- 📺 en vidéo sur www.nadoz.org
-
- Les adresses sont en fin de guide p 58.

Vous trouverez un index des formations à la page 80.

Les classes préparatoires aux grandes écoles se trouvent page 52.

DU (Diplôme d'université)

➤ Recrutement bac + 2

Études technologiques internationales

◆ **22 Lannion** IUT, 1 an
Univ. Rennes 1 **S**

Admission : DUT obtenu à Lannion, St Brieuc, St Malo ou Rennes.

Métiers et langue bretonne

■ **22 Guingamp** UCO-BN, 8 mois **S**

Licence

Géographie et aménagement

◆ **29 Brest** UFR lettres et sciences humaines faculté Victor Segalen
Univ. de Bretagne Occidentale **S**
Parcours

- mer, environnement, tourisme, aménagement, littoral
- aménagement et urbanisme (en L3 avec l'UFR Sciences et techniques)

◆ **35 Rennes** UFR Sciences sociales
Univ. Rennes 2 **S**

- Parcours
- géographie (L3)
- aménagement (L3)
- environnement (L3)

Histoire

◆ **22 Saint-Brieuc** UFR Sciences sociales (site de Saint-Brieuc)
Univ. Rennes 2 **S**

- Parcours
- histoire, territoires, patrimoines (L3)

◆ **29 Brest** UFR lettres et sciences humaines faculté Victor Segalen
Univ. de Bretagne Occidentale **S**
Parcours

- géographie
 - sciences politiques et sociales
- ◆ **29 Quimper** Pôle universitaire Pierre-Jakez Hélias
Univ. de Bretagne Occidentale **S**

- Parcours
- géographie
- sciences politiques et sociales
- histoire-art et archéologie

■ **35 Bruz** ICR Institut catholique de Rennes **S**

- Parcours
- science politique
- histoire de l'art
- géographie (enseignement)

◆ **35 Rennes** UFR Sciences sociales
Univ. Rennes 2 **S**

- Parcours
- sciences historiques (L3)
- histoire et sciences politiques (L3)

■ **56 Arradon** UCO-BS **S**

- Parcours
- communication événementielle et relations publiques
- culture et enjeux patrimoniaux
- économie, communication et management
- journalisme, multimédia et réseaux sociaux
- langues et cultures
- lettres, culture et expression créative
- sciences politiques

◆ **56 Lorient** Faculté des lettres, langues, sciences humaines et sociales
Univ. de Bretagne-Sud **S**

Parcours

- géographie
- sciences politiques
- archéologie

Histoire de l'art et archéologie

◆ **29 Quimper** Pôle universitaire Pierre-Jakez Hélias
Univ. de Bretagne Occidentale **S**

- Parcours
- art et archéologie
- droit-marchés de l'art
- animation et valorisation des patrimoines

◆ **35 Rennes** UFR Arts, lettres, communication
Univ. Rennes 2 **S**

- Parcours
- archéologie
- histoire de l'art

Humanités

◆ **29 Brest** UFR lettres et sciences humaines faculté Victor Segalen
Univ. de Bretagne Occidentale **S**

- Parcours
- culture européenne, classique et numérique

◆ **35 Rennes** UFR Arts, lettres, communication
Univ. Rennes 2 **S**
Parcours

- culture classique et modernités européennes

Langues, littératures, civilisations étrangères et régionales

◆ **29 Brest** UFR lettres et sciences humaines faculté Victor Segalen
Univ. de Bretagne Occidentale **S**
Allemand, Anglais, Breton, Espagnol

- Parcours
- anglais.
- espagnol
- breton

◆ **29 Quimper** Pôle universitaire Pierre-Jakez Hélias
Univ. de Bretagne Occidentale **S**

Anglais, Espagnol

- Parcours
- anglais

■ **35 Bruz** ICR Institut catholique de Rennes **S**

Allemand, Anglais, Arabe, Chinois, Espagnol, Italien, Latin, Russe

- Parcours
- LLCER anglais - traduction et interprétariat
- LLCER anglais - enseignement
- LLCER anglais - parcours libre
- LLCER anglais - droit et relations internationales (DU)
- LLCER anglais - droit et commerce international (DU)

◆ **35 Rennes** UFR Langues
Univ. Rennes 2 **S**

Allemand, Anglais, Arabe, Breton, Chinois, Espagnol, Italien, Portugais, Russe

- Parcours
- LLCER anglais
- LLCER breton et celtique
- LLCER espagnol
- LLCER études arabes
- LLCER études chinoises
- LLCER études germaniques
- LLCER italien
- LLCER portugais
- LLCER russe

■ **56 Arradon** UCO-BS **S**

Allemand, Anglais, Espagnol

- Parcours
- communication événementielle et relations publiques
- culture et enjeux patrimoniaux
- économie, communication et management
- journalisme, multimédia et réseaux sociaux
- langues et cultures
- lettres, culture et expression créative
- sciences politiques

◆ **56 Lorient** Faculté des lettres, langues, sciences humaines et sociales
Univ. de Bretagne-Sud **S**

Anglais, Espagnol

- Parcours
- anglais
- espagnol

Langues étrangères appliquées

■ **22 Guingamp** UCO-BN **S**

Allemand, Anglais, Espagnol

- Parcours
- tourisme

◆ **22 Saint-Brieuc** UFR Sciences sociales (site de Saint-Brieuc)
Univ. Rennes 2 **S**

Anglais, Espagnol

Parcours

- langues et commerce international (anglais-espagnol)

◆ **29 Brest** UFR lettres et sciences humaines faculté Victor Segalen
Univ. de Bretagne Occidentale **S**

Allemand, Anglais, Chinois, Espagnol

- Parcours
- anglais-allemand
- anglais-espagnol
- anglais-chinois

- droit-carrières internationales

◆ **29 Quimper** Pôle universitaire Pierre-Jakez Hélias
Univ. de Bretagne Occidentale **S**

Anglais, Chinois, Espagnol

- Parcours
- anglais-espagnol
- anglais-chinois

◆ **35 Rennes** UFR Langues
Univ. Rennes 2 **S**

Allemand, Anglais, Espagnol, Italien, Portugais

- Parcours
- langues et commerce international (anglais-allemand ou anglais-espagnol ou anglais-italien ou anglais-portugais)
- traduction et communication multilingue (anglais-allemand ou anglais-espagnol ou anglais-italien ou anglais-portugais)

◆ **56 Lorient** Faculté des lettres, langues, sciences humaines et sociales
Univ. de Bretagne-Sud **S**

Allemand, Anglais, Espagnol

- Parcours
- commerce international (anglais-espagnol ou anglais-allemand)
- communication échanges européens (anglais-espagnol ou anglais-allemand)
- classe préparatoire économique et commerciale (L1 et L2 - Dossier et entretien)

Lettres

◆ **29 Brest** UFR lettres et sciences humaines faculté Victor Segalen
Univ. de Bretagne Occidentale **S**

- Parcours
- lettres classiques
- lettres modernes

■ **35 Bruz** ICR Institut catholique de Rennes **S**

- Parcours
- lettres et communication (DU)
- enseignement et culture générale
- orthophonie

◆ **35 Rennes** UFR Arts, lettres, communication
Univ. Rennes 2 **S**

- Parcours
- lettres modernes (de L2 à L3)
- professeur des écoles (de L2 à L3)
- bibliothèques et édition (de L2 à L3)

◆ **56 Lorient** Faculté des lettres, langues, sciences humaines et sociales
Univ. de Bretagne-Sud **S**

- Parcours
- lettres modernes

Mathématiques et informatique appliquées aux sciences humaines et sociales

◆ **29 Brest** UFR sciences et techniques
Univ. de Bretagne Occidentale **S**

- Parcours
- maths-économie
- mathématiques renforcées et concours-maths-économie (sur dossier)
- mathématiques financières

- ◆ **35 Rennes** Faculté de sciences économiques **Univ. Rennes 1 S**
Parcours
 - économie (de L2 à L3)
- ◆ **35 Rennes** UFR Sciences sociales **Univ. Rennes 2 S**
Parcours
 - sciences humaines et sociales (de L2 à L3)

Philosophie

- ◆ **29 Brest** UFR lettres et sciences humaines faculté Victor Segalen **Univ. de Bretagne Occidentale S**
Parcours
 - ouverture pluridisciplinaire (POP)
 - philosophie monodisciplinaire
- ◆ **35 Rennes** UFR Philosophie **Univ. Rennes 1 S**
Parcours
 - généraliste
 - lettres modernes
 - science politique
 - sociologie

Psychologie

- **22 Guingamp** UCO-BN **S**
Parcours
 - carrières sociales
 - international
 - psychologie
 - métiers de l'enseignement (L1 et L2)
- ◆ **29 Brest** UFR lettres et sciences humaines faculté Victor Segalen **Univ. de Bretagne Occidentale S**
Parcours
 - psychologie
- ◆ **35 Rennes** UFR Sciences humaines **Univ. Rennes 2 S**

Sciences de l'homme, anthropologie, ethnologie

- ◆ **29 Brest** UFR lettres et sciences humaines faculté Victor Segalen **Univ. de Bretagne Occidentale S**
Parcours
 - ethnologie (L3 seulement)

Sociologie

- ◆ **29 Brest** UFR lettres et sciences humaines faculté Victor Segalen **Univ. de Bretagne Occidentale S**
Parcours
 - ouverture pluridisciplinaire (POP)
 - sociologie
- ◆ **35 Rennes** UFR Sciences humaines **Univ. Rennes 2 S**

Autres formations

↳ Recrutement bac

Bachelor Europe-Asia International Business

Certificat d'école

- **29 Quimper** EMBA, 3 ans, coût total de scolarité : 12 600 € (en 2017-2018, 3 500 € en 1^{re} et 2^e années et 5 600 € en 3^e année, hors frais de séjour universitaire en Asie et du stage en entreprise) **S**

Admission en 1^{re} année : dossier, tests et entretien avec bac.

Admission en 2^e année : dossier, tests et entretien avec bac + 1.

Admission en 3^e année : dossier, tests et entretien avec bac + 2 en commerce, droit, gestion.

↳ Recrutement bac + 2

Chargé d'affaires Europe-Asie

Certification : niveau 2 (bac + 3 et 4)

- **29 Quimper** EMBA, 2 ans, coût total de scolarité : 11 200 € (en 2017-2018, hors frais de séjour universitaire en Asie et du stage en entreprise) **S**

Admission : dossier, tests d'anglais et entretien avec bac + 2.



Licence. Combien ça coûte ?

UBO, UBS, Rennes 1 ou Rennes 2, pour s'inscrire en licence, il faut acquitter un droit d'inscription de 184 €. La scolarité est gratuite.

En licence, les frais de scolarité à l'UCO (Université catholique de l'Ouest) Bretagne Nord sont de 3 960 € par an ; à l'UCO Bretagne Sud, ils sont de 3 540 € par an sauf en Staps, 4 000 €. A l'ICR (Institut catholique de Rennes), ils sont de 4 250 € par an.



Enseignement supérieur. Postuler, s'inscrire...

Après le bac, certaines formations ont des procédures d'inscription spécifiques...

En Bretagne, certaines écoles des secteurs paramédical et social, l'École européenne supérieure d'art, l'école d'ingénieurs ICAM-apprentissage à Vannes et l'Institut d'études politiques à Rennes sont dans ce cas, les écoles privées hors-contrat aussi qu'il faut contacter directement.

Pour les autres formations, une nouvelle procédure d'inscription se met en place en 2018 :

JANVIER-MARS - Vœux

- le 15 janvier 2018 - ouverture de la nouvelle plateforme **Parcoursup**.
- du 22 janvier au 13 mars - dépôt des vœux (jusqu'à 10 vœux, sans les classer).
- du 14 mars au 31 mars - les conseils de classe examinent les vœux ; chaque vœu fait l'objet d'une fiche Avenir (avec les appréciations des enseignant.e.s et l'avis du ou de la cheffe d'établissement) transmise aux établissements demandés.

MAI-SEPTEMBRE - Propositions puis inscriptions

- fin mai - les lycéens/nes reçoivent les réponses à leurs vœux (oui/non/en attente). L'acceptation des propositions d'affectation se fait au fur et à mesure de leur réception.

JUIN-SEPTEMBRE - Procédure complémentaire

Une commission propose une affectation aux bacheliers/ères qui n'ont obtenu aucune réponse positive.

➤ Plus d'infos sur www.terminales2017-2018.fr

Ecoles et diplômes. Comment s'y repérer ?

Quelques repères pour éviter de se faire piéger... **Page 31**

Santé

LES MOTS-CLÉS DU DOMAINE

Médical et paramédical, santé, soins, médecine, pharmacie, odontologie, maïeutique, diététique, coiffure, esthétique, kinésithérapie, électroradiologie...

- ◆ Établissement **public**
- Établissement **privé sous contrat**
- ❖ Établissement **privé hors contrat**
- ▲ Établissement **privé reconnu**
- Établissement **consulaire** (dépend d'une chambre de commerce et d'industrie ou d'une chambre de métiers)
- ▼ **CFA** (Centre de formation d'apprentis)
- S Statut de l'étudiant «**Scolaire**» (formation temps plein)
- A Statut de l'étudiant «**Apprenti**» (formation en apprentissage)
- alt. **sous statut scolaire** Alternance école/entreprise sous statut scolaire
- CP En contrat de professionnalisation
- 📺 en vidéo sur www.nadoz.org

Les adresses sont en fin de guide p 58.

Vous trouverez un index des formations à la page 80.

Les classes préparatoires aux grandes écoles se trouvent page 52.

Mise à niveau

Classe de mise à niveau pour BTS opticien lunetier

- ❖ 35 Rennes ISO, coût total de scolarité : 6 000 € (en 2017-2018, plus mallette de matériel à 265 €) S

Classe préparatoire aux concours d'entrée dans les formations paramédicales (niveau post bac)

- 22 Gouarec Lycée Notre-Dame de Campostal - site de Gouarec S (infirmier)
- 22 Guingamp Lycée Notre-Dame S (infirmier)
- ◆ 22 Paimpol Lycée et SEP Kerraoul S (infirmier)
- ◆ 22 Saint-Brieuc IFSI IFAS IFA S (infirmier)
- ◆ 29 Brest IPAG S (infirmier)
- 29 Brest IRFSS Bretagne S ou **TÉLÉ-ENSEIGNEMENT** (infirmier)
- ◆ 29 Brest Lycée polyvalent Dupuy de Lôme S (infirmier)
- 29 Brest Lycée et SEP Estran Fénelon S (infirmier)
- ◆ 29 Châteaulin Lycée Jean Moulin S (infirmier)
- ◆ 29 Douarnenez Lycée Jean-Marie le Bris S (ergothérapeute / orthoptiste / pédicure podologue / psychomotricien)
- 29 Landerneau IFSO S (infirmier)
- 29 Morlaix LP Notre Dame du Mur - le Porsmeur S (infirmier)
- 29 Poullan-sur-Mer MFR alt. **sous statut scolaire** (infirmier)
- 29 Saint-Renan MFR alt. **sous statut scolaire** (infirmier)
- 35 Bain-de-Bretagne LP Saint-Yves S (infirmier)

- 35 Montauban-de-Bretagne Lycée agricole Saint Nicolas-La Providence S (infirmier)
- ◆ 35 Redon Lycée Beaumont S (infirmier)
- 35 Rennes IFAP S (infirmier)
- 35 Rennes IRFSS Bretagne S (infirmier)
- ◆ 35 Rennes Lycée Bréquigny S (infirmier / orthophoniste)
- 35 Rennes Lycée Saint Martin (quartier Sainte Anne) S (infirmier)
- ◆ 35 Saint-Malo Lycée Maupertuis S (infirmier)
- 56 Gourin Lycée Jeanne d'Arc S (audioprothésiste / ergothérapeute / infirmier / orthophoniste / orthoptiste / pédicure podologue / psychomotricien)
- ◆ 56 Lorient LP Marie le Franc S (infirmier)
- ◆ 56 Vannes IFSI - IFAS S (audioprothésiste / ergothérapeute / infirmier / orthoptiste / pédicure podologue / psychomotricien)
- 56 Vannes Lycée et SEP Notre-Dame le Ménémur S (infirmier)

BP (Brevet professionnel)

Certains diplômes professionnels sont accessibles après le bac avec une durée de formation réduite.

Préparateur en pharmacie 📺

- ▼ 22 Ploufragan CFA de la Chambre de métiers et de l'artisanat des Côtes d'Armor, 2 ans ou 3 ans A
- Admission : parcours en 2 ans avec un bac S ou STL, parcours en 3 ans pour les autres.
- ▼ 29 Brest CFA de la CCI métropolitaine Bretagne Ouest (ex-CCI Brest), 2 ans ou 3 ans A
- Admission : parcours en 2 ans avec un bac S, STL, ST2S ou STAV ; parcours en 3 ans pour les autres.
- ◆ 35 Rennes LP Charles Tillon, 2 ans ou 3 ans A
- Admission : parcours en 2 ans avec un bac S ou STL ; parcours en 3 ans pour les autres.
- ▼ 56 Lorient CFA de la ville de Lorient, 2 ans ou 3 ans A
- Admission : parcours en 2 ans avec un bac S ou STL ; parcours en 3 ans pour les autres.

CAP

Certains diplômes professionnels sont accessibles après le bac avec une durée de formation réduite.

Esthétique, cosmétique, parfumerie 📺

- 22 Guingamp Lycée Notre-Dame, 1 an S
- Admission : dossier et entretien pour les titulaires d'un bac, d'un bac pro ou d'un CAP.

- ◆ 56 Lorient LP Marie le Franc, 1 an S
- Admission : réduction de parcours pour bacheliers, sur dossier.

BTM (Brevet technique des métiers)

Certains diplômes professionnels sont accessibles après le bac avec une durée de formation réduite.

Prothésiste dentaire

- ▼ 35 Bruz CFA de la chambre de métiers et de l'artisanat d'Ille et Vilaine - Faculté des Métiers, 3 ans A
- Admission : bac.

BTMS (Brevet technique des métiers supérieur)

Prothésiste dentaire

- ▼ 35 Bruz CFA de la chambre de métiers et de l'artisanat d'Ille et Vilaine - Faculté des Métiers A
- Admission : BTM Prothésiste dentaire

BTS

Analyses de biologie médicale

- ◆ 35 Rennes Lycée Bréquigny S
- Anglais

Diététique 📺

- 22 Saint-Brieuc Pôle supérieur lycée Saint Brieuc S Anglais
- ◆ 29 Quimper Lycée technologique Jean Chaptal S
- ❖ 35 Rennes Ecole Le Cozic, coût total de scolarité : 9 360 € (en 2017-2018) S

Métiers de la coiffure

- 22 Guingamp Lycée Montbareil S

Métiers de l'esthétique-cosmétique-parfumerie option A : management

- 22 Guingamp Lycée Notre-Dame S
- Allemand, Anglais, Espagnol
- ❖ 29 Brest Coiffure Esthétique Epsilon, coût total de scolarité : 7 600 € (en 2016-2017, plus 600 € de matériel) S
- Anglais
- ❖ 29 Quimper EXAouest formations, coût total de scolarité : 7 900 € (en 2016-2017) S Anglais
- ❖ 35 Rennes Ecole Le Cozic, coût total de scolarité : 9 960 € (en 2017-2018) S
- Anglais, Espagnol
- ◆ 56 Lorient LP Marie le Franc S
- Allemand, Anglais, Espagnol

Métiers de l'esthétique-cosmétique-parfumerie option B : formation-marques

- ▼ 29 Brest CFA de la CCI métropolitaine Bretagne Ouest (ex-CCI Brest) A
- ❖ 29 Quimper EXAouest formations, coût total de scolarité : 7 900 € (en 2016-2017) S Anglais
- ❖ 35 Rennes Ecole Le Cozic, coût total de scolarité : 9 960 € (en 2017-2018) S
- Anglais, Espagnol

Métiers de l'esthétique-cosmétique-parfumerie option C : cosmétologie

- 22 Guingamp Lycée Notre-Dame S
- Allemand, Anglais, Espagnol

Opticien lunetier

- ❖ 29 Brest Coiffure Esthétique Epsilon, coût total de scolarité : 10 000 € (en 2016-2017, plus 600 € de matériel) S Anglais
- 35 Fougères Ecole supérieure d'optique Fizeau - Campus de Fougères, coût total de scolarité : 9 100 € (en 2017-2018, en temps plein, plus 200 € de matériel professionnel la 1^{re} année) S ou A Anglais
- ❖ 35 Rennes ISO, coût total de scolarité : 14 000 € (en 2017-2018, plus 265 € de matériel) S Anglais

Services et prestations des secteurs sanitaire et social 📺

- 22 Gouarec Lycée Notre-Dame de Campostal - site de Gouarec S
- ◆ 22 Saint-Brieuc Lycée Ernest Renan S Anglais
- ❖ 29 Brest Idpces, coût total de scolarité : 7 952 € (en 2017-2018, en fonction de la situation personnelle) S Anglais
- ◆ 29 Morlaix Lycée Tristan Corbière S
- ❖ 29 Quimper EXAouest formations, coût total de scolarité : 7 900 € (en 2016-2017) S Anglais

- ◆ 29 Quimper Lycée technologique Jean Chaptal S Anglais

- ◆ 35 Rennes Lycée Bréquigny S Anglais
- 35 Rennes Lycée Saint Martin (quartier Sainte Anne) S Anglais
- ❖ 35 Saint-Jacques-de-la-Lande ESUP, coût total de scolarité : 9 000 € (en 2017-2018) alt. **sous statut scolaire** Anglais
- ◆ 56 Lorient LP Marie le Franc S Anglais
- 56 Vannes Lycée et SEP Notre-Dame le Ménémur S Anglais, Espagnol

Diplôme d'Etat paramédical

Recrutement sur concours

Certificat de capacité d'orthoptiste

- ◆ 35 Rennes Ecole d'orthoptie CHU Pontchaillou - Faculté de médecine, 3 ans, coût total de scolarité : 1 041,30 € (en 2017-2018) Univ. Rennes 1 S
- Admission : concours mutualisé Rennes et Tours ; épreuves d'admissibilité et d'admission organisées par l'université Rennes 1 (en 2018).
- Retrait de dossier : à partir de mars 2018 sur le site de l'université Rennes 1. Dépôt de dossier : jusqu'à mi-avril en 2017 (non arrêté pour 2018).
- Infos : www.medicine.univ-rennes1.fr

Diplôme d'Etat d'audioprothésiste

- 35 Fougères Ecole d'audioprothèse J. E. Bertin, 3 ans, coût total de scolarité : 1 443 € (en 2017-2018) Univ. Rennes 1 S
- Admission : concours en mai, comportant 3 épreuves écrites (physique, math, biologie) et une épreuve orale.
- Inscriptions de décembre 2017 à avril 2018.
- Infos : <http://ecoleaudioprothese.fac-metiers.fr>

Diplôme d'Etat de manipulateur d'électroradiologie médicale

- ◆ 35 Rennes IFMEM, 3 ans, coût total de scolarité : droits d'inscription universitaire (184 €/an) S
- Admission : sur dossier. Les candidats doivent être âgés d'au moins 17 ans au 31 décembre de l'année d'entrée en formation et être titulaire du baccalauréat (ou en classe de terminale).
- Infos : www.ifchurennes.fr/ifmem

Diplôme d'Etat de masseur kinésithérapeute

◆ **29 Brest** IFMK, 5 ans, coût total de la scolarité : 24 000 € (en 2016-2017) (Possibilité de prise en charge par le Conseil régional de Bretagne si contrat d'engagement de 3 ans avec une structure. Nombre de places limité) **S**
Admission : sélection par la première année commune des études de santé (PACES - 20 places), ou par la première année de licence des sciences et techniques des activités physiques et sportives (STAPS - 10 places) de l'UBO. Les candidats doivent réussir les épreuves d'admission à l'issue de cette année.

Infos : www.faculte-medicine-brest.fr

■ **35 Rennes** IFPEK, 5 ans, coût total de la scolarité : environ 25 000 € (en 2016-2017) (Possibilité de prise en charge par le Conseil régional de Bretagne si contrat d'engagement de 3 ans avec une structure publique) **S**

Admission : Sélection par la voie universitaire : PACES Rennes 1 (28 places), PACES UBO (15 places), L1 STAPS Rennes 2 (28 places), L1 STAPS UBO (7 places) et L1 Sciences Rennes 1 (6 places).

Infos : www.ifpek.org

Diplôme d'Etat de pédicure-podologue

■ **35 Rennes** IFPEK, 3 ans, coût total de scolarité : 25 980 € (en 2017-2018) **S**

Admission : deux types de sélection :
 - une sélection par concours (29 places, le 12 avril 2018 ; retrait de dossier à partir de janvier 2018)
 - une sélection par une année de préparation universitaire, L1 STAPS Rennes (5 places) ou Brest (4 places).

Infos : www.ifpek.org

Diplôme d'Etat d'ergothérapeute

■ **35 Rennes** IFPEK, 3 ans, coût total de scolarité : 17 085 € (en 2017-2018) **S**

Admission : deux types de sélection :
 - par concours (le 12 avril 2018 - 28 places. Inscriptions à partir de janvier 2018).
 - par une année de préparation universitaire, L1 STAPS à l'UBO (10 places) et Rennes 2 (15 places), PACES à l'UBO (17 places).

Infos : www.ifpek.org

Diplôme d'Etat d'infirmier

◆ **22 Dinan** IFSI IFAS, 3 ans **S**
 ◆ **22 Lannion** IFSI IFAS, 3 ans **S**
 ◆ **22 Saint-Brieuc** IFSI IFAS IFAS, 3 ans **S**

◆ **29 Brest** IFSI IFAS, 3 ans **S**
 ■ **29 Brest** IRFSS Bretagne, 3 ans,
 ◆ **29 Morlaix** IFSI IFAS, 3 ans **S**
 ◆ **29 Quimper** IFSI - IFAS, 3 ans **S**
 ◆ **35 Fougères** IFSI-IFAS-IFA, 3 ans **S**
 ◆ **35 Rennes** IFSI IFAS, 3 ans **S**
 ◆ **35 Rennes** IFSI IFAS, 3 ans **S**
 ◆ **35 Saint-Malo** IFSI, 3 ans **S**
 ◆ **56 Lorient** IFSI IFAS IFAS, 3 ans **S**
 ◆ **56 Pontivy** IFSI IFAS, 3 ans **S**
 ◆ **56 Vannes** IFSI - IFAS, 3 ans **S**

• IFSI publics

Admission : concours le 21 mars 2018 (admissibilité) ; inscriptions à partir de novembre 2017 jusqu'au 15 février 2018.

• IRFSS Bretagne - Brest
 Coût total de scolarité : 2 385 € (en 2017/2018) **S**

Admission : concours (épreuve d'admissibilité) le 7 avril 2018 ; Retrait de dossier à partir du 11 décembre 2017
 Dépôt jusqu'au 1^{er} mars 2018.

Diplôme d'ostéopathe

▲ **35 Bruz** IO Rennes, 5 ans, coût total de scolarité : 43 410 € (en 2017-2018) **S**

Admission : l'admission se fait sur étude du dossier scolaire et entretien de motivation. Inscriptions à partir du 1^{er} octobre 2017. Les dossiers sont traités par ordre d'arrivée.

Infos : www.osteo-rennes.fr

■ **35 Rennes** IFSO Rennes, 4 ans

FORMATION CONTINUE

Admission : l'institut accueille uniquement des professionnels de santé déjà titulaires d'un DE (massueur-kinésithérapeute ou autre).

Licence**Sciences et techniques des activités physiques et sportives**

◆ **29 Brest** Faculté des sciences du sport et de l'éducation
 Univ. de Bretagne Occidentale **S**

Parcours

- éducation et motricité
- entraînement sportif
- activité physique adaptée et santé
- management du sport
- ◆ **35 Rennes** UFR Activités physiques et sportives Univ. Rennes 2 **S**
- Parcours
- métiers de la rééducation et réadaptation (préparation aux concours de kinésithérapie, ergothérapie et pédicure podologie) (L1 uniquement)
- activités physiques adaptées santé (L2 et L3)
- éducation et motricité (L2 et L3)
- entraînement sportif (L2 et L3)
- ergonomie du sport et performance motrice (L2 et L3)
- management du sport (L2 et L3)

Sciences sanitaires et sociales

◆ **29 Brest** UFR médecine et sciences de la santé Univ. de Bretagne Occidentale **S**

Parcours

- santé publique et société
- ◆ **56 Lorient** Faculté des lettres, langues, sciences humaines et sociales Univ. de Bretagne-Sud **S**
- Parcours
- action sociale et santé

Licence pro

En 1 an après bac + 2

Maintenance et technologie : technologie médicale et biomédicale

◆ **56 Lorient** IUT
 Univ. de Bretagne-Sud **S**

Parcours

- instrumentation et maintenance biomédicales

Métiers de la santé : nutrition, alimentation

◆ **35 Rennes** Faculté des sciences pharmaceutiques et biologiques
 Univ. Rennes 1 **S**

Parcours

- nutraceutique, compléments alimentaires et produits de santé à base de plantes (NUT)

Métiers de la santé : technologies

◆ **29 Quimper** IUT Univ. de Bretagne Occidentale **CP**

Parcours

- anatomie et cytologie pathologiques

DTS (Diplôme de technicien supérieur)**Imagerie médicale et radiologie thérapeutique**

■ **29 Brest** Lycée La Croix Rouge La Salle, 3 ans, coût total de scolarité : 3 105 € (en 2017-2018) **S**

Admission : dossier et entretien.

Diplôme d'Etat de santé

Recrutement sur concours

PACES (Première année commune aux études de santé)

La 1^{re} année de formation est commune aux études de médecine, odontologie, pharmacie et sage-femme. Elle prépare à quatre concours distincts. Les étudiants de la PACES choisissent de se présenter à un seul concours ou à plusieurs.

◆ **29 Brest** UFR médecine
 Univ. Bretagne Occidentale **S**

◆ **35 Rennes** Faculté de médecine
 Univ. Rennes 1 **S**

Diplôme d'Etat de docteur en chirurgie dentaire

◆ **29 Brest** UFR d'odontologie, 6 ans
 Univ. de Bretagne Occidentale **S**

◆ **35 Rennes** Faculté de chirurgie dentaire - odontologie, 6 ans
 Univ. Rennes 1 **S**

Admission : concours d'accès à la 2^e année à l'issue de la PACES.

Diplôme d'Etat de docteur en médecine

◆ **29 Brest** UFR médecine et sciences de la santé, 9 ans Univ. de Bretagne Occidentale **S**

◆ **35 Rennes** Faculté de médecine, 9 ans Univ. Rennes 1 **S**

Admission : concours d'accès à la 2^e année à l'issue de la PACES.

Diplôme d'Etat de docteur en pharmacie

◆ **35 Rennes** Faculté des sciences pharmaceutiques et biologiques, 6 ans
 Univ. Rennes 1 **S**

Admission : concours d'accès à la 2^e année à l'issue de la PACES (suivie à Brest ou à Rennes).

Diplôme d'Etat de sage-femme

◆ **29 Brest** Ecole de sages-femmes, 5 ans **S**

◆ **35 Rennes** Ecole de sages-femmes du CHU de Rennes, 5 ans **S**

Admission : concours d'accès à la 2^e année à l'issue de la PACES.

DE de puériculture

◆ **35 Rennes** Ecole de puéricultrices CHRU Rennes Pontchaillou **S**

Le DE de puériculture se prépare en 1 an après un DE d'infirmier ou un DE de sage-femme.

D'autres DE accessibles aux bacheliers

Les Diplômes d'Etat d'aide-soignant, d'ambulancier et d'auxiliaire de puériculture sont accessibles aux bacheliers.

Le bac dispense de l'épreuve écrite de sélection et aussi de certains modules de formation.

Infos sur www.onisep.fr

S'informer**Les CIO de Bretagne**

Les centres d'information et d'orientation sont un service public gratuit de l'Éducation nationale...

Page 66

Kiné, ergothérapeute, pédicure-podologue...

Les conditions d'entrée dans certaines écoles paramédicales évoluent. Les instituts de formation en masso-kinésithérapie ont été les premiers à les modifier : plus de concours, mais, aujourd'hui, une admission dans les deux instituts bretons par la voie universitaire uniquement. L'accès aux quatre années de formation nécessite d'avoir suivi une PACES (Première année commune aux études de santé), une première année de licence (L1) STAPS (Sciences et techniques des activités physiques et sportives) ou une première année d'une licence du domaine sciences, technologie, santé. Chaque institut ayant ses exigences propres.

L'accès à la formation de pédicure-podologue suit la même voie, mais le concours est conservé en parallèle au recrutement après une L1 STAPS.

Même chose pour l'institut de formation en ergothérapie avec un double accès, par concours et par voie universitaire, après une PACES ou une L1 STAPS.

En revanche, l'accès à la préparation du DE de manipulateur d'électroradiologie médicale se fait uniquement sur dossier après avis d'un jury depuis 2017 ; le concours est supprimé.

Sciences

LES MOTS-CLÉS DU DOMAINE

Biologie, bioanalyses, biotechnologies, chimie, énergie, géosciences, mathématiques, statistiques, physique, sciences de la vie...

- ◆ Établissement **public**
 - Établissement **privé sous contrat**
 - ❖ Établissement **privé hors contrat**
 - ▲ Établissement **privé reconnu**
 - Établissement **consulaire** (dépend d'une chambre de commerce et d'industrie ou d'une chambre de métiers)
 - ▼ **CFA** (Centre de formation d'apprentis)
 - S Statut de l'étudiant «**Scolaire**» (formation temps plein)
 - A Statut de l'étudiant «**Apprenti**» (formation en apprentissage)
 - alt. **sous statut scolaire** Alternance école/entreprise sous statut scolaire
 - CP En contrat de professionnalisation
 - 📺 en vidéo sur www.nadoz.org
- Les adresses sont en fin de guide p 58.

Vous trouverez un index des formations à la page 80.

Les classes préparatoires aux grandes écoles se trouvent page 52.

Mise à niveau

Année de mise à niveau scientifique

- 22 Ploubazlanec LP Kersa la Salle 1 an **S**
- 35 Saint-Malo Lycée les Rimains **S**
- 56 Gourin Lycée Jeanne d'Arc **S**

Classe préparatoire aux études supérieures (CPES)

- ◆ 29 Brest Lycée naval de Brest **S** (filière scientifique)

La CPES prépare en 1 an à l'entrée en CPGE, et plus particulièrement dans les CPGE du lycée naval.

Admission sur dossier : bac **S**

Formation complémentaire

Spécialisation ou complément de formation en 1 an après un premier diplôme.

➤ Recrutement bac

FCIL Maîtrise des énergies et développement durable

- ◆ 56 Port-Louis LP Julien Crozet **S**
- Admission : sur dossier, après un bac pro ou un bac techno.

MC Technicien en énergies renouvelables option A : énergie électrique

- ▼ 22 Plérin CFAI **A**
- 35 Fougères lycée polyvalent J-B Le Taillandier - site Saint Joseph **S**

MC Technicien en énergies renouvelables option B : énergie thermique

- ◆ 29 Pleyben LP du bâtiment **A**

BTS

Analyses de biologie médicale

- ◆ 35 Rennes Lycée Bréquigny **S** *Anglais*

Bioanalyses et contrôles

- ◆ 56 Lanester Lycée et SEP Jean Macé **S** *Anglais*

Biotechnologies

- ◆ 35 Saint-Malo Lycée Maupertuis **A**

Fluides, énergies, domotique option A génie climatique et fluidique

- ◆ 22 Dinan Lycée la Fontaine des Eaux et SEP Ker Siam **A**
- ◆ 29 Brest Lycée polyvalent Dupuy de Lôme **S** *Anglais*
- ◆ 35 Rennes Lycée et SEP Pierre Mendès France **S** *Anglais*

- 56 Lorient Lycée et SEP Saint-Joseph La Salle **S**

Fluides, énergies, domotique option B froid et conditionnement d'air

- ◆ 22 Dinan Lycée la Fontaine des Eaux et SEP Ker Siam **S** ou **A**
- 56 Lorient Lycée et SEP Saint-Joseph La Salle **S**

Fluides, énergies, domotique option C domotique et bâtiments communicants

- 22 Saint-Brieuc Lycée polyvalent Sacré-Coeur La Salle **S**
- ◆ 29 Quimper Lycée général et technologique et SEP Yves Thépôt **S**
- ▼ 35 Saint-Grégoire CFA du bâtiment d'Ille et Vilaine **A**
- 56 Vannes Lycée polyvalent Saint-Joseph Lasalle **S**

Maintenance des systèmes option B systèmes énergétiques et fluidiques

- ◆ 35 Rennes Lycée et SEP Pierre Mendès France **A** *Anglais*
- ◆ 56 Pontivy LP du Blavet **S** *Anglais*

Systèmes photoniques

- ◆ 22 Lannion Lycée Félix le Dantec **S** *Anglais*

BTSA

Analyses agricoles, biologiques et biotechnologiques

- ◆ 56 Pontivy LEGTA Le Gros Chêne **S** *Anglais*
- 56 Saint-Jacut-les-Pins ISSAT **S** *Anglais*

DUT

Chimie option chimie analytique et de synthèse

- ◆ 35 Rennes IUT **S** *Allemand, Anglais, Espagnol*

Chimie option chimie industrielle

- ◆ 35 Rennes IUT **S** *Allemand, Anglais, Espagnol*

Génie biologique option agronomie

- ◆ 29 Brest IUT **S** *Allemand, Anglais, Espagnol*

Génie biologique option analyses biologiques et biochimiques

- ◆ 29 Brest IUT **S** *Allemand, Anglais, Espagnol*
- ◆ 29 Quimper IUT **S** *Anglais*

Génie biologique option génie de l'environnement

- ◆ 29 Brest IUT **S** *Allemand, Anglais, Espagnol*

Génie biologique option industries agroalimentaires et biologiques

- ◆ 22 Saint-Brieuc IUT **S** *Anglais*
- ◆ 29 Quimper IUT **S** ou **A** *Anglais*

Génie chimique, génie des procédés option bio-procédés

- ◆ 56 Pontivy IUT de Lorient (site de Pontivy) **S** *Anglais*

Génie thermique et énergie

- ◆ 56 Lorient IUT **S** *Allemand, Anglais, Espagnol*

Mesures physiques

- ◆ 22 Lannion IUT **S** *Allemand, Anglais, Espagnol*

Statistique et informatique décisionnelle

- ◆ 56 Vannes IUT **S** *Allemand, Anglais, Espagnol*

Licence

Chimie

- ◆ 35 Rennes UFR Sciences et propriétés de la matière **Univ. Rennes 1 S**
- Parcours

- chimie : portail Physique, Chimie, GéoSciences (PCGS) (L1)
- chimie (de L2 à L3)

- défi sciences et propriété de la matière SPM (admission sélective sur dossier et entretien) (de L2 à L3)

Mathématiques

- ◆ 29 Brest UFR sciences et techniques **Univ. de Bretagne Occidentale S**
- Parcours

- mathématiques fondamentales
- mathématiques renforcées et concours-maths (sur dossier)

- ◆ 35 Rennes UFR Mathématiques **Univ. Rennes 1 S**
- Parcours

- génie mathématique (S4 à S6)
- mathématiques pour la recherche (S4 à S6)
- mathématiques pour l'enseignement secondaire (S4 à S6)
- sciences et professorat des écoles (L3)



Enseignement supérieur. Postuler, s'inscrire...

Une nouvelle plateforme, « Parcoursup », en 2018...
Page 43

- ◆ 56 Vannes Faculté des sciences et sciences de l'ingénieur **Univ. de Bretagne-Sud S**
- Parcours
- portail MIS (mathématiques-informatique-statistique en L1)
 - mathématiques appliquées
 - statistique
 - cursus master en ingénierie (sur dossier)
 - CUPGE mathématiques, informatique, statistique (sur dossier)
 - métiers de l'enseignement : professorat des écoles (L3 à Lorient)

Mathématiques et informatique appliquées aux sciences humaines et sociales

- ◆ 29 Brest UFR sciences et techniques **Univ. de Bretagne Occidentale S**
- Parcours
- maths-économie
 - mathématiques renforcées et concours-maths-économie (sur dossier)
 - mathématiques financières

- ◆ 35 Rennes Faculté de sciences économiques **Univ. Rennes 1 S**
- Parcours

- économie (de L2 à L3)
- ◆ 35 Rennes UFR Sciences sociales **Univ. Rennes 2 S**

- Parcours
- sciences humaines et sociales (de L2 à L3)

Physique

- ◆ 35 Rennes UFR Sciences et propriétés de la matière **Univ. Rennes 1 S**
- Parcours

- physique : portail Physique, Chimie, GéoSciences (PCGS) (L1)
- physique (de L2 à L3)
- défi sciences et propriété de la matière SPM (parcours sélectif) (de L2 à L3)
- Cursus master en ingénierie (CMI) physique et instrumentation (parcours sélectif)

Physique, chimie

- ◆ 29 Brest UFR sciences et techniques **Univ. de Bretagne Occidentale S**
- Parcours

- physique
 - chimie
 - physique et chimie
 - physique-mathématiques (admission sur dossier en fin de S1)
 - ◆ 35 Rennes UFR Sciences et propriétés de la matière **Univ. Rennes 1 S**
- Parcours
- physique-chimie : portail Physique, Chimie, GéoSciences (PCGS) (L1)
 - physique-chimie (de L2 à L3)
 - sciences et professorat des écoles (SCPE) (de L2 à L3)
 - défi sciences et propriété de la matière SPM (parcours sélectif) (de L2 à L3)
 - défi CUPGE matériaux (L1 et L2 - dossier)

Sciences de la terre

- ◆ **29 Brest** UFR sciences et techniques **Univ. de Bretagne Occidentale S**
Parcours
 - géologie
 - biologie et géologie
 - hydrographie (L3 seulement - sur dossier)
- ◆ **35 Rennes** OSUR **Univ. Rennes 1 S**
Parcours
 - géosciences : portail Physique Chimie GéoSciences (PCGS) (L1)
 - environnement : portail Biologie Environnement Chimie du Vivant (BECV) (L1)
 - géosciences (de L2 à L3)
 - environnement (de L2 à L3)

Sciences de la vie

- ◆ **29 Brest** UFR sciences et techniques **Univ. de Bretagne Occidentale S**
Parcours
 - biologie des organismes et des populations - environnement
 - biologie cellulaire, moléculaire et physiologie
 - pluridisciplinaire BCMP-physique-chimie
- ◆ **35 Rennes** UFR Sciences de la vie et de l'environnement **Univ. Rennes 1 S**
Parcours
 - biochimie : portail Biologie Environnement Chimie du vivant (BECV) (L1)
 - biologie des organismes, écologie, éthologie, évolution (B03E) (L2)
 - sciences moléculaires et cellulaires (SMC) (L2)
 - sciences de la vie et de la terre - métiers de l'enseignement (SVT-ME) (L2)
 - biochimie (BCH) (L3)
 - biologie cellulaire, génétique, microbiologie et physiologie animale (BCGMP) (L3)
 - biologie des organismes, écologie, éthologie, évolution (B03E) (L3)
 - sciences et professorat des écoles (L3)
 - sciences végétales (SVG) (L3)
 - sciences de la vie et de la terre - métiers de l'enseignement (SVT-ME) (L3)

Sciences de la vie et de la terre

- **22 Guingamp** UCO-BN **S**
Parcours
 - biologie des organismes et des populations (L3)
 - biologie cellulaire et physiologie (L3)
 - métiers de l'enseignement (L3)
 - ingénierie des produits alimentaires (L3)
 - ingénierie des produits cosmétiques (L3)
- ◆ **56 Lorient** Faculté des sciences et sciences de l'ingénieur **Univ. de Bretagne-Sud S**
Parcours
 - biotechnologies
 - techniques d'analyses chimiques et biologiques
 - métiers de l'enseignement : professorat des écoles (L3)
- ◆ **56 Vannes** Faculté des sciences et sciences de l'ingénieur **Univ. de Bretagne-Sud S**
Parcours
 - biologie cellulaire et moléculaire
 - sciences de l'environnement
 - biologie et écologie générales
 - formulation des produits cosmétiques
 - métiers de l'enseignement : professorat des écoles (L3 à Lorient)

Sciences et technologies

- ◆ **29 Roscoff** Station biologique **S**
Double cursus
 - Biologie - mathématiques (de L1 à L2). La 3^e année est ouverte à la mobilité internationale dans des universités conventionnées avec l'UPMC (Paris 6).

Sciences pour l'ingénieur

- ◆ **22 Ploufragan** Ecole Vaucanson du CNAM **A** (L3 seulement)
- ◆ **29 Brest** UFR sciences et techniques **Univ. de Bretagne Occidentale S**
Parcours
 - image et son (L3 seulement - dossier, OCM et entretien)
 - technologie mécanique
 - électronique et télécommunications
 - électronique, radiofréquence et télécommunications (CMI - dossier et entretien)
 - signal, télécommunications et réseaux
 - signal, télécommunications et réseaux (CMI - dossier et entretien)
- ◆ **35 Rennes** UFR Sciences et propriétés de la matière **Univ. Rennes 1 S**
Parcours
 - sciences pour l'ingénieur : portail Physique Chimie Géosciences (PCGS) (L1)
 - sciences pour l'ingénieur (L2)
 - conception (L3)
 - ingénierie des systèmes complexes (L3)
- ◆ **56 Lorient** Faculté des sciences et sciences de l'ingénieur **Univ. de Bretagne-Sud S**
Parcours
 - thermique énergétique
 - génie civil
 - génie mécanique et matériaux
 - polymères et composites
 - sciences écologie société
 - physique
 - métiers de l'enseignement
 - sciences du numérique
 - cursus master en ingénierie (CMI) sciences pour l'ingénieur (sur dossier)
 - CUPGE sciences pour l'ingénieur (sur dossier).

Licence pro

En 1 an après bac + 2

Bio-industries et biotechnologies

- **22 Guingamp** UCO-BN **S** ou **CP**
Parcours
 - alimentation et conseil en nutrition santé
 - culture et procédés de transformation industrielle des macroalgues
- ◆ **29 Brest** IUT **Univ. de Bretagne Occidentale CP**
Parcours
 - cultures cellulaires végétales et micro-algues
 - cultures cellulaires animales
 - cultures microbiennes
- ◆ **56 Lorient** Faculté des sciences et sciences de l'ingénieur **Univ. de Bretagne-Sud CP**
Parcours
 - techniques d'analyse en chimie et biologie
- ◆ **56 Vannes** Faculté des sciences et sciences de l'ingénieur **Univ. de Bretagne-Sud S** ou **CP**
Parcours
 - développement des produits cosmétiques et de santé

Chimie analytique, contrôle, qualité, environnement

- ◆ **29 Brest** UFR sciences et techniques **Univ. de Bretagne Occidentale S** ou **CP**
Parcours
 - chimie analytique

Chimie et physique des matériaux

- ◆ **35 Rennes** UFR Sciences et propriétés de la matière **Univ. Rennes 1 S**
Parcours
 - verres et céramiques

Chimie industrielle

- ◆ **35 Rennes** IUT **Univ. Rennes 1 S**
Parcours
 - spécialistes nouvelles voies d'extraction

Exploration et exploitation pétrolières

- ◆ **22 Lannion** IUT **Univ. Rennes 1 S** ou **CP**

Gestion et maintenance des installations énergétiques

- ◆ **29 Brest** IUT **Univ. de Bretagne Occidentale CP**
Parcours
 - froid industriel et commercial

Maîtrise de l'énergie, électricité, développement durable

- ◆ **22 Ploufragan** CNAM **CP**
Parcours
 - coordinateur technique pour l'optimisation des énergies électriques et renouvelables
- ◆ **35 Redon** Campus E.S.P.R.I.T Industries **A** ou **CP**
Parcours
 - maintenance et éco-technologie

Métiers de l'électricité et de l'énergie

- ◆ **29 Brest** IUT **Univ. de Bretagne Occidentale S** ou **CP**
- ◆ **35 Rennes** IUT **Univ. Rennes 1 S**
Parcours
 - assistant et conseiller technique en énergie électrique et renouvelable (ACTEER)

Métiers de l'énergie, de l'environnement et du génie climatique

- ◆ **29 Brest** IUT **Univ. de Bretagne Occidentale S** ou **CP**
- ◆ **35 Rennes** IUT **Univ. Rennes 1 CP**
Parcours
 - chargé d'affaires en génie climatique

Métiers de l'énergie, de l'environnement et du génie climatique

- ◆ **35 Rennes** IUT **Univ. Rennes 1 CP**
Parcours
 - chargé d'affaires en génie climatique

Métiers du décisionnel et de la statistique

- ◆ **56 Vannes** IUT **Univ. de Bretagne-Sud**
Parcours
 - statistique décisionnelle en marketing **S**
 - statistique et informatique pour la santé **S** ou **CP**

Diplôme d'ingénieur

Spécialités et admissions : voir page 54

➤ Recrutement bac

- Diplôme d'ingénieur de l'École des métiers de l'environnement.
 - ▲ **35 Bruz** EME **S**
Spécialisations en 5^e année : analyse et procédés •éco-management.

Diplôme d'ingénieur de l'École nationale supérieure de chimie de Rennes.

- ◆ **35 Rennes** ENSC **Rennes S**
2 majeures en 2^e et 3^e années : chimie et technologies pour le vivant (CTV) • environnement-procédés et analyse (EPA).

Diplôme d'ingénieur de l'Institut national des sciences appliquées de Rennes

- ◆ **35 Rennes** INSA **Rennes S**
•spécialité génie mathématique

➤ Recrutement bac + 2

Diplôme d'ingénieur de l'École nationale de la statistique et de l'analyse de l'information du groupe des écoles nationales d'économie et statistique.

- ◆ **35 Bruz** ENSAI **S**
6 spécialisations de 3^e année : génie statistique • gestion des risques et ingénierie financière • ingénierie statistique des territoires et de la santé • marketing quantitatif et revenue management • statistique et ingénierie des données • statistique pour les sciences de la vie.

Diplôme d'ingénieur de l'École nationale supérieure de techniques avancées Bretagne.

- ◆ **29 Brest** ENSTA **Bretagne S**
6 options de spécialisation : architecture des véhicules et modélisation • architecture navale et ingénierie offshore • hydrographie-océanographie • ingénierie et gestion des organisations • systèmes, perception, information, décision • systèmes pyrotechniques.

Diplôme d'ingénieur de l'École navale.

- ◆ **29 Brest** Ecole navale **S**
1 voie d'approfondissement au 4^e semestre : acoustique sous-marine • génie énergétique • génie maritime • systèmes informatiques et modélisations.

Diplôme d'ingénieur de l'École supérieure d'ingénieurs en agroalimentaire de Bretagne atlantique.

- ◆ **29 Plouzané** ESIAB **S**
•spécialité microbiologie et qualité

Diplôme d'ingénieur de l'Institut national supérieur des sciences agronomiques, agroalimentaires, horticoles et du paysage

- ◆ **35 Rennes** AGROCAMPUS **S**
•spécialité agronomie.

Social

LES MOTS-CLÉS DU DOMAINE

Action sociale, services, assistance de service social, économie sociale et familiale, éducation spécialisée...

- ◆ Établissement **public**
- Établissement **privé sous contrat**
- ❖ Établissement **privé hors contrat**
- ▲ Établissement **privé reconnu**
- Établissement **consulaire** (dépend d'une chambre de commerce et d'industrie ou d'une chambre de métiers)
- ▼ **CFA** (Centre de formation d'apprentis)
-
- S** Statut de l'étudiant «**Scolaire**» (formation temps plein)
- A** Statut de l'étudiant «**Apprenti**» (formation en apprentissage)
- alt. sous statut scolaire** Alternance école/entreprise sous statut scolaire
- CP** En contrat de professionnalisation
- 📺 en vidéo sur www.nadoz.org
-

Les adresses sont en fin de guide p 58.

Vous trouverez un index des formations à la page 80.

Les classes préparatoires aux grandes écoles se trouvent page 52.

Mise à niveau

Classe préparatoire aux concours d'entrée dans les formations sociales (niveau post bac)

- **22 Gouarec** Lycée Notre-Dame de Campostal - site de Gouarec **S** (assistant de service social / éducateur de jeunes enfants / éducateur spécialisé)
- ◆ **22 Paimpol** Lycée et SEP Kerraoul **S** (assistant de service social / éducateur de jeunes enfants / éducateur spécialisé)
- **29 Brest** ITES **S** (assistant de service social / éducateur spécialisé / éducateur technique spécialisé)
- ◆ **29 Brest** IPAG **S** (assistant de service social / éducateur de jeunes enfants / éducateur spécialisé)
- **29 Brest** Lycée et SEP Estran Fénelon **S** (assistant de service social / éducateur de jeunes enfants / éducateur spécialisé)
- **29 Poullan-sur-Mer** MFR **S** (éducateur de jeunes enfants / éducateur spécialisé)
- **29 Saint-Renan** MFR **alt. sous statut scolaire** (éducateur spécialisé)
- **56 Vannes** Lycée et SEP Notre-Dame le Ménimur **S** (assistant de service social / éducateur de jeunes enfants / éducateur technique spécialisé)

BTS

Economie sociale familiale

- ◆ **22 Paimpol** Lycée et SEP Kerraoul **S** *Anglais*
- ❖ **29 Brest** Idpces, coût total de scolarité : 8 700 € (en 2017-2018, en fonction de la situation personnelle) **S** *Anglais*

- **29 Brest** Lycée et SEP Estran Fénelon **S** *Anglais, Espagnol*
- ◆ **29 Quimper** Lycée technologique Jean Chaptal **S** *Anglais*
- **35 Rennes** Lycée et SEP Jeanne d'Arc **S** *Anglais*
- **56 Vannes** Lycée et SEP Notre-Dame le Ménimur **S** *Anglais, Espagnol, Italien*

Services et prestations des secteurs sanitaire et social 📺

- ◆ **22 Gouarec** Lycée Notre-Dame de Campostal - site de Gouarec **S**
- ◆ **22 Saint-Brieuc** Lycée Ernest Renan **S** *Anglais*
- ❖ **29 Brest** Idpces, coût total de scolarité : 7 952 € (en 2017-2018, en fonction de la situation personnelle) **S** *Anglais*
- ◆ **29 Morlaix** Lycée Tristan Corbière **S**
- ❖ **29 Quimper** EXAouest formations, coût total de scolarité : 7 900 € (en 2016-2017) **S** *Anglais*
- ◆ **29 Quimper** Lycée technologique Jean Chaptal **S** *Anglais*
- ◆ **35 Rennes** Lycée Bréquigny **S** *Anglais*
- **35 Rennes** Lycée Saint Martin (quartier Sainte Anne) **S** *Anglais*
- ❖ **35 Saint-Jacques-de-la-Lande** ESUP, coût total de scolarité : 9 000 € (en 2017-2018) **alt. sous statut scolaire** *Anglais*
- ◆ **56 Lorient** LP Marie le Franc **S** *Anglais*
- **56 Vannes** Lycée et SEP Notre-Dame le Ménimur **S** *Anglais, Espagnol*

BTSA

Développement, animation des territoires ruraux

- ◆ **22 Saint-Brieuc** LP Jean Moulin avec section d'enseignement agricole **S** (recrutement les années paires/les années impaires au lycée de l'Aulne à Châteaulin (29)) *Anglais*
- **35 Fougères** Lycée J-B Le Taillandier site Edmond Michelet **S** *Anglais*

DUT

Carrières sociales option animation sociale et socioculturelle

- ◆ **35 Rennes** IUT **S** *Allemand, Anglais, Espagnol*

Diplôme d'Etat social

Recrutement sur concours

↳ Recrutement bac

Diplôme d'Etat d'assistant de service social

- **22 Saint-Brieuc** Askoria-site de Saint Brieuc, 3 ans **S**
 - **29 Brest** ITES, 3 ans **S**
 - **35 Rennes** Askoria-site de Rennes, 3 ans **S** ou **A**
 - **56 Lorient** Askoria-site de Lorient, 3 ans **S**
- Admission** : La phase d'admissibilité est commune à toutes les écoles. Inscription dans une seule école au choix par internet du 17 octobre 2017 au 31 janvier 2018. Admissibilité (écrit) le 10 février 2018.

Coût total de scolarité : 1 353 € (Askoria) / 1 365 € (ITES) en 2017-2018.

Infos : www.askoria.eu ; www.ites-formation.com

Diplôme d'Etat d'éducateur de jeunes enfants

- **22 Saint-Brieuc** Askoria-site de Saint Brieuc, 3 ans **S**
 - **35 Rennes** Askoria-site de Rennes, 3 ans **S** ou **A**
- Admission** : épreuves d'admissibilité (écrit) le 10 février 2018. Inscription : du 17 octobre 2017 au 31 janvier 2018.

Coût total de scolarité : 1 353 € (en 2017-2018)

Infos : www.askoria.eu

Diplôme d'Etat d'éducateur spécialisé

- **22 Saint-Brieuc** Askoria-site de Saint Brieuc, 3 ans **S**
- **29 Brest** ITES, 3 ans **S**
- **35 Rennes** Askoria-site de Rennes, 3 ans **S** ou **A**
- **56 Lorient** Askoria-site de Lorient, 3 ans **S**

Admission : La phase d'admissibilité est commune à toutes les écoles. Inscription dans une seule école au choix par internet du 17 octobre 2017 au 31 janvier 2018. Admissibilité (écrit) le 10 février 2018.

Coût total de scolarité : 1 353 € (Askoria) / 1 365 € (ITES) en 2017-2018.

Infos : www.askoria.eu ; www.ites-formation.com

Diplôme d'Etat d'éducateur technique spécialisé

- **22 Saint-Brieuc** Askoria-site de Saint Brieuc, 3 ans **S**
- **29 Brest** ITES, 3 ans **S**
- **35 Rennes** Askoria-site de Rennes, 3 ans **S**

Admission : La phase d'admissibilité est commune à toutes les écoles. Inscription dans une seule école au choix par internet du 17 octobre 2017 au 31 janvier 2018. Admissibilité (écrit) le 10 février 2018.

Coût total de scolarité : 1 353 € (Askoria) / 1 365 € (ITES) en 2017-2018.

Infos : www.askoria.eu ; www.ites-formation.com

↳ Recrutement bac + 2

Diplôme d'Etat de conseiller en économie sociale familiale

- ◆ **22 Paimpol** Lycée et SEP Kerraoul, 1 an **S**
 - ❖ **29 Brest** Idpces, 1 an, coût total de scolarité : 2 975 € (en 2017-2018, en fonction des situations personnelles) **S**
 - ◆ **29 Quimper** Lycée technologique Jean Chaptal, 1 an **S**
 - **35 Rennes** Askoria-site de Rennes, 1 an **S** ou **TÉLÉ-ENSEIGNEMENT**
 - **35 Rennes** Lycée et SEP Jeanne d'Arc, 1 an **S**
 - **56 Lorient** Askoria-site de Lorient, 1 an **S**
 - **56 Vannes** Lycée et SEP Notre-Dame le Ménimur, 1 an **S**
- Admission** : après un BTS Economie sociale et familiale. Dossier et épreuves écrites et/ou orales.

Licence

Sciences sanitaires et sociales

- ◆ **29 Brest** UFR médecine et sciences de la santé **Univ. de Bretagne Occidentale** **S**
- Parcours
- santé publique et société
 - ◆ **56 Lorient** Faculté des lettres, langues, sciences humaines et sociales **Univ. de Bretagne-Sud** **S**
- Parcours
- action sociale et santé

Licence pro

En 1 an après bac + 2

Intervention sociale : accompagnement de publics spécifiques

- **22 Guingamp** UCO-BN **S**
- Parcours
- management et coordination des services et structures d'aide à la personne âgée
 - accompagnement des personnes en situation de vulnérabilité psychosociale
 - ◆ **29 Brest** UFR lettres et sciences humaines faculté Victor Segalen **Univ. de Bretagne Occidentale** **S** ou **CP**
- Parcours
- responsable d'actions gérontologiques

Intervention sociale : insertion et réinsertion sociale et professionnelle

- ◆ **35 Rennes** UFR Sciences humaines **Univ. Rennes 2** **S** ou **CP**
- Parcours
- métiers de la formation individualisée en insertion (MFI)

Métiers de l'animation sociale, socio-éducative et socioculturelle

- ◆ **35 Rennes** IUT **Univ. Rennes 1** **S** ou **CP**
- Parcours
- coordination de projet d'animation et de développement social et socio-culturel
 - ◆ **35 Rennes** UFR Sciences humaines **Univ. Rennes 2** **S** ou **CP**
- Parcours
- usages socio-éducatifs des technologies de l'information et de la communication (USETIC)

Sport Animation

LES MOTS-CLÉS DU DOMAINE

Animation, éducation sportive, entraînement, métiers de la forme, gestion et management du sport...

- ◆ Établissement **public**
 - Établissement **privé sous contrat**
 - ❖ Établissement **privé hors contrat**
 - ▲ Établissement **privé reconnu**
 - Établissement **consulaire** (dépend d'une chambre de commerce et d'industrie ou d'une chambre de métiers)
 - ▼ **CFA** (Centre de formation d'apprentis)
 - S Statut de l'étudiant **«Scolaire»** (formation temps plein)
 - A Statut de l'étudiant **«Apprenti»** (formation en apprentissage)
 - alt. **sous statut scolaire** Alternance école/entreprise sous statut scolaire
 - CP En contrat de professionnalisation
 - 📺 en vidéo sur www.nadoz.org
- Les adresses sont en fin de guide p 58.

Vous trouverez un index des formations à la page 80.

BP JEPS (Brevet professionnel de la jeunesse, de l'éducation populaire et du sport)

Activités de randonnées

- ◆ 35 Dinard Campus de l'excellence sportive de Bretagne S

Activités nautiques

- ▲ 29 Combrit Nautisme en Bretagne S
- ▲ 29 Concarneau Centre nautique des Glénans S
- ▼ 29 Concarneau CFA de l'Institut nautique de Bretagne A
- ◆ 56 Saint-Pierre-Quiberon Ecole nationale de voile et des sports nautiques S

Activités sports collectifs

- ◆ 35 Dinard Campus de l'excellence sportive de Bretagne S
- ▼ 35 Dinard CFA du sport de Bretagne - Campus de l'excellence sportive A
- ▲ 56 Elven IBSA S

Animateur mention animation culturelle

- ▲ 35 Rennes IBEP S

Animateur mention animation sociale

- ◆ 22 Plouisy Lycée agricole Kernilien S
- 29 Morlaix Askoria (site de Morlaix) S
- ◆ 35 Dinard Campus de l'excellence sportive de Bretagne S
- 35 Rennes Askoria (site de Rennes) S
- 56 Saint-Avé GRIMES S

Animateur mention loisirs tous publics

- ▲ 29 Quimper CEMEA S
- ◆ 35 Dinard Campus de l'excellence sportive de Bretagne S
- ▼ 35 Dinard CFA du sport de Bretagne - Campus de l'excellence sportive A

- ▲ 35 Rennes FRANCAS de Bretagne S
- ▲ 56 Elven IBSA S

Éducateur sportif mention activités aquatiques et de la natation

- ▲ 35 Chartres de Bretagne ERFAN S
- ◆ 35 Dinard Campus de l'excellence sportive de Bretagne S
- ▼ 35 Dinard CFA du sport de Bretagne - Campus de l'excellence sportive A
- ▲ 35 Rennes IRSS S

Éducateur sportif mention activités de la forme

- ◆ 35 Dinard Campus de l'excellence sportive de Bretagne S
- ▲ 35 Rennes ENCP S ou A
- ▲ 35 Rennes IRSS S
- ▲ 56 Elven IBSA S
- ▲ 56 Ploemeur ESCIENCIA S

Éducateur sportif mention activités du canoë-kayak et disciplines associées en mer

- ▲ 29 Combrit Nautisme en Bretagne S

Éducateur sportif mention activités du cyclisme

- ▲ 35 Rennes IRSS S

Éducateur sportif mention activités équestres

- ▲ 35 Cardroc Centre équestre La Foucheraie S
- ▲ 35 La Nouaye Centre de formation équestre de Haute Bretagne S
- ▲ 56 Larmor-Plage Kerguelen équitation S

Éducateur sportif mention activités physiques pour tous

- ◆ 35 Dinard Campus de l'excellence sportive de Bretagne S
- ▼ 35 Dinard CFA du sport de Bretagne - Campus de l'excellence sportive A
- ▲ 35 Rennes IRSS S
- ▲ 56 Elven IBSA S
- ▲ 56 Ploemeur ESCIENCIA S

Pêche de loisir

- ◆ 22 Caulnes Centre de formation professionnelle et de promotion agricole S

Le BPJEPS (Brevet professionnel de la jeunesse, de l'éducation populaire et du sport)

Diplôme éducatif et social, le BP donne une qualification de niveau IV (bac). Il prépare au métier d'animateur ou d'éducateur dans le domaine sportif ou socioculturel au sein d'une association, d'un club sportif, d'une entreprise, d'une collectivité territoriale.

Pas de diplôme exigé pour entrer en formation. Les pré-requis et la pratique personnelle dans le domaine de l'animation, des activités sportives et culturelles sont fixés par arrêté pour chaque spécialité. Une décision de positionnement est effectuée pour fixer la durée de la formation, variable suivant le cursus de chaque candidat.

Coût de la scolarité : de 4 600 € à plus de 9 000 € selon les spécialités et les établissements. Ce coût peut être pris en charge par le Conseil Régional dans certaines conditions.

Infos : www.sports.gouv.fr ; www.bretagne.drjcs.gouv.fr

DEUST (Diplôme d'études universitaires scientifiques et techniques)

↳ Recrutement bac

Métiers de la forme

- ◆ 35 Rennes UFR Activités physiques et sportives, 2 ans Univ. Rennes 2 S ou A

Licence

Sciences de l'éducation

- ◆ 29 Brest Faculté des sciences du sport et de l'éducation Univ. de Bretagne Occidentale S

Parcours

- portail sciences du sport et de l'éducation (L1)
- éducation et formation (ouverture L2 rentrée 2018 et L3 rentrée 2019)
- ingénierie et formation (ouverture L2 rentrée 2018 et L3 rentrée 2019)

Sciences et techniques des activités physiques et sportives

- ◆ 22 Saint-Brieuc UFR Activités physiques et sportives (site de Saint-Brieuc) Univ. Rennes 2 S

Parcours

- activités physiques adaptées santé (L2 et L3)
- éducation et motricité (L2 et L3)
- ◆ 29 Brest Faculté des sciences du sport et de l'éducation Univ. de Bretagne Occidentale S

Parcours

- éducation et motricité
- entraînement sportif
- activité physique adaptée et santé
- management du sport
- ◆ 35 Rennes UFR Activités physiques et sportives Univ. Rennes 2 S

Parcours

- métiers de la rééducation et réadaptation (préparation aux concours de kinésithérapie, ergothérapie et pédicure podologie) (L1 uniquement)

- activités physiques adaptées santé (L2 et L3)

- éducation et motricité (L2 et L3)

- entraînement sportif (L2 et L3)

- ergonomie du sport et performance motrice (L2 et L3)

- management du sport (L2 et L3)

- 56 Arradon UCO-BS S

Parcours

- éducation et motricité
- activités physiques adaptées et santé

Licence pro

En 1 an après bac + 2

Animation, gestion et organisation des activités physiques et sportives

- ◆ 22 Saint-Brieuc UFR Activités physiques et sportives (site de Saint-Brieuc) Univ. Rennes 2 S ou CP
- Parcours
- activités aquatiques
 - sports nature

Métiers de la forme

- ◆ 35 Rennes UFR Activités physiques et sportives Univ. Rennes 2 S ou CP

Autres formations

↳ Recrutement bac

Animateur loisirs tourisme

Certification : niveau 4 (bac ou équivalent)

- ▲ 29 Loctudy Klaxon rouge, 1 127 heures, coût total de scolarité : 2 000 € (en 2017-2018) S

Admission : 18 ans minimum, aucun diplôme n'est exigé, bonne condition physique, sens de la communication et de l'accueil, mobile.

Gestionnaire commercial, spécialisé sport (CNPC)

Certification : niveau 3 (bac + 2)

- 29 Quimper EMBA, 2 ans A

Admission : dossier, tests et entretien avec bac ou équivalent.

Technico-commercial de l'industrie et des services nautiques

Certification : niveau 3 (bac + 2)

- ▲ 29 Concarneau INB, 2 ans, coût total de scolarité : 1 600 € (en 2017-2018 ; 800 € par an + 108 € pour l'inscription et la délivrance du permis côtier) S

Admission : dossier, tests, entretien avec bac.



Enseignement supérieur. Postuler, s'inscrire...

Une nouvelle plateforme, « Parcoursup », en 2018... Page 43

Licence. Combien ça coûte ?

Universités publiques ou privées, les coûts différent... Page 43

Ecoles et diplômes. Comment s'y repérer ?

Quelques repères pour éviter de se faire piéger... Page 31

Tourisme Hôtellerie Restauration

LES MOTS-CLÉS DU DOMAINE

Accueil, hébergement, cuisine, restauration, alimentation, conception, développement et commercialisation de produits touristiques, accompagnement...

- ◆ Établissement **public**
- Établissement **privé sous contrat**
- ❖ Établissement **privé hors contrat**
- ▲ Établissement **privé reconnu**
- Établissement **consulaire** (dépend d'une chambre de commerce et d'industrie ou d'une chambre de métiers)
- ▼ **CFA** (Centre de formation d'apprentis)
-
- S** Statut de l'étudiant «**Scolaire**» (formation temps plein)
- A** Statut de l'étudiant «**Apprenti**» (formation en apprentissage)
- alt. sous statut scolaire** Alternance école/entreprise sous statut scolaire
- CP** En contrat de professionnalisation
- 📺 en vidéo sur www.nadoz.org
-
- Les adresses sont en fin de guide p 58.

Vous trouverez un index des formations à la page 80.

Mise à niveau

Classe de mise à niveau section de technicien supérieur hôtellerie restauration

- **29 Quimper** Lycée polyvalent Le Paraclét **S**
- ◆ **35 Dinard** Lycée technologique et SEP hôtelier Yvon Bourges **S**

Formation complémentaire

Spécialisation ou complément de formation en 1 an après un premier diplôme.

➤ Recrutement bac

FCIL Cuisine de la mer

- **29 Trégunc** LP Saint Joseph - Saint Marc (site de Trégunc) **S**
- Admission** : bac pro cuisine, bac pro commercialisation et services en restauration, bac techno hôtellerie.

MC Accueil réception

- ▼ **29 Brest** CFA de la CCI métropolitaine Bretagne Ouest (ex-CCI Brest) **A**
- **29 Quimper** Lycée polyvalent Le Paraclét **S**
- ◆ **35 Dinard** Lycée technologique et SEP hôtelier Yvon Bourges **S**
- **35 La Guerche-de-Bretagne** LP hôtelier Sainte Thérèse **S**
- ▼ **56 Vannes** CFA de la CCI du Morbihan (école hôtelière) **A**

MC Art de la cuisine allégée

- ◆ **35 Dinard** Lycée technologique et SEP hôtelier Yvon Bourges **S**
- **56 Pontivy** Lycée et SEP Jeanne d'Arc Saint-Ivy **S**

MC Cuisinier en desserts de restaurant

- ▼ **22 Ploufragan** CFA de la Chambre de métiers et de l'artisanat des Côtes d'Armor **A**
- **35 La Guerche-de-Bretagne** LP hôtelier Sainte Thérèse **S**
- ◆ **35 Rennes** LP Louis Guilloux **S**
- ▼ **35 Saint-Jouan-des-Guérets** CFA de la CCI d'Ille et Vilaine **A**
- **35 Saint-Méen-le-Grand** LP Notre-Dame **S**
- ▼ **56 Vannes** CFA Chambre de métiers du Morbihan **A**

MC Employé barman

- ◆ **35 Dinard** Lycée technologique et SEP hôtelier Yvon Bourges **S**
- **56 Pontivy** Lycée et SEP Jeanne d'Arc Saint-Ivy **S**
- ▼ **56 Vannes** CFA Chambre de métiers du Morbihan **A**

MC Employé traiteur

- ▼ **22 Ploufragan** CFA de la Chambre de métiers et de l'artisanat des Côtes d'Armor **A**
- ▼ **29 Brest** CFA de la CCI métropolitaine Bretagne Ouest (ex-CCI Brest) **A**
- ▼ **29 Quimper** CFA de la Chambre de métiers et de l'artisanat du Finistère **A**
- ▼ **35 Bruz** CFA de la chambre de métiers et de l'artisanat d'Ille et Vilaine - Faculté des Métiers **A**

MC Organisateur de réceptions

- **35 Saint-Méen-le-Grand** LP Notre-Dame **S**

MC Sommellerie 📺

- **29 Concarneau** Lycée et SEP Saint Joseph - Saint Marc (site de Concarneau) **S**
- ▼ **35 Bruz** CFA de la CCI d'Ille et Vilaine - Faculté des métiers **A**
- ◆ **35 Dinard** Lycée technologique et SEP hôtelier Yvon Bourges **S**
- **35 Saint-Méen-le-Grand** LP Notre-Dame **S**
- ▼ **56 Vannes** CFA Chambre de métiers du Morbihan **A**

CAP

Certains diplômes professionnels sont accessibles après le bac avec une durée de formation réduite.

Boulangier 📺

- ▼ **29 Brest** CFA de la CCI métropolitaine Bretagne Ouest (ex-CCI Brest), 1 an **A**

Chocolatier-confiseur

- ▼ **29 Brest** CFA de la CCI métropolitaine Bretagne Ouest (ex-CCI Brest), 1 an **A**
- Admission** : bac pro du domaine de la boulangerie-pâtisserie.

Glacier fabricant

- ◆ **56 Vannes** LP Jean Guéhenno 1 an **S**
- Admission** : sur dossier.

Pâtissier 📺

- ◆ **22 Saint-Quay-Portrieux** LP hôtelier la Closerie, 1 an **S**
- Admission** : bac pro cuisine, bac techno hôtellerie.

BTS

Hôtellerie-restauration option A mercatique et gestion hôtelière 📺

- **29 Quimper** Lycée polyvalent Le Paraclét **S** *Allemand, Anglais, Espagnol*
- ◆ **35 Dinard** Lycée technologique et SEP hôtelier Yvon Bourges **S** *Allemand, Anglais, Espagnol*

Hôtellerie-restauration option B art culinaire, art de la table et du service 📺

- ◆ **22 Saint-Quay-Portrieux** LP hôtelier la Closerie **S** *Anglais, Espagnol*
- **29 Quimper** Lycée polyvalent Le Paraclét **S** *Allemand, Anglais, Espagnol*
- ◆ **35 Dinard** Lycée technologique et SEP hôtelier Yvon Bourges **S** *Allemand, Anglais, Espagnol*
- ▼ **56 Vannes** CFA Chambre de métiers du Morbihan **A** *Allemand, Anglais, Espagnol, Italien*

Responsable d'hébergement (diplôme à référentiel commun européen)

- ◆ **35 Dinard** Lycée technologique et SEP hôtelier Yvon Bourges **S** *Allemand, Anglais, Espagnol*

Tourisme

- **22 Lannion** Lycée Saint Joseph - Bossuet **S** *Allemand, Anglais, Espagnol, Italien*
- ◆ **22 Saint-Brieuc** Lycée Ernest Renan **S** *Allemand, Anglais, Espagnol*
- ❖ **29 Brest** ELYTIS Business School, coût total de scolarité : 7 200 € (en 2017-2018) **S** *Allemand, Anglais, Espagnol*
- **29 Brest** Lycée et SEP Estran Fénelon **S** *Anglais, Espagnol, Italien*
- ◆ **29 Pont-l'Abbé** Lycée René Laënnec **S** *Allemand, Anglais, Espagnol, Italien*
- ❖ **35 Rennes** AFTEC Rennes, coût total de scolarité : 7 840 € (en 2017-2018) **S** *Allemand, Anglais, Espagnol, Italien*
- **35 Rennes** Lycée et SEP Jeanne d'Arc **S** *Allemand, Anglais, Espagnol, Italien*
- ❖ **35 Saint-Jacques-de-la-Lande** ESUP, coût total de scolarité : 9 000 € (en 2017-2018) **S** *Allemand, Anglais, Espagnol*
- **35 Saint-Malo** Lycée polyvalent Institution Saint-Malo La Providence **S** *Allemand, Anglais, Espagnol, Italien*
- **56 Pontivy** Lycée et SEP Jeanne d'Arc Saint-Ivy **S** *Allemand, Anglais, Espagnol*
- ❖ **56 Vannes** AFTEC Vannes, coût total de scolarité : 8 220 € (en 2017-2018) **S** *Allemand, Anglais, Espagnol*

BTSA

Développement, animation des territoires ruraux

- ◆ **22 Saint-Brieuc** LP Jean Moulin avec section d'enseignement agricole **S** (recrutement les années paires/les années impaires au lycée de l'Aulne à Châteaulin (29)) *Anglais*

- **35 Fougères** Lycée J-B Le Taillandier site Edmond Michelet **S** *Anglais*

Licence

Langues étrangères appliquées

- **22 Guingamp** UCO-BN **S**
- Allemand, Anglais, Espagnol
- Parcours
- tourisme

Licence pro

En 1 an après bac + 2

Métiers des arts culinaires et des arts de la table

- ◆ **29 Quimper** Pôle universitaire Pierre-Jakez Hélias Univ. de Bretagne Occidentale **S**
- Parcours
- design et gastronomie : recherche, innovation, patrimoine

Métiers du tourisme : communication et valorisation des territoires

- **56 Arradon** UCO-BS **S**

Métiers du tourisme et des loisirs

- ◆ **29 Quimper** Pôle universitaire Pierre-Jakez Hélias Univ. de Bretagne Occidentale **S**
- Parcours
- conception de produits touristiques et valorisation des territoires
- hébergement et environnement touristiques

Protection et valorisation du patrimoine historique et culturel

- ◆ **22 Saint-Brieuc** UFR Sciences sociales (site de Saint-Brieuc) Univ. Rennes 2 **S** ou **CP**
- Parcours
- tourisme et marketing territorial et patrimonial

Autres formations

➤ Recrutement bac

Animateur loisirs tourisme

- Certification : niveau 4 (bac ou équivalent)
- ▲ **29 Loctudy** Klaxon rouge, 1127 heures, coût total de scolarité : 2 000 € (en 2017-2018) **S**
- Admission** : 18 ans minimum, aucun diplôme n'est exigé, bonne condition physique, sens de la communication et de l'accueil, mobile.

Caviste conseiller commercial

- Certification : niveau 4 (bac ou équivalent)
- ▼ **56 Vannes** CFA de la CCI du Morbihan (école hôtelière), 2 ans **A**
- Admission** : niveau bac avec forte motivation à la vente.

➤ Recrutement bac + 2

Responsable d'un centre de profit tourisme - hôtellerie - restauration (réseau Négotants)

- Certification : niveau 2 (bac + 3 et 4)
- **35 Bruz** Faculté des métiers de la CCI d'Ille et Vilaine, 7 mois, coût total de scolarité : 4 876 € (en 2017-2018) **S**
- Admission** : dossier et entretien avec bac + 2.

Transports Logistique

LES MOTS-CLÉS DU DOMAINE

Transport ferroviaire, maritime, aérien, routier, gestion logistique, organisation des flux de personnes et de marchandises, logistique industrielle...

- ◆ Établissement **public**
- Établissement **privé sous contrat**
- ❖ Établissement **privé hors contrat**
- ▲ Établissement **privé reconnu**
- Établissement **consulaire** (dépend d'une chambre de commerce et d'industrie ou d'une chambre de métiers)
- ▼ **CFA** (Centre de formation d'apprentis)
-
- S** Statut de l'étudiant «**Scolaire**» (formation temps plein)
- A** Statut de l'étudiant «**Apprenti**» (formation en apprentissage)
- alt. sous statut scolaire** Alternance école/entreprise sous statut scolaire
- CP** En contrat de professionnalisation
- 📺 en vidéo sur www.nadoz.org
-
- Les adresses sont en fin de guide p 58.

Vous trouverez un index des formations à la page 80.

Mise à niveau

Classe de mise à niveau pour BTS maritime Maintenance des systèmes électro-navals

- ◆ 22 Paimpol LP maritime Pierre Loti **S**

Admission : bac autre que bac pro maritime Electromécanicien marine. Dossier sur www.ucem-nantes.fr

Formation complémentaire

Spécialisation ou complément de formation en 1 an après un premier diplôme.

➤ Recrutement bac

MC Accueil dans les transports

- 35 Rennes Lycée et SEP Jeanne d'Arc **S**

CAP

Certains diplômes professionnels sont accessibles après le bac avec une durée de formation réduite.

Agent d'accueil et de conduite routière, transport de voyageurs

- ▼ 29 Ergué-Gabéric CFA TL - AFTRAL, 1 an **A**

Admission : permis B et 21 ans minimum .

Conducteur routier marchandises

- ▼ 29 Ergué-Gabéric CFA TL - AFTRAL, 1 an **A**

Un BTS après le bac pro, de plus en plus souvent...

Des élèves de terminale bac pro en nombre croissant continuent des études, en BTS le plus souvent...

Page 34

- ▼ 35 Cesson-Sévigné AFTRAL - CFA transport logistique, 1 an **A**
- Admission :** permis B et 18 ans minimum.

BTS

Maintenance des systèmes électro-navals

- ◆ 35 Saint-Malo Lycée maritime Florence Arthaud **S**

Admission : bac pro Electromécanicien marine, ou après mise à niveau. Dossier sur www.ucem-nantes.fr.

Transport et prestations logistiques

- ▼ 29 Ergué-Gabéric CFA TL - AFTRAL **A** Anglais

- 29 Pont-l'Abbé Lycée Saint-Gabriel **S** Allemand, Anglais, Espagnol

- ▼ 35 Bruz CFA de PROMOTRANS **A** Anglais

- ❖ 35 Rennes AFTEC Rennes, coût total de scolarité : 7 840 € (en 2017-2018) **S** Anglais

- ◆ 56 Guer Lycée et SEP Brocéliande **S** Allemand, Anglais, Espagnol

DUT

Gestion logistique et transport

- ◆ 29 Quimper IUT **S** ou **CP** (aussi en année spéciale après bac + 2), Allemand, Anglais, Espagnol

Qualité, logistique industrielle et organisation

- ◆ 56 Lorient IUT **S** ou **A** (aussi en année spéciale après bac + 2) possible en 1 an, Allemand, Anglais, Espagnol

Licence pro

En 1 an après bac + 2

Logistique et pilotage des flux

- ◆ 29 Quimper IUT Univ. de Bretagne Occidentale **A** ou **CP**

Parcours

•logistique des filières alimentaires

- ❖ 35 Redon Campus E.S.P.R.I.T Industries **CP**

Parcours

•logistique des filières industrielles

- ◆ 35 Saint-Malo IUT Univ. Rennes 1 **S** ou **A** ou **CP**

Parcours

•conception et pilotage de la chaîne logistique globale (CPCLG)

Métiers de la mer

- ◆ 56 Lorient Faculté des sciences et sciences de l'ingénieur Univ. de Bretagne-Sud **S**

Parcours

•nautisme et métiers de la plaisance

Métiers de l'industrie : gestion de la production industrielle

- ◆ 56 Lorient IUT Univ. de Bretagne-Sud **S** ou **A** ou **CP**

Parcours

•management de la logistique, de l'organisation, de la gestion industrielle et de la qualité

- 35 Saint-Malo Lycée les Rimaux, 1 an **S**

Admission : bac S, STI2D pour la filière polyvalente.

Admission : bac STI2D, bac pro, autres bacs pour la filière monovalente machine.

Technicien supérieur en méthodes et exploitation logistique

Certification : niveau 3 (bac + 2)

- ❖ 29 Ergué-Gabéric AFTRAL - TL, 1 an, coût total de scolarité : 3 600 € (en 2017-2018) **S**

Admission : bac général, technologique ou professionnel.

➤ Recrutement bac + 2

Manager des opérations logistiques internationales

Certification : niveau 1 (bac + 5 et plus)

- ▼ 35 Bruz CFA de PROMOTRANS, 3 ans **A**

Admission : dossier, tests et entretien avec bac + 2.

Responsable en logistique

Certification : niveau 2 (bac + 3 et 4)

- ❖ 29 Ergué-Gabéric AFTRAL - TL, 1 an, coût total de scolarité : 3 600 € (en 2017-2018) **S**

Admission : bac + 2 tous domaines.



Enseignement supérieur. Postuler, s'inscrire...

Une nouvelle plateforme, « Parcoursup », en 2018...
Page 43

MARINE MARCHANDE

L'ENSM (Ecole nationale supérieure maritime) dispense des formations d'officiers de la marine marchande, et aussi d'ingénieurs dans les domaines des activités maritimes, para-maritimes et portuaires. L'ENSM est implantée sur quatre sites, à Marseille, Le Havre, Nantes et Saint-Malo.

Deux filières forment les officiers de la marine marchande.

• **La filière polyvalente forme des officiers de 1^{re} classe, capitaines et chef/fe-s mécanicien/ne-s**, et des ingénieur-e-s dans les activités paramaritimes :

- cursus en 5 ans et demi pour les futur-e-s navigant-e-s (capitaine et chef mécanicien), en 5 ans pour les futur-e-s ingénieur-e-s ;

- les trois premières années de formation (trois et demi pour les navigants) se déroulent à Marseille, les deux autres soit au Havre (pour les navigants), soit à Nantes (pour les autres) ;

- admission en 1^{re} année sur concours en mai avec un bac (épreuves écrites de niveau terminale S de maths, physique, anglais, français et culture générale).

Quelques places sont accessibles sur titres aux candidats titulaires d'un diplôme scientifique ou technique à bac + 2 ou issus d'une 2^e année de classe préparatoire scientifique.

• **La filière monovalente machine forme des officiers chef/fe-s de quart machine** puis, après 6 mois de navigation, des chef/fe-s mécanicien/ne-s sur des navires dont la puissance est inférieure à 8000kw :

- cursus en 3 ans sur le site de Saint-Malo ;

- admission en 1^{re} année sur concours en mai (épreuves de français, maths, physique et anglais) avec un bac ou équivalent ;

- admission en 3^e année sur titre avec un BTS Maintenance des systèmes électro-navals et après un cours d'adaptation.

• **Le site du Havre propose une formation en 3 ans d'officier chef de quart passerelle international** (spécialisations offshore ou yachting/croisière) accessible sur dossier aux titulaires d'un bac STI2D (classe d'intégration pour les autres bacs).

Infos et inscriptions : www.supmaritime.fr (à partir de janvier 2018).

Répertoire des classes préparatoires

Prépas scientifiques et technologiques

Classe préparatoire ATS biologie (post BTS/BTS/DUT)

◆ **35 Le Rheu** Lycée agricole Théodore Monod **S** Allemand LV2, Anglais LVI, Espagnol LV2

Classe préparatoire ATS ingénierie industrielle (post Bac + 2)

◆ **22 Lannion** Lycée Félix le Dantec **S**
 ◆ **29 Quimper** Lycée général et technologique et SEP Yves Thépôt **S**
 ■ **35 Redon** Lycée et SEP Marcel Callo **S** Anglais
 ◆ **35 Rennes** Lycée Joliot Curie **S**

Classe préparatoire Biologie, chimie, physique et sciences de la Terre - Vétérinaire (Véto-BCPST), 1^{er} et 2^e années

◆ **35 Rennes** Lycée Chateaubriand **S** Allemand LVI, Allemand LV2, Anglais LVI, Anglais LV2, Espagnol LV2, Italien LV2

Classe préparatoire Mathématiques, physique et sciences de l'ingénieur (MPSI), 1^{re} année option informatique

◆ **29 Brest** Lycée La Pérouse - Kerichen **S** Allemand LV2, Anglais LVI, Espagnol LV2
 ◆ **35 Rennes** Lycée Chateaubriand **S** Allemand LVI, Allemand LV2, Anglais LVI, Anglais LV2, Chinois LV2, Espagnol LV2, Italien LV2

Classe préparatoire Mathématiques, physique et sciences de l'ingénieur (MPSI), 1^{re} année option sciences industrielles

◆ **22 Saint-Brieuc** Lycée Rabelais **S** Allemand LV2, Anglais LVI, Espagnol LV2
 ◆ **29 Brest** Lycée La Pérouse - Kerichen **S** Allemand LV2, Anglais LVI, Espagnol LV2
 ◆ **29 Brest** Lycée naval **S** Anglais LVI
 ■ **29 Brest** Lycée Sainte Anne **S** Allemand LV2, Anglais LVI, Espagnol LV2
 ◆ **35 Rennes** Lycée Chateaubriand **S** Allemand LVI, Allemand LV2, Anglais LVI, Anglais LV2, Arabe LV2, Chinois LV2, Espagnol LV2, Italien LV2
 ◆ **56 Lorient** Lycée Dupuy de Lôme **S** Allemand LV2, Anglais LVI, Chinois LV2, Espagnol LV2
 ◆ **56 Vannes** Lycée Alain René Lesage **S** Anglais LVI

- ◆ Établissement public
- Établissement privé sous contrat
- ❖ Établissement privé hors contrat
- ▲ Établissement privé reconnu
- S Statut de l'étudiant «Scolaire» (formation temps plein)
- A Statut de l'étudiant «Apprenti» (formation en apprentissage)

Les adresses sont en fin de guide p 58.

Classe préparatoire Physique, technologie et sciences de l'ingénieur (PTSI), 1^{re} année

■ **29 Brest** Lycée La Croix Rouge La Salle **S** Anglais LVI
 ◆ **29 Brest** Lycée et SEP Vauban **S** Allemand LV2, Anglais LVI, Espagnol LV2
 ◆ **35 Rennes** Lycée Joliot Curie **S** Allemand LVI, Allemand LV2, Anglais LVI, Anglais LV2, Espagnol LV2, Italien LV2
 ◆ **56 Vannes** Lycée Alain René Lesage **S** Anglais LVI

Classe préparatoire Physique-chimie et sciences de l'ingénieur (PCSI) option sciences de l'ingénieur, 1^{re} année

◆ **35 Rennes** Lycée Joliot Curie **S** Allemand LVI, Allemand LV2, Anglais LVI, Anglais LV2, Chinois LV2, Espagnol LV2, Italien LV2

Classe préparatoire Physique-chimie et sciences de l'ingénieur (PCSI) 1^{re} année

◆ **22 Saint-Brieuc** Lycée Rabelais **S** Allemand LV2, Anglais LVI, Espagnol LV2
 ◆ **29 Brest** Lycée La Pérouse - Kerichen **S** Allemand LV2, Anglais LVI, Espagnol LV2
 ◆ **29 Brest** Lycée naval **S** Anglais LVI
 ■ **29 Brest** Lycée Sainte Anne **S** Allemand LV2, Anglais LVI, Espagnol LV2
 ◆ **29 Brest** Lycée et SEP Vauban **S** Allemand LVI, Allemand LV2, Anglais LVI, Anglais LV2, Espagnol LV2
 ◆ **29 Quimper** Lycée Brizeux **S** Allemand LVI, Allemand LV2, Anglais LVI, Anglais LV2, Espagnol LV2

Classe préparatoire Technologie et biologie (TB), 1^{er} et 2^e années

◆ **35 Le Rheu** Lycée agricole Théodore Monod **S**
 ◆ **56 Lorient** Lycée Dupuy de Lôme **S** Allemand LV2, Anglais LVI, Chinois LV2, Espagnol LV2

Classe préparatoire Technologie et sciences industrielles (TSI), 1^{er} et 2^e années

◆ **35 Le Rheu** Lycée agricole Théodore Monod **S**
 ◆ **22 Saint-Brieuc** Lycée Chaptal **S** Anglais LVI
 ■ **56 Lorient** Lycée et SEP Saint-Joseph La Salle **S** Anglais LVI

Classe préparatoire Mathématiques-physique (MP), 2^e année

◆ **22 Saint-Brieuc** Lycée Rabelais **S**
 ◆ **29 Brest** Lycée La Pérouse - Kerichen **S** Allemand LV2, Anglais LVI, Espagnol LV2
 ◆ **29 Brest** Lycée Sainte Anne **S**
 ◆ **29 Quimper** Lycée Brizeux **S** Allemand LVI, Allemand LV2, Anglais LVI, Anglais LV2, Espagnol LV2
 ■ **35 Rennes** Lycée Assomption **S**

◆ **56 Lorient** Lycée Dupuy de Lôme **S**
 ◆ **56 Vannes** Lycée Alain René Lesage **S** Anglais LVI

Classe préparatoire Mathématiques-physique (MP*), 2^e année

◆ **29 Brest** Lycée La Pérouse - Kerichen **S** Allemand LV2, Anglais LVI, Espagnol LV2
 ◆ **35 Rennes** Lycée Chateaubriand **S**

Classe préparatoire Mathématiques-physique (MP), 2^e année option informatique

◆ **29 Brest** Lycée La Pérouse - Kerichen **S** Allemand LV2, Anglais LVI, Espagnol LV2
 ◆ **35 Rennes** Lycée Chateaubriand **S**

Classe préparatoire Mathématiques-physique (MP*), 2^e année option informatique

◆ **29 Brest** Lycée La Pérouse - Kerichen **S** Allemand LV2, Anglais LVI, Espagnol LV2
 ◆ **35 Rennes** Lycée Chateaubriand **S**

Classe préparatoire Physique et sciences de l'ingénieur (PSI), 2^e année

◆ **22 Saint-Brieuc** Lycée Rabelais **S**
 ◆ **29 Brest** Lycée naval **S**
 ■ **29 Brest** Lycée Sainte Anne **S**
 ◆ **29 Brest** Lycée et SEP Vauban **S** Anglais LVI
 ◆ **29 Quimper** Lycée Brizeux **S** Allemand LVI, Allemand LV2, Anglais LVI, Anglais LV2, Espagnol LV2
 ■ **35 Rennes** Lycée Assomption **S**
 ◆ **35 Rennes** Lycée Chateaubriand **S**
 ◆ **35 Rennes** Lycée Joliot Curie **S**
 ◆ **56 Lorient** Lycée Dupuy de Lôme **S**

Classe préparatoire Physique et sciences de l'ingénieur (PSI*), 2^e année

◆ **35 Rennes** Lycée Chateaubriand **S**

Classe préparatoire Physique et technologie (PT), 2^e année

■ **29 Brest** Lycée La Croix Rouge La Salle **S** Anglais LVI
 ◆ **29 Brest** Lycée et SEP Vauban **S** Anglais LVI
 ◆ **35 Rennes** Lycée Joliot Curie **S**
 ◆ **56 Vannes** Lycée Alain René Lesage **S** Anglais LVI

Classe préparatoire Physique-chimie (PC), 2^e année

◆ **22 Saint-Brieuc** Lycée Rabelais **S** Allemand LV2, Anglais LVI, Espagnol LV2
 ◆ **29 Brest** Lycée La Pérouse - Kerichen **S** Allemand LV2, Anglais LVI, Espagnol LV2
 ■ **29 Brest** Lycée Sainte Anne **S**
 ◆ **29 Quimper** Lycée Brizeux **S** Allemand LVI, Allemand LV2, Anglais LVI, Anglais LV2, Espagnol LV2
 ■ **35 Rennes** Lycée Assomption **S**

◆ **35 Rennes** Lycée Chateaubriand **S**
 ◆ **56 Lorient** Lycée Dupuy de Lôme **S**

Classe préparatoire Physique-chimie (PC*), 2^e année

◆ **29 Brest** Lycée La Pérouse - Kerichen **S** Allemand LV2, Anglais LVI, Espagnol LV2
 ◆ **35 Rennes** Lycée Chateaubriand **S**

Prépas économiques et commerciales

Classe préparatoire Economie et gestion option économie, droit et gestion (ENS Rennes D1), 1^{er} et 2^e années

◆ **56 Lorient** Faculté des lettres, langues, sciences humaines et sociales **S** Allemand LV2, Anglais LVI, Espagnol LV2
 ◆ **56 Vannes** Faculté de droit, de sciences économiques et de gestion **S** Allemand LV2, Anglais LVI, Espagnol LV2

Classe préparatoire Economie et gestion option économie, méthodes quantitatives et gestion (ENS Cachan D2), 1^{er} et 2^e années

◆ **35 Rennes** Lycée Victor et Hélène Basch **S**

Classe préparatoire Economie et commerciale option économique 1^{er} et 2^e années

◆ **22 Saint-Brieuc** Lycée Rabelais **S** Allemand LV2, Anglais LVI, Espagnol LV2
 ◆ **29 Brest** Lycée La Pérouse - Kerichen **S** Allemand LVI, Allemand LV2, Anglais LVI, Anglais LV2, Chinois LV2, Espagnol LVI, Espagnol LV2, Italien LV2
 ◆ **35 Rennes** Lycée Chateaubriand **S** Allemand LVI, Allemand LV2, Anglais LVI, Anglais LV2, Arabe LV2, Chinois LV2, Espagnol LV2, Italien LV2
 ■ **35 Rennes** Lycée et SEP Saint-Vincent la Providence **S** Allemand LVI, Allemand LV2, Anglais LVI, Anglais LV2, Espagnol LVI, Espagnol LV2, Italien LV2, Russe LV2

Classe préparatoire Economie et commerciale option scientifique 1^{er} et 2^e années

◆ **29 Brest** Lycée La Pérouse - Kerichen **S** Allemand LVI, Allemand LV2, Anglais LVI, Anglais LV2, Chinois LV2, Espagnol LV2, Italien LV2, Russe LV2
 ◆ **35 Rennes** Lycée Chateaubriand **S** Allemand LVI, Allemand LV2, Anglais LVI, Anglais LV2, Arabe LV2, Chinois LV2, Espagnol LV2, Italien LV2
 ■ **35 Rennes** Lycée et SEP Saint-Vincent la Providence **S** Allemand LVI, Allemand LV2, Anglais LVI, Anglais LV2, Espagnol LVI, Espagnol LV2, Italien LV2, Russe LV2
 ◆ **56 Lorient** Lycée Dupuy de Lôme **S** Allemand LVI, Allemand LV2, Anglais LVI, Anglais LV2, Chinois LV2, Espagnol LV2

Classe préparatoire Economique et commerciale option technologique 1^{re} et 2^e années

- ◆ 29 Brest Lycée Jules Lesven S Allemand LV2, Anglais LV1, Espagnol LV2
- 35 Rennes Lycée de La Salle S Allemand LV1, Allemand LV2, Anglais LV1, Espagnol LV2

Prépas littéraires et artistiques

Classe préparatoire de lettres et sciences sociales (B/L) 1^{re} et 2^e années

- 56 Vannes Lycée Saint François Xavier S Allemand LV1, Allemand LV2, Anglais LV1, Anglais LV2, Espagnol LV1, Espagnol LV2

Classe préparatoire de lettres 1^{re} année

- ◆ 22 Saint-Briec Lycée Ernest Renan S Allemand LV1, Allemand LV2, Anglais LV1, Anglais LV2, Espagnol LV1, Espagnol LV2
- ◆ 29 Brest Lycée La Pérouse - Kerichen S Allemand LV1, Allemand LV2, Anglais LV1, Anglais LV2, Chinois LV2, Espagnol LV1, Espagnol LV2, Italien LV2
- ◆ 29 Quimper Lycée de Cornouaille S Allemand LV1, Allemand LV2, Anglais LV1, Anglais LV2, Espagnol LV1, Espagnol LV2, Russe LV1, Russe LV2
- ◆ 35 Rennes Lycée Chateaubriand S Allemand LV1, Allemand LV2, Anglais LV1, Anglais LV2, Espagnol LV1, Espagnol LV2, Italien LV2

Classe préparatoire de lettres (1^{re} année) avec préparation à l'option cinéma et audiovisuel

- ◆ 35 Rennes Lycée Chateaubriand S

Classe préparatoire de lettres et sciences humaines (2^e année ENS Lyon) Allemand

- ◆ 35 Rennes Lycée Chateaubriand S

Classe préparatoire de lettres et sciences humaines (2^e année ENS Lyon) Anglais

- ◆ 22 Saint-Briec Lycée Ernest Renan S
- ◆ 29 Brest Lycée La Pérouse - Kerichen S Allemand LV1, Allemand LV2, Anglais LV1, Anglais LV2, Chinois LV2, Espagnol LV1, Espagnol LV2, Italien LV2
- ◆ 35 Rennes Lycée Chateaubriand S

Classe préparatoire de lettres et sciences humaines (2^e année ENS Lyon) Espagnol

- ◆ 35 Rennes Lycée Chateaubriand S

Classe préparatoire de lettres et sciences humaines (2^e année ENS Lyon) Histoire et géographie

- ◆ 22 Saint-Briec Lycée Ernest Renan S
- ◆ 29 Brest Lycée La Pérouse - Kerichen S Allemand LV1, Allemand LV2, Anglais LV1, Anglais LV2, Chinois LV2, Espagnol LV1, Espagnol LV2, Italien LV2
- ◆ 35 Rennes Lycée Chateaubriand S

Classe préparatoire de lettres et sciences humaines (2^e année ENS Lyon) Lettres classiques

- ◆ 35 Rennes Lycée Chateaubriand S

Classe préparatoire de lettres et sciences humaines (2^e année ENS Lyon) Lettres modernes

- ◆ 22 Saint-Briec Lycée Ernest Renan S
- ◆ 29 Brest Lycée La Pérouse - Kerichen S Allemand LV1, Allemand LV2, Anglais LV1, Anglais LV2, Chinois LV2, Espagnol LV1, Espagnol LV2, Italien LV2
- ◆ 35 Rennes Lycée Chateaubriand S

Classe préparatoire de lettres (2^e année ENS Ulm) avec préparation à la section B de l'École nationale des Chartes

- ◆ 35 Rennes Lycée Chateaubriand S

Classe préparatoire de lettres (2^e année ENS Ulm) Histoire

- ◆ 35 Rennes Lycée Chateaubriand S

Classe préparatoire de lettres (2^e année ENS Ulm) Lettres classiques

- ◆ 29 Brest Lycée La Pérouse - Kerichen S Allemand LV1, Allemand LV2, Anglais LV1, Anglais LV2, Chinois LV2, Espagnol LV1, Espagnol LV2, Italien LV2
- ◆ 35 Rennes Lycée Chateaubriand S

Classe préparatoire de lettres (2^e année ENS Ulm) Lettres modernes

- ◆ 29 Brest Lycée La Pérouse - Kerichen S Allemand LV1, Allemand LV2, Anglais LV1, Anglais LV2, Chinois LV2, Espagnol LV1, Espagnol LV2, Italien LV2
- ◆ 35 Rennes Lycée Chateaubriand S

Classe préparatoire de lettres (2^e année ENS Ulm) Philosophie

- ◆ 29 Brest Lycée La Pérouse - Kerichen S Allemand LV1, Allemand LV2, Anglais LV1, Anglais LV2, Chinois LV2, Espagnol LV1, Espagnol LV2, Italien LV2

Classe préparatoire ENS Cachan 2^e année section E langue étrangère (anglais)

- ◆ 29 Brest Lycée La Pérouse - Kerichen S Allemand LV1, Allemand LV2, Anglais LV1, Anglais LV2, Chinois LV2, Espagnol LV1, Espagnol LV2, Italien LV2

Cycle universitaire préparatoire aux grandes écoles (CUPGE)

CUPGE mathématiques renforcées et concours PMRC pour la préparation aux grandes écoles (de L1 à L3).

- ◆ 29 Brest UFR sciences et techniques S

L'Université de Bretagne Occidentale propose à Brest un « parcours mathématiques renforcées et concours (PMRC) » intégré aux licences Mathématiques et Mathématiques et informatique appliquées aux sciences humaines et sociales. Le PMRC prépare aux concours d'entrée de certaines grandes écoles, écoles d'actuariat, de statistique, écoles supérieures de commerce, écoles d'ingénieurs...

Admission : sur dossier

CUPGE cycle préparatoire ingénieur ESIR

- parcours CUPGE technologies de l'information (de L1 à L2).
 - ◆ 35 Rennes ISTIC S
 - parcours défi CUPGE matériaux (de L1 à L2).
 - ◆ 35 Rennes UFR SPM S
- L'université Rennes 1 propose deux CUPGE. L'un est intégré à la licence Informatique (L1 et L2) et prépare à une poursuite d'études en cycle ingénieur à l'ESIR (Ecole supérieure d'ingénieurs de Rennes) dans la spécialité technologies de l'information. L'autre est intégré à la licence Physique, chimie et prépare à une poursuite d'études en cycle ingénieur à l'ESIR dans la spécialité matériaux.
- Admission :** sur dossier.

CUPGE (de L1 à L2)

- ◆ 56 Lorient UFR SSI S
 - ◆ 56 Vannes UFR SSI S
- L'Université de Bretagne Sud propose à Vannes un CUPGE intégré aux licences Mathématiques et Informatique (L1 et L2) et à Lorient un CUPGE intégré à la licence Sciences pour l'ingénieur qui prépare à une poursuite d'études en école d'ingénieurs ou dans d'autres formations (licence, master) de la faculté des sciences dans le domaine de l'ingénierie des sciences du numérique (mathématiques, informatique, statistique).
- Admission :** sur dossier et entretien.



Enseignement supérieur. Postuler, s'inscrire...
Une nouvelle plateforme, « Parcoursup », en 2018...
Page 43



Répertoire des écoles d'ingénieurs

Recrutement bac

Les écoles ci-après recrutent aussi au niveau bac + 2.

AGROCAMPUS OUEST Rennes

◆ 35 Rennes 65 rue de Saint Briec ☎ 02 23 48 50 00 www.agrocampus-ouest.fr S
Portes ouvertes : le 27/01/2018 de 13h à 17h, le 17/02/2018 de 9h à 13h

Diplôme d'ingénieur de l'Institut national supérieur des sciences agronomiques, agroalimentaires, horticoles et du paysage

Spécialités : agroalimentaire (spécialisations en 4^e et 5^e année : statistiques appliquées-sciences des données • politique et marchés de l'agriculture et des ressources • sciences de l'alimentation et management des entreprises (options : marketing agroalimentaire, production sécurité alimentaire et environnementale, recherche et développement, sciences et technologies laitières)

5 ans.

Coût total scolarité : 8 005 € (en 2017-2018)

Admission en 1^{re} année du cycle préparatoire : dossier et éventuellement entretien pour bac S, STI2D, STL ou STAV obtenu l'année en cours ou l'année précédente

Admission en 2^e année du cycle préparatoire : dossier et entretien pour les titulaires d'un DUT, BTS, BTS, L2 sciences de la vie, sciences de la terre et pour les admissibles aux ENSA, ENITA ou ENV

ECAM Rennes - Louis de Broglie

▲ 35 Bruz Campus de Ker Lann , Contour de Antoine de Saint Exupéry
☎ 02 99 05 84 00 www.ecam-rennes.fr S

Portes ouvertes : le 18/11/2017 de 10h à 17h, le 13/12/2017 de 16h à 20h, le 13/01/2018 de 10h à 18h, le 10/02/2018 de 10h à 17h, le 22/02/2018 de 16h à 20h

Diplôme d'ingénieur de l'ECAM Rennes, Louis de Broglie

5 ans.

Coût total scolarité : 28 450 € (en 2017-2018, 6 550 € pour les 2 ans du cycle préparatoire (2 750 pour la 1^{re} année, 3 800 euros pour la 2^{nde}), 21 900 euros pour les 3 années du cycle ingénieur (7 300 euros par an))

Admission en 1^{re} année du cycle préparatoire : sélection FESIC ECAM (Lyon, Rennes, Strasbourg) et ECAM-EPMI sur dossier et entretiens pour les élèves de terminale S ou les titulaires du bac S depuis un an

Admission en 1^{re} année du cycle ingénieur : concours FESIC prépa sur banque de notes e3a pour maths spé MP, PC, PSI ou équivalent • concours FESIC prépa, écrit sur banque filière PT, entretien propre à l'école, pour maths spé PT ou équivalent • via la banque d'épreuves CCP TSI • concours ATS (organisé par l'ENSEA), écrit et oral communs, pour maths spé ATS • banque d'épreuves DUT - BTS (organisée par l'ENSEA), sur écrit commun et oral propre à l'école • dossier et entretien pour L2 ou L3 scientifique.

EME Bruz - Ecole des métiers de l'environnement

▲ 35 Bruz Avenue Robert Schuman - Campus de Ker Lann ☎ 02 99 05 88 00
www.ecole-eme.fr S

Portes ouvertes : le 10/02/2018 de 9h30 à 16h30

Diplôme d'ingénieur de l'École des métiers de l'environnement

spécialisations en 5^e année : analyse et procédés • éco-management.

5 ans.

Coût total scolarité : 33 350 € (en 2017-2018 ; 6 400 € par an en cycle préparatoire, 6 850 € par an en cycle ingénieur)

Admission en 1^{re} année du cycle préparatoire : dossier et entretien pour bac S, STI2D, STAV ou STL option SPCL en S1 et exceptionnellement en S2 (rentrée décalée) pour bacheliers en cours de réorientation après un 1^{er} semestre dans un autre cursus scientifique (maths sup, PACES ou LI) non validé.

Admission en 2^e année du cycle préparatoire : dossier et entretien pour L1, PACES, autres.

Admission en 1^{re} année du cycle ingénieur : banque de notes e3a à l'écrit avec un oral propre à l'école pour maths spé MP, PC et PSI ou équivalent • dossier et entretien de motivation pour DUT (GB, MP, GCGP, HSE), maths spé (BCPST, ATS, TB, TPC, PT), L2, L3.

ENI Brest - Ecole nationale d'ingénieurs de Brest

◆ 29 Plouzané 945 Avenue du Technopôle ☎ 02 98 05 66 00 www.enib.fr S

Diplôme d'ingénieur de l'École nationale d'ingénieurs de Brest

4 modules optionnels à partir de la 4^e année parmi les suivants : communications numériques et transmissions optiques • conception d'applications interactives • conception des systèmes sur puce • contrôle commande • intelligence artificielle et simulation • matériaux et conception avancée • mécanique vibratoire et méthode des éléments finis • méthodologie pour le développement des systèmes d'infor-

mation • modélisation en robotique industrielle et robotique autonome • réalité et environnement virtuel • systèmes communicants radiofréquence • traitement des signaux et des images.

5 ans.

Coût total scolarité : 3 050 € (en 2017-2018 ; 610 € par an)

Admission en 1^{re} année : concours Geipi Polytech sur dossier et entretien ou écrit pour bac S, STI2D. L'ENIB propose une **rentrée décalée** fin janvier pour bac S, STI2D en réorientation (dossier et entretien).

Admission en 3^e année : concours ENI sur dossier et, éventuellement, test et/ou entretien complémentaire pour BTS, DUT, L2 validée (120 crédits européens ECTS), L3, maths spé MP, PC, PSI, PT, TSI et ATS ou équivalent

ENSC Rennes - Ecole nationale supérieure de chimie de Rennes

◆ 35 Rennes 11 allée de Beaulieu ☎ 02 23 23 80 00 www.ensc-rennes.fr S

Portes ouvertes : le 10/02/2018 de 9h à 12h et de 13h30 à 17h

Diplôme d'ingénieur de l'École nationale supérieure de chimie de Rennes

2 majeures en 2^e et 3^e années : chimie et technologies pour le vivant (CTV) • environnement-procédés et analyse (EPA).

5 ans.

Coût total scolarité : 3 075 € (en 2017-2018 ; 615 € par an)

Admission en 1^{re} année du cycle préparatoire : concours commun aux CPI (cycle préparatoire intégré) Chimie-Gay-Lussac sur dossier et entretien pour bac S • concours commun CHEMIST "CPI Chimie Gay-Lussac" pour étudiants français ou étrangers sur dossier et entretien avec bac S

Admission en 1^{re} année du cycle ingénieur : en fonction des vœux et du rang de classement sur la liste (établi sur contrôle continu) pour les élèves du cycle préparatoire intégré (CPI) Gay Lussac • en fonction des vœux et du rang dans la liste de classement (établi sur contrôle continu) pour les élèves du cycle préparatoire intégré international (CHEM.I.ST) Gay Lussac • concours communs polytechniques, filière PC (chimie) pour maths spé PC (chimie) • en fonction des vœux et du rang de classement sur la liste (établi sur contrôle continu) pour les élèves des classes ATS Gay Lussac • dossier pour DUT (chimie, génie chimique, mesures physiques)

ENSIBS Lorient, Vannes - Ecole Nationale Supérieure d'Ingénieurs de Bretagne-Sud

◆ 56 Lorient 17 Boulevard Flandres-Dunkerque ☎ 02 97 88 05 59
www.ensibs.univ-ubs.fr S

◆ 56 Vannes rue Yves Mainguy, Campus de Tohannic ☎ 02 97 01 72 73
www.ensibs.univ-ubs.fr S

Portes ouvertes : le 03/02/2018 de 9h à 17h

Diplôme d'ingénieur de l'École nationale supérieure d'ingénieurs de Bretagne-Sud de l'université de Bretagne-Sud

Spécialités : informatique (Vannes) • génie industriel (Lorient) (options : génie des systèmes industriels • management des risques) • mécatronique (Lorient).

5 ans.

Coût total scolarité : 3 075 € (en 2017-2018 : 615 € par an)

Admission en 1^{re} année du cycle préparatoire : concours Geipi Polytech sur dossier puis entretien pour les meilleurs dossiers ou épreuve écrite pour Terminale S et Bac S n+1 (épreuve écrite obligatoire).

Admission en 1^{re} année du cycle ingénieur : contrôle continu pour les étudiants ayant suivi et validé le cycle préparatoire • concours Polytech, écrit via e3a et épreuve commune TIPE à l'oral pour maths spé MP, PC et PSI • dossier et entretien de motivation pour maths spé (PT, TSI, ATS), BTS, DUT, licence

EPITA Rennes - Ecole pour l'informatique et les techniques avancées (cycle préparatoire)

▲ 35 Rennes 19-22 boulevard St Conwoin ☎ 02 57 22 08 11 www.epita.fr S

Ouverture à la rentrée 2017 du cycle préparatoire au diplôme d'ingénieur de l'EPITA. 8 majeures en 4^e et 5^e années : calcul scientifique et image (CSI) • génie informatique des systèmes temps réel et embarqués (GISTRE) • global IT management (GITM) • multimédia et technologies de l'information (MTI) • sciences cognitives et informatique avancée (SCIA) • systèmes d'information et génie logiciel (SIGL) • systèmes, réseaux et sécurité (SRS) • télécommunications (TCOM).

2 ans.

Coût total scolarité : 15 474 € (en 2016-2017, 7 737 € par an en cycle préparatoire)

Admission en 1^{re} année du cycle préparatoire : concours ADVANCE, dossier (les Grands Classés sont dispensés des autres épreuves), 3 oraux (mathématiques, anglais et entretien de motivation) puis QCM de mathématiques, physique, anglais, expression et compréhension, pour bac S ; dossier et 2 oraux (mathématiques et anglais) puis entretien de motivation pour bac STI2D.



**Enseignement supérieur.
Postuler, s'inscrire...**
Une nouvelle plateforme,
« Parcoursup », en 2018...
Page 43

Admission en 2^e année du cycle préparatoire : dossier, épreuves et entretien pour étudiants ayant validé une année de maths sup ou une L1 scientifique • dossier de candidature pour BTS ou DUT en informatique nécessitant une remise à niveau scientifique.

ICAM - Site de Bretagne

▲ 56 Vannes 9 rue Commandant Charcot ☎ 02 97 62 11 81 www.icam.fr **A S**
Portes ouvertes : le 9/12/2017, le 27/01/2018, le 17/02/2018 de 9h à 17h

Diplôme d'ingénieur de l'Institut catholique d'arts et métiers
Spécialité mécanique et automatique en partenariat avec l'ITII Bretagne (profil ingénieur manager).
5 ans (2 ans pour le cycle préparatoire à temps plein/3 ans pour le cycle ingénieur en apprentissage).

Admission en 1^{re} année du cycle préparatoire (temps plein) : sur dossier et entretiens pour les bacheliers S et STI2D toutes spécialités (préparation du BTS Assistance technique d'ingénieur avec le lycée St Joseph à Vannes).

Coût total scolarité en cycle prépa : 6 100 € (en 2017-2018)

Inscription : à partir du 2 janvier 2018 (retour des dossiers avant le 13 avril) sur www.grandesecoles-postbac.fr

Admission en 1^{re} année ingénieur (apprentissage) : dossier et entretiens pour DUT ou BTS industriels ou une classe préparatoire ATS, PT ; étudiants issus du cycle préparatoire intégré, après validation de leurs deux années.

INSA Rennes - Institut national des sciences appliquées de Rennes

◆ 35 Rennes 20 avenue des Buttes de Coësmes ☎ 02 23 23 82 00
www.insa-rennes.fr **S**

Portes ouvertes : le 3/02/2018 de 9h30 à 17h
Diplôme d'ingénieur de l'Institut national des sciences appliquées de Rennes
Spécialités : électronique et informatique industrielle (Une option obligatoire au choix en 5^e année : génie industriel • génie informatique • systèmes embarqués) • génie civil et urbain (Une option obligatoire au choix en 5^e année : bâtiment • génie urbain • travaux publics) • une option complémentaire facultative en 5^e année : double diplôme Ingénieur Architecte en partenariat avec l'ENSAB) • génie mathématique • génie mécanique et automatique (Une option obligatoire au choix en 5^e année : conception robuste • ingénierie des assemblages • validation de trajectoires) • informatique (Un parcours obligatoire au choix à partir de la 3^e année : langage, systèmes et réseaux (LSR) • traitement de données et modélisation mathématiques (TDM)) • science et génie des matériaux (Une option obligatoire au choix en 5^e année : matériaux • micro-optoélectronique) • systèmes et réseaux de communication (Une option obligatoire au choix en 5^e année : conception numérique • conception réseaux • ingénierie radio et hyperfréquences).
5 ans.

Coût total scolarité : 3 050 € (en 2017-2018, soit 610 € par an)

Admission en 1^{re} année : recrutement commun groupe INSA (6 INSA et 7 écoles partenaires) sur dossier et éventuellement entretien pour bac S ou équivalent
Admission en 2^e année : recrutement commun Groupe INSA (Centre Val de Loire, Rennes, Rouen, Strasbourg, Toulouse) en 2^e année sur dossier et éventuellement entretien pour maths sup, L1 validée, 1^{ère} année d'études supérieures scientifiques dans un pays autre que la France

Admission en 3^e année (cycle CGSI) : recrutement commun Groupe INSA (6 INSA et 3 écoles partenaires) en 3^e année sur dossier et éventuellement entretien pour maths spé y compris ATS, DUT, BTS, L2, bac scientifique étranger et 2 années d'études supérieures dans un pays autre que la France

ISEN Brest - Institut supérieur de l'électronique et du numérique Brest

▲ 29 Brest 20 rue Cuirassé Bretagne ☎ 02 98 03 84 00 www.isen-brest.fr **S**
▲ 35 Cesson-Sévigné 2 rue de la Châtaigneraie, Campus Telecom Bretagne
☎ 02 99 33 04 36 www.isen-rennes.fr **S** ou **A**
Portes ouvertes : le 2/12/2017 de 10h à 17h, le 3/02/2018, le 17/03/2018

Diplôme d'ingénieur de l'Institut supérieur de l'électronique et du numérique Yncréa Ouest

2 cycles : cycle préparatoire (CGSI, CIR, BISTO ou CENT, en 3 ans) et 2 années de domaines professionnels (au choix) : développement logiciel, big data et cloud computing • énergie et environnement • ingénierie des affaires • réseaux communications mobiles et objets connectés • robotique/drones • systèmes embarqués • technologies médicales de santé.
5 ans.

Coût total scolarité : de 27 700 € à 32 300 € selon le cycle préparatoire (en 2017-2018 ; 2950 € par an pour le CGSI en années 1 et 2 ; 5 500 euros par an pour les années 1 et 2 de CIR, BISTO, CENT ; 7 100 euros pour les années 3, 4 et 5 ; possibilité de bourses d'excellence)

Admission en 1^{re} année : en cycle généraliste des sciences de l'ingénieur (CGSI), via le concours Puissance Alpha (16 écoles) ; sélection sur dossier et épreuves écrites pour les élèves de terminale S ou titulaires du bac S depuis moins de 2 ans • en cycle informatique et réseaux (CIR), via le concours Puissance Alpha (16 écoles) ; sélection

sur l'étude du dossier scolaire et sur les notes obtenues aux épreuves écrites du concours, pour les élèves de terminale S ou titulaires du bac S depuis moins de 2 ans ; quelques places ouvertes aux titulaires d'un bac STI2D • en cycle informatique et réseaux (CIR), sur dossier et entretien pour élève de terminale STI2D ou pour les bacheliers STI2D depuis moins d'un an • en cycle biologie sciences et technologies (BISTO) sur dossier et entretien pour les élèves de terminale S • en cycle économie numérique et technologies (CENT) sur dossier et entretien pour les élèves de terminale S ; quelques places ouvertes pour les terminales ES, sur dossier et entretien.

Admission en 3^e année (du cycle CGSI) : concours Fesic Prépa sur banque de notes e3a pour maths spé MP, PC, PSI ou équivalent et concours Fesic prépa, écrit sur banque filière PT, entretien propre à l'école, pour maths spé PT ou équivalent • dossier et entretien pour maths spé ATS et TSI, DUT GEII, GTR, Mesures physiques

A noter : L'ISEN propose à Brest une **Prépa Rebond** qui permet à des bacheliers S souhaitant se réorienter fin janvier d'intégrer le cursus en cours d'année. Dossier à retirer à l'ISEN. Rentrée en février.

L'ISEN propose un cycle préparatoire ISEN-ITII, en 2 ans, à temps plein, pour intégrer la préparation en apprentissage au diplôme d'ingénieur spécialité électronique et informatique industrielle (voir page 57).

La formation s'appuie sur la préparation du BTS Systèmes numériques option B électronique et communications des lycées La Croix Rouge à Brest et Jeanne d'Arc à Vitré, plus des compléments en maths, informatique et une formation humaine et sociale.

Admission sur dossier et entretien avec un bac S ou STID. Les candidats doivent aussi se positionner pour l'admission en BTS Systèmes numériques au Lycée La Croix Rouge à Brest ou Jeanne d'Arc à Vitré.

Frais de scolarité : 2 070 euros (2017-2018)

Recrutement bac + 2

AGROCAMPUS OUEST Rennes

◆ 35 Rennes 65 rue de Saint Briec ☎ 02 23 48 50 00 www.agrocampus-ouest.fr **A S A**

Portes ouvertes : le 27/01/2018 de 13h à 17h ; le 17/02/2018 de 9h à 13h
Diplôme d'ingénieur de l'Institut supérieur des sciences agronomiques, agroalimentaires, horticoles et du paysage

S Formation temps plein

Spécialité : agronomie (spécialisations en fin de 2^e et 3^e année proposées par AGROCAMPUS OUEST : agroécologie (spécialisation en anglais et transversale aux thématiques du végétal, de l'animal, de l'environnement et de l'économie) • génie de l'environnement (option préservation et aménagement des milieux-écologie quantitative, option sol, eau, hydrosystèmes, option agricultures durables et développement territorial) • politiques et marchés de l'agriculture et des ressources • protection des plantes et environnement avec AgroParisTech et Montpellier SupAgro • sciences de l'alimentation et management des entreprises (option recherche et développement, option production sécurité alimentaire et environnementale, option sciences et technologies laitières, option marketing agroalimentaire) • sciences et ingénierie du végétal avec 4 options possibles : amélioration des plantes, semences, ingénierie des agrosystèmes, ingénierie des productions et des produits de l'horticulture • sciences et ingénierie en productions animales • sciences halieutiques et aquacoles (option aquaculture, option gestion des pêches et des espaces côtiers et continentaux, option production et valorisation halieutique, option ressources et écosystèmes aquatiques) • statistiques appliquées-sciences des données.
3 ans.

Coût total scolarité : 4 803 € (en 2017-2018)

Admission en 1^{re} année du cycle ingénieur : concours A, sur la banque Agro-Véto, pour maths spé BCPST ou candidat libre • concours A TB, sur la banque Agro-Véto, pour maths spé TB ou candidat libre • concours C ENSA, pour BTSa (toutes options), certains BTS et DUT ; passage par une maths spé agricole post BTSa, BTS, DUT (ATS bio) recommandé • concours C2 ENSA-ENITA, pour DUT chimie, génie chimique-génie des procédés, génie biologique, hygiène-sécurité-environnement.

A Formation en apprentissage

Spécialités : agroalimentaire en partenariat avec l'IFRIA Bretagne (Spécialisations en 2^e et 3^e année : statistiques appliquées-science des données • sciences de l'alimentation et management des entreprises).
3 ans.

Admission en 1^{re} année du cycle ingénieur : concours commun voie apprentissage, banque Agro-Véto, pour BTSa, BTS et DUT (dans certaines spécialités) ou L3 professionnelle (dans certaines mentions).

- ◆ Établissement public
- Établissement privé sous contrat
- ❖ Établissement privé hors contrat
- ▲ Établissement privé reconnu
- S Statut de l'étudiant «Scolaire» (formation temps plein)
- A Statut de l'étudiant «Apprenti» (formation en apprentissage)
- 📺 en vidéo sur www.nadoz.org

Centrale Supélec Campus Rennes

◆ **35 Cesson-Sévigné** 12 avenue de la Boulaie ☎ 02 99 84 45 00 www.supelec.fr **S**
Supélec est une école implantée sur trois campus à Gif/Yvette, Metz et Cesson-Sévigné.
Diplôme d'ingénieur de l'École supérieure d'électricité
3 majeures en 3^e année sur le campus de Rennes : ingénierie des systèmes automatisés (ISA) • systèmes électroniques, réseaux et images (SERI) • systèmes d'information sécurisés (SIS).
3 ans.

Coût total scolarité : 10 500 € (en 2017-2018)

Admission en 1^{re} année du cycle ingénieur : concours Centrale-Supélec pour maths spé MP, PC, PSI, TSI • concours Centrale-Supélec via la banque filière PT pour maths spé PT • sur titres, dossier, test et entretien, après DUT Génie électrique et informatique industrielle, Mesures physiques, Réseaux et télécommunications, licence scientifique (L2 ou L3 validées, avec d'excellents résultats).

ECAM Rennes - Louis de Broglie

▲ **35 Bruz** Campus de Ker Lann ☎ 02 99 05 84 00 www.ecam-rennes.fr **A**
Portes ouvertes : le 18/11/2017 de 10h à 17h, le 13/12/2017 de 16h à 20h, le 13/01/2018 de 10h à 18h, le 10/02/2018 de 10h à 17h, le 22/02/2018 de 16h à 20h

Diplôme d'ingénieur de l'ECAM Rennes, Louis de Broglie

Spécialité génie industriel en partenariat avec l'ITII Bretagne (4 profils : achats techniques • qualité/amélioration continue • innovation et propriété industrielle • méthodes industrielles).
3 ans.

Admission en 1^{re} année : dossier et entretiens pour candidats issus du cursus préparatoire intégré ou admis sur concours à partir des classes préparatoires MP, PC, PSI et PT ou pour titulaires d'un DUT ou d'un BTS dans les filières scientifiques ou techniques ou d'un diplôme équivalent (L2 ou licence scientifique) • admission possible après une prépa ATS ayant validé un bac + 2 correspondant à la spécialité choisie ou TSI.

Ecole Navale Brest

◆ **29 Brest** BCRM de Brest ☎ 02 98 23 46 00 www.ecole-navale.fr **S**

Diplôme d'ingénieur de l'École navale

L'École navale forme des officiers de la Marine nationale.

1 filière en 1^{re} année : énergie aéronautique • énergies • opérations **1 majeure au 3^e semestre** : acoustique sous-marine • génie énergétique • génie maritime • systèmes d'information et modélisation **1 voie d'approfondissement au 4^e semestre** : acoustique sous-marine • génie énergétique • génie maritime • systèmes informatiques et modélisations.
3 ans.

Coût total scolarité : scolarité gratuite et rémunérée

Admission en 1^{re} année du cycle ingénieur : concours Centrale-Supélec pour maths spé MP, PC, PSI ; les écrits sont ceux du concours Centrale-Supélec ; les candidats admissibles passent un oral spécifique à l'École navale et des épreuves sportives communes aux écoles militaires.

ENSAI Bruz - Ecole nationale de la statistique et de l'analyse de l'information

◆ **35 Bruz** Rue Blaise Pascal, Campus de Ker Lann ☎ 02 99 05 32 32 www.ensai.fr **S**
Portes ouvertes : le 18/11/2017 ; de 10h à 16h, le 10/02/2018 de 9h30 à 16h

Diplôme d'ingénieur de l'École nationale de la statistique et de l'analyse de l'information du groupe des écoles nationales d'économie et statistique

6 spécialisations de 3^e année : génie statistique • gestion des risques et ingénierie financière • ingénierie statistique des territoires et de la santé • marketing quantitatif et revenue management • statistique et ingénierie des données • statistique pour les sciences de la vie.
3 ans.

Coût total scolarité : 4 511 € (en 2017-2018, 1 850 € par an les 2 premières années, 811 euros la 3^e année)

Admission en 1^{re} année du cycle ingénieur : concours économie et sciences sociales (B/L), à partir de la banque inter-ENS, pour classe prépa Khâgne B/L (lettres et sciences sociales), L2, L3, M1 en sciences économiques ou MIAHS • concours économie et gestion (D2) pour ENS Cachan D2 • concours spécialité mathématiques après classes préparatoires scientifiques MP ou MP*, banque d'épreuves des concours communs polytechniques • dossier et entretien avec DUT (informatique, STID).

ENSIBS Vannes - Ecole Nationale Supérieure d'Ingénieurs de Bretagne-Sud

◆ **56 Vannes** rue Yves Mainguy, Campus de Tohannic ☎ 02 97 01 72 73 www.ensibs.fr **A**
Portes ouvertes : le 03/02/2018 de 9h à 17h

Diplôme d'ingénieur de l'École nationale supérieure d'ingénieurs de Bretagne-Sud

Spécialité : sécurité des systèmes d'information en partenariat avec l'ITII de Bretagne (profil : cyberdéfense).
3 ans.

Admission en 1^{re} année : sur dossier et entretien pour CPGE (PT, TSI, ATS), DUT du secteur STIC (par exemple Informatique, Réseau et télécom, STID, GEII, MP...), L3, BTS Systèmes numériques, Electrotechnique, Services informatiques aux organisations.

ENSSAT Lannion - Ecole nationale supérieure des sciences appliquées et de technologie

◆ **22 Lannion** 6 rue de Kerampont ☎ 02 96 46 90 00 www.enssat.fr **S A**

Portes ouvertes : le 10/02/2018 de 10h à 16h

Diplôme d'ingénieur de l'École nationale supérieure des sciences appliquées et de technologie de Lannion

S Formation temps plein

Spécialités : photonique • électronique • informatique.
3 ans.

Coût total scolarité : 2 490 € (en 2016-2017, 830 € par an)

Admission en 1^{re} année du cycle ingénieur : concours Mines-Télécom, écrit via la banque d'épreuves Mines-Ponts, oraux communs concours Mines-Télécom pour maths spé MP, PC et PSI ou équivalent • concours Mines-Télécom, écrit via la banque d'épreuves PT, oraux communs concours Mines-Télécom pour maths spé PT ou équivalent • concours Mines-Télécom, écrit et oral via la banque d'épreuves Centrale-Supélec, pour maths spé TSI ou équivalent • concours ATS (organisé par l'ENSEA), écrit et oral communs, pour maths spé ATS • concours sur titres ; recrutement sur dossier et entretien pour DUT GEII, DUT informatique, DUT réseaux et télécommunications, DUT mesures physiques, BTS photonique, L2 ou L3 informatique... ; concours Enssat EIP (Electronique Informatique et Photonique) et concours Enssat IMR (Informatique Multimédia et Réseau par apprentissage).

A Formation en apprentissage

Spécialité informatique, multimédia et réseaux en partenariat avec l'ITII de Bretagne.
3 ans.

Admission en 1^{re} année : dossier et entretiens pour titulaires d'un DUT ou d'un BTS dans les filières scientifiques ou techniques (DUT Informatique, Réseaux et télécommunications ou BTS Systèmes numériques).

ENSTA Bretagne Brest - Ecole nationale supérieure de techniques avancées Bretagne

◆ **29 Brest** 2 rue François Verny ☎ 02 98 34 88 00 www.ensta-bretagne.fr **S A**

Portes ouvertes : du 09/02/2018 au 10/02/2018 ; le 9 de 14h à 17h et le 10 de 8h30 à 12h

Diplôme d'ingénieur de l'École nationale supérieure de techniques avancées Bretagne

L'École forme des ingénieurs civils et militaires.

S Formation temps plein

6 options de spécialisation : architecture des véhicules et modélisation • architecture navale et ingénierie offshore • hydrographie-océanographie • ingénierie et gestion des organisations • systèmes, perception, information, décision • systèmes pyrotechniques.
3 ans.

Coût total scolarité : 6 450 € (en 2017-2018, 2150 € par an (étudiants civils) ; gratuit pour cycle ingénieur des études et techniques de l'armement (rémunéré))

Admission en 1^{re} année du cycle ingénieur : concours commun Mines Télécom (ingénieurs civils et militaires) pour prépas MP, PC, PSI (écrits concours commun Mines Ponts) • concours commun Mines Télécom (ingénieurs civils et militaires) pour prépas PT (écrits banque PT) • concours commun Mines Télécom (ingénieurs civils) pour prépas TSI (écrits banque concours Centrale Supélec)

A Formation en apprentissage

Spécialité mécanique et électronique en partenariat avec l'ITII Bretagne (3 profils en 3^e année : architecture des véhicules • plateforme navale • systèmes embarqués + 1 profil transverse : science de l'entreprise).
3 ans.

Admission en 1^{re} année : dossier et entretiens pour titulaires d'un DUT ou d'un BTS des domaines scientifiques ou techniques • admission possible après une prépa ATS.

ESIAB Brest - École supérieure d'ingénieurs en agroalimentaire de Bretagne Atlantique - site de Brest

◆ **29 Plouzané** Parvis Blaise Pascal, Technopôle de Brest-Iroise ☎ 02 90 91 51 00 www.univ-brest.fr/esiab **S**

Portes ouvertes : le 17/02/2018 de 9h à 17h

Diplôme d'ingénieur de l'École supérieure d'ingénieurs en agroalimentaire de Bretagne atlantique de l'université de Brest

Spécialités : microbiologie et qualité (5 options en 3^e année : marketing et vente • qualité en industries agroalimentaires • qualité dans les établissements de santé • qualité des produits cosmétiques et d'hygiène corporelle • recherche).
3 ans.

Coût total scolarité : 1 830 € (en 2017-2018, 610 € par an)

Admission en 1^{re} année du cycle ingénieur : concours Polytech A Bio, écrit via la banque Agro et épreuve commune TIPE à l'oral, pour maths spé BCPST • concours Polytech, écrit via e3a et épreuve commune TIPE à l'oral, pour maths spé PC • concours Polytech A TB, via la banque Agro pour maths spé TB • dossier et entretien pour L2 sciences de la vie (chimie-biologie) validée, DUT biologie, maths spé ATS post BTS biologie (ATS bio)

ESIAB Quimper - École supérieure d'ingénieurs en agroalimentaire de Bretagne Atlantique - site de Quimper

◆ 29 Quimper 2 rue de l'Université ☎ 02 98 64 19 49 www.univ-brest.fr/esiab A
Portes ouvertes : le 10/02/2018 de 9h à 17h

Diplôme d'ingénieur de l'École supérieure d'ingénieurs en agroalimentaire de Bretagne Atlantique de l'université de Brest

Spécialité procédés industriels en partenariat avec l'IFRIA.
3 ans.

Admission en 1^{re} année du cycle ingénieur : dossier scolaire, entretien, épreuves écrites de maths et d'anglais pour bac + 2 scientifique ou technique (DUT, BTS, L2, en agronomie, alimentation, biologie, génie des procédés, chimie, maintenance, informatique industrielle, mesures physiques, ou maths spé)

ESIR Rennes - Ecole supérieure d'ingénieurs de Rennes

◆ 35 Rennes 263 avenue du Général Leclerc, Campus de Beaulieu - bâtiment 41 bis ☎ 02 23 23 66 00 www.esir.univ-rennes1.fr S
Portes ouvertes : le 3/02/2018 de 10h à 17h

Diplôme d'ingénieur de l'École supérieure d'ingénieurs de Rennes

Spécialités : • matériaux • technologies de l'information (4 options à choisir à l'issue du premier semestre de la 1^{re} année : informatique (2 parcours au choix : image numérique, systèmes d'information) • ingénierie pour la santé • technologies de l'information et communication pour le bâtiment • télécommunications et réseaux.
3 ans.

Coût total scolarité : 1 845 € (en 2017-2018 ; 615 € par an)

Admission en 1^{re} année du cycle ingénieur : entrée directe après validation des 2 années du cycle préparatoire ingénieur de l'université Rennes 1-ESIR (CUPGE voir page 53) • concours Polytech A Bio, écrit via la banque Agro et épreuve commune TIPE à l'oral, pour maths spé BCPST • concours Polytech, écrit via e3a et épreuve commune TIPE à l'oral pour maths spé MP, PC et PSI • dossier et entretien pour maths spé (PT, TSI, ATS), DUT (Informatique, RT, GEII), BTS des secteurs de la domotique électronique, électrotechnique, automatisme, informatique et réseaux, L2 scientifique.

ESM St-Cyr Guer - Ecole spéciale militaire de Saint-Cyr

◆ 56 Guer ESM ☎ 02 97 70 72 15 www.st-cyr.terre.defense.gouv.fr S

Diplôme de l'École spéciale militaire de Saint-Cyr (conférant le diplôme d'ingénieur de l'ESM pour la filière sciences de l'ingénieur)

3 filières : management des hommes et des organisations • relations internationales et stratégie • sciences de l'ingénieur.
3 ans.

Coût total scolarité : gratuit

Admission en 1^{re} année du cycle ingénieur : concours propre "sciences économiques et sociales" ouvert aux classes prépas économiques et commerciales option économie • concours propre "lettres" ouvert aux classes prépas littéraires préparation ENS Ulm (A/L, B/L) et ENS Lyon • banque d'épreuves des concours communs polytechniques, filières MP, PC et PSI • avoir les conditions physiques requises.

IMT Atlantique Bretagne Pays de la Loire - Campus de Brest et Rennes

◆ 29 Brest 655 avenue du Technopôle Brest Iroise ☎ 02 29 00 11 11 www.imt-atlantique.fr S A

◆ 35 Cesson-Sévigné 2 rue de la Châtaigneraie, Campus de Rennes ☎ 02 99 12 70 00 www.imt-atlantique.fr S

Portes ouvertes : le 15/02/2018 de 9h à 17h

Mise en place d'un nouveau cursus de formation d'ingénieur généraliste "conjuguant numérique, énergies et environnement" (accessible sur concours Mines-Pont), à la rentrée 2018.

Diplôme d'ingénieur de Télécom Bretagne de l'Institut Mines-Télécom

S Formation temps plein

4 filières de 3^e année sur les campus de Brest, Rennes et Toulouse (3^e année de formation possible dans une autre école de l'Institut Mines-Télécom) : ingénierie des services et des affaires • ingénierie et intégration de systèmes • systèmes de traitement de l'information • systèmes logiciels et réseaux.
3 ans.

Coût total scolarité : 7 800 € (en 2016-2017, soit 2 600 € par an)

Admission en 1^{re} année du cycle ingénieur : concours commun Mines-Ponts pour maths spé MP, PC et PSI ou équivalent • concours commun Mines-Ponts via la banque filière PT pour maths spé PT*, PT ou équivalent • après validation du parcours L2-L3 STS mention Mathématiques à l'UBO, intégration à Télécom Bretagne en 1^{re} année de la formation d'ingénieur généraliste (Ce parcours est destiné en priorité aux étudiants « reçus-collés » de PACES).

A Formation en apprentissage

Spécialité réseaux et télécommunications en partenariat avec l'ITII Bretagne (2 profils en 3^e année : informatique-réseaux • réseaux-télécommunications).
3 ans.

Admission en 1^{re} année : dossier et entretiens pour titulaires d'un DUT ou d'un BTS dans les filières scientifiques ou techniques (DUT GEII, RT, MP, Informatique ou BTS Systèmes numériques, Electrotechnique) • admission possible après une prépa ATS ou TSI, intégré au programme du cercle passeport télécoms.

INSA Rennes - Institut national des sciences appliquées de Rennes

◆ 35 Rennes 20 avenue des Buttes de Coësmes ☎ 02 23 23 82 00 www.insa-rennes.fr A

Portes ouvertes : le 3/02/2018 de 9h30 à 17h

Diplôme d'ingénieur de l'Institut national des sciences appliquées de Rennes

Spécialité : électronique (conception et développement de techniques innovantes) en convention avec le CESI.
3 ans.

Admission en 1^{re} année : élèves-ingénieurs-es issu-e-s du 1^{er} cycle des établissements du groupe INSA (candidats internes) ; candidats externes, titulaires d'un Bac + 2 scientifique ou technique (DUT, CPGE, L2, etc.)

ISEN Brest - Institut supérieur de l'électronique et du numérique Brest

▲ 29 Brest 20 rue Cuirassé Bretagne ☎ 02 98 03 84 00 www.isen.fr A

Portes ouvertes : 20/01/2018, 17/02/2018 de 9h à 17h30

Diplôme d'ingénieur de l'Institut supérieur de l'électronique et du numérique de Brest

Spécialité : électronique et informatique industrielle en partenariat avec l'ITII Bretagne (3 profils en 3^e année : énergie et environnement • génie logiciel, big data et cloud computing • ingénierie des systèmes électroniques).
3 ans.

Admission en 1^{re} année : dossier et entretiens pour titulaires d'un DUT ou d'un BTS des filières scientifiques ou techniques (DUT GEII, MP, informatique ou BTS électrotechnique, systèmes numériques) • après validation du cycle préparatoire ISEN-ITII (voir page 55).



- ◆ Établissement public
- Établissement privé sous contrat
- ❖ Établissement privé hors contrat
- ▲ Établissement privé reconnu
- S Statut de l'étudiant «Scolaire» (formation temps plein)
- A Statut de l'étudiant «Apprenti» (formation en apprentissage)

en vidéo sur www.nadoz.org

22 Côtes-d'Armor



Les écoles d'ingénieurs se trouvent page 54.

Caulnes

◆ **CFPPA** 126 rue de Dinan, 22350 Caulnes.
☎ 02 96 83 82 53

www.caulnes.educagri.fr

▼ **CFA agricole** Route de Dinan, 22350 Caulnes. ☎ 02 96 83 82 53
<http://lycee.caulnes.free.fr>

JPO : le 17/02/2018 de 9h à 13h

Dinan

▼ **CFA de la Chambre de métiers et de l'artisanat des Côtes d'Armor - site de Dinan** Aucaleuc, La Croix Fresche Blanc, 22103 Dinan Cedex. ☎ 02 96 76 27 37
<http://cfa-cotesdarmor.fr>

JPO : le 17/03/2018 de 9h à 18h

◆ **IFSI (CH René Pléven)**,

74 rue Chateaubriand - CH René Pléven, 22100 Dinan. ☎ 02 96 87 63 30 (est situé 15 rue Jean Charcot Ker Siam)

www.ifs-i-fas-dinan-saint-malo.fr

■ **Lycée Cordeliers - Notre-Dame de la Victoire** 1 place des Cordeliers, 22102 Dinan Cedex. ☎ 02 96 85 89 00

www.cordeliers-ndvictoire.org
JPO : du 16/03/2018 au 17/03/2018 ;
le 16 de 17h à 20h et le 17 de 9h30 à 16h

◆ **Lycée la Fontaine des Eaux et SEP Ker Siam** 48 promenade Fontaine des Eaux,

22102 Dinan Cedex. ☎ 02 96 87 10 00

www.lycees-dinan.fr

JPO : le 03/02/2018 de 9h à 12h30

Gouarec

■ **Lycée Notre-Dame de Campostal - site de Gouarec** 4 rue Saint-Gilles, 22570 Gouarec. ☎ 02 96 24 90 01

www.lycee-campostal-gouarec.com

JPO : le 17/02/2018 de 10h à 18h,
le 17/03/2018 de 10h à 18h

Guingamp

◆ **Lycée Auguste Pavie** 13 rue Anatole Le Braz, 22205 Guingamp Cedex.

☎ 02 96 43 76 20

www.lycee-pavie.fr/1-31-Le-lycee-Auguste-Pavie.php

JPO : le 17/02/2018 de 9h à 16h30

■ **Lycée Montbareil** 2 rue du Maréchal Joffre, 22200 Guingamp. ☎ 02 96 43 78 50

www.montbareil.com

JPO : le 20/01/2018 de 9h à 13h pour le BTS,
le 16/03/2018 de 17h à 20h et le 17/03/2018
de 9h à 17h pour toutes les formations

■ **Lycée Notre-Dame** 21 rue des Capucins, 22205 Guingamp Cedex. ☎ 02 96 40 21 50

www.notredameguingamp.net

JPO : le 20/01/2018 de 9h à 17h pour

l'enseignement supérieur (BTS)

◆ **LP Jules Verne** Route de Corlay, 22205 Guingamp Cedex. ☎ 02 96 43 71 32

www.lyceesmetiers-jules-verne-guingamp.ac-rennes.fr

JPO : le 17/02/2018 de 9h à 16h

■ **UCO-BN (Université Catholique de l'Ouest Bretagne nord)** (UCO d'Angers) Campus de la Tour d'Avvergne, 22204 Guingamp Cedex. ☎ 02 96 44 46 46

www.uco-bn.fr

JPO : le 20/01/2018 et le 17/02/2018 de

10h à 17h

Lamballe

◆ **Lycée et SEP Henri Avril**

7 et 9 rue de Dinard, 22402 Lamballe.

☎ 02 96 50 70 70

www.lyceehenriavril.fr

JPO : le 24/03/2018 de 9h à 16h30

Langueux

■ **Ecole Saint-Ilan** 52 rue Saint Ilan, 22360 Langueux. ☎ 02 96 52 58 58

www.hortilan.com

JPO : le 03/02/2018 de 10h à 16h,
le 17/03/2018 de 10h à 16h, le 22/04/2018
de 10h à 18h, le 18/05/2018 de 16h à 19h30,
le 08/06/2018 de 16h à 19h30

Lannion

◆ **IFSI (CH Pierre Le Damany - CH Lannion-Trestlet)**, 22303 Lannion.

☎ 02 96 05 71 96

www.ch-lannion.fr

◆ **IUT de Lannion (Univ. Rennes 1)**
Rue E. Branly, 22302 Lannion Cedex.

☎ 02 96 46 93 00

www.iut-lannion.fr

JPO : le 10/02/2018 de 9h à 16h30

◆ **Lycée Félix le Dantec**

Rue des Cordiers, 22303 Lannion Cedex.

☎ 02 96 05 61 71

www.lycee-ledantec.ac-rennes.fr

JPO : le 10/02/2018 de 9h à 16h30 pour
le post-bac (BTS, CPGE)

■ **Lycée Saint Joseph - Bossuet**

4 rue de la Bienfaisance, 22304 Lannion

Cedex. ☎ 02 96 46 26 00

www.saintjosephlannion.fr

JPO : le 17/02/2018 de 9h à 17h, le 25/05/2018
de 17h à 20h, le 26/05/2018 de 9h à 13h

Loudéac

◆ **Lycée et SEP Fulgence Bienvenüe**
Rue Eon de l'Etoile, 22606 Loudéac Cedex.

☎ 02 96 66 87 00

www.lycee-fulgence-bienvenue-loudeac.ac-rennes.fr

JPO : du 16/03/2018 au 17/03/2018 ;
le 16 de 16h30 à 19h30 et le 17 de 9h à 12h,
le 18/05/2018 à partir de 17h

■ **Lycée Saint-Joseph** 42 rue de la Chèze, 22600 Loudéac. ☎ 02 96 66 10 66

www.saintjosephloudeac.fr

JPO : du 16/02/2018 au 17/02/2018 ;
le 16 de 17h30 à 21h et le 17 de 9h30 à 13h

■ **MFR**

31 rue Anatole Le Braz, 22605 Loudéac.

☎ 02 96 28 02 27

www.mfr-loudeac.asso.fr

JPO : le 03/02/2018, le 17/03/2018,
le 02/06/2018 de 9h à 17h

Merdrignac

▼ **CFA du Mené** 6 rue du Porhoët, 22230 Merdrignac. ☎ 02 96 28 41 61

www.lycee-merdrignac.educagri.fr

JPO : le 09/02/2018 de 15h30 à 18h,
le 14/03/2018 de 13h30 à 17h30, le 17/03/2018
de 9h à 17h, le 26/05/2018 de 9h à 12h30

◆ **Lycée du Mené** 6 rue du Porhoët, 22230 Merdrignac. ☎ 02 96 28 41 12

www.lycee-merdrignac.educagri.fr

JPO : le 09/02/2018 de 15h30 à 18h,
le 17/03/2018 de 9h à 17h, le 26/05/2018
de 9h à 12h30

Paimpol

◆ **Lycée et SEP Kerraoul** Avenue Gabriel le Bras, 22502 Paimpol. ☎ 02 96 55 34 30

www.lyceekerraoul-paimpol.ac-rennes.fr

JPO : le 17/02/2018 de 9h30 à 12h30 et de
13h30 à 16h30

◆ **LP maritime Pierre Loti** 1 rue Pierre Loti, 22501 Paimpol. ☎ 02 96 55 30 90

www.lycee-maritime-paimpol.fr

JPO : le 24/03/2018 de 9h à 12h30 et de
13h30 à 17h

Plérin

▼ **CFAI (antenne de Plérin)** La Prunelle, 7 rue du Bignon, 22192 Plérin Cedex.

☎ 02 96 74 71 59

www.formation-industries-bretagne.fr

JPO : le 10/02/2018, 17/03/2018 de 9h à 17h

▼ **CFA du bâtiment des Côtes d'Armor**
6 avenue Chalutier Sans Pitié, 22191 Plérin
Cedex. ☎ 02 96 79 89 79

www.ccca-btp.fr

JPO : le 17/03/2018 de 9h à 12h et de 13h30

Ploubazlanec

■ **LP Kersa la Salle** Château de Kersa, 22620 Ploubazlanec. ☎ 02 96 55 81 98

www.kersa.fr

JPO : le 20/01/2018 de 9h à 17h, le 24/03/2018
de 9h à 17h, le 09/06/2018 de 9h à 13h

Ploufragan

◆ **CNAM Zoopôle** Les Croix, 2 rue Camille Guérin, 22440 Ploufragan. ☎ 0972 311 312

www.cnam-bretagne.fr

JPO : le 31/03/2018 de 9h à 18h

▼ **CFA de la Chambre de métiers et de l'artisanat des Côtes d'Armor**
Campus de l'artisanat et des métiers,
22440 Ploufragan. ☎ 02 96 76 27 27

www.cfa-cotesdarmor.fr

JPO : le 17/03/2018 de 9h à 18h

▼ **CFA IFRIA Bretagne (antenne Ploufragan)**

Avipole Rue Camille Guérin, Zoopôle Les Croix, 22440 Ploufragan.

☎ 02 96 01 62 26

www.avipole-formation.fr

◆ **Ecole Vaucanson du CNAM**

Zoopôle les Croix, 2 rue Camille Guérin, 22440 Ploufragan. ☎ 0972 311 312

www.vaucanson-bretagne.fr

Plouisy

◆ **Lycée agricole Kernilien** Plouisy,

allée de Kernilien, 22200 Plouisy.

☎ 02 96 40 67 50

www.kernilien.fr

JPO : le 20/01/2018, le 17/03/2018 de 9h à 17h

Pommerit-Jaudy

■ **Lycée Pommerit** Le Chef du Bois, 22450 Pommerit-Jaudy. ☎ 02 96 91 35 63

www.lycee.pommerit.fr

JPO : le 27/01/2018 de 10h à 17h, le 28/01/2018
de 10h à 17h, le 16/03/2018 de 16h à 19h

Quessoy

■ **Lycée La Ville Davy** 51 rue de la Corderie, 22120 Quessoy. ☎ 02 96 42 52 00

www.lavilledavy.fr

JPO : le 03/02/2018 de 9h à 18h,
le 24/03/2018 de 9h à 18h, le 25/03/2018
de 10h à 18h, le 25/05/2018 de 17h à 20h

Quintin

◆ **LP Jean Monnet** 9 rue des Ursulines, 22800 Quintin. ☎ 02 96 74 86 26

www.lpjeanmonnet-quintin.ac-rennes.fr

Saint-Brieuc

■ **Askoria-site de Saint Brieuc**
12 rue du Vau Meno, 22005 Saint-Brieuc
Cedex 01. ☎ 02 96 78 86 20

www.askoria.eu

JPO : le 16/12/2017 de 9h à 13h,

le 24/03/2018 de 9h à 13h

◆ **CRD (Conservatoire à rayonnement départemental)** Villa Carmélie, 55 rue Pinot-Duclos, 22000 Saint-Brieuc.

☎ 02 96 94 21 85

www.saint-brieuc.fr/ville-dynamique/equipements-culturels/conservatoire-villa-carmelie/

JPO : le 09/06/2018 de 13h30 à 17h30

◆ **Ecole municipale des beaux-arts**

Emile Daubé Esplanade Georges Pompidou, 4 boulevard Charner, 22000 Saint-Brieuc. ☎ 02 96 01 26 56

www.mairie-saint-brieuc.fr

JPO : le 17/03/2018 de 14h à 18h

◆ **Faculté de droit et de science**

politique (site de Saint-Brieuc)
(Univ. Rennes 1) 2 avenue Antoine Mazier,

22000 Saint-Brieuc. ☎ 02 96 60 43 10

www.droit.univ-rennes1.fr/visiteur/Antenne-de-Saint-Brieuc

JPO : le 17/02/2018 de 9h à 17h

◆ **IFSI (sur le site de l'hôpital Yves le Foll)**, 10 rue Marcel Proust, 22027 Saint-Brieuc Cedex 01. ☎ 02 96 01 70 28

www.ch-stbrieuc.fr

JPO : le 20/01/2018 de 10h à 16h

◆ **IUT de Saint-Brieuc (Univ. Rennes 1)**
18 rue Henri Wallon, 22004 Saint-Brieuc
Cedex 01. ☎ 02 96 60 96 60

www.iutsb.univ-rennes1.fr

JPO : le 17/03/2018 de 9h à 16h

◆ **Lycée Chaptal** 6 allée Chaptal, 22015 Saint-Brieuc Cedex 01.

☎ 02 96 77 22 77

www.lycee-chaptal-saint-brieuc.ac-rennes.fr

JPO : le 17/02/2018 de 9h à 17h

◆ **Lycée Ernest Renan** 2 et 4 boulevard Hérault, 22021 Saint-Brieuc Cedex.

☎ 02 96 77 22 22

www.lycee-renan.fr

JPO : le 17/02/2018 de 9h à 13h

◆ **Lycée Eugène Freyssinet**
32 rue Mansart, 22023 Saint-Brieuc Cedex 01.

☎ 02 96 77 44 40

www.lycee-freyssinet.fr

JPO : le 17/02/2018 de 9h à 16h30

■ **Lycée polyvalent Sacré-Coeur La Salle**
2 boulevard J.B. de la Salle, 22003 Saint-Brieuc Cedex 01.

☎ 02 96 68 39 39

www.sacrecoeur22.com

JPO : le 09/02/2018 de 17h à 20

◆ **LP Jean Moulin avec section d'enseignement agricole**
3 rue du Vau Gicquel, 22070 Saint-Brieuc
Cedex 3. ☎ 02 96 75 12 30
www.lyceejeanmoulin.fr
JPO : le 17/02/2018 de 9h à 17h

◆ **Lycée Rabelais** 8 rue Rabelais,
22022 Saint-Brieuc Cedex.
☎ 02 96 68 32 70
www.lycee-rabelais-saint-brieuc.ac-rennes.fr
JPO : le 17/02/2018 de 9h à 16h30

■ **Pôle supérieur lycée Saint Brieuc**
47 boulevard Laënnec, 22005 Saint-Brieuc
Cedex 01. ☎ 02 96 94 31 11
www.polesup-stbrieuc.org
JPO : le 10/02/2018 de 9h à 17h30,
le 17/02/2018 de 9h à 17h30

◆ **UFR Activités physiques et sportives (site de Saint-Brieuc)** (Univ. Rennes 2)
2 avenue Antoine Mazier,
22015 Saint-Brieuc Cedex. ☎ 02 96 60 43 00
www.univ-rennes2.fr/campus-mazier/formations
JPO : le 17/02/2018 de 9h à 17h

◆ **UFR arts lettres communication (site de Saint-Brieuc)** (Univ. Rennes 2)
Campus Mazier, 2 avenue Antoine Mazier,
22015 Saint-Brieuc Cedex 01.
☎ 02 96 60 43 00
www.univ-rennes2.fr/campus-mazier
JPO : le 17/02/2018 de 9h à 17h

◆ **UFR Sciences sociales (site de Saint-Brieuc)** (Univ. Rennes 2) 2 avenue Antoine
Mazier, 22015 Saint-Brieuc Cedex 1.
☎ 02 96 60 43 00
www.univ-rennes2.fr/campus-mazier
JPO : le 17/02/2018 de 9h à 17h

Saint-Quay-Portrieux

◆ **LP hôtelier la Closerie**
Rue Pierre Loti, 22410 Saint-Quay-Portrieux.
☎ 02 96 70 80 70
www.lyceelaclisserie.fr/fr
JPO : le 17/02/2018 de 9h à 17h

29 Finistère



Les écoles d'ingénieurs se trouvent page 54.

Brest

▲ **BBS (Brest Business School)**
Campus de Brest, 2 avenue de Provence,
29238 Brest Cedex 03. ☎ 02 98 34 44 44
www.brest-bs.com
JPO : le 10/02/2018 de 12h à 17h30

▼ **CFA de la CCI métropolitaine Bretagne Ouest (ex-CCI Brest)** Guipavas,
465 rue de Kerlaurent, 29200 Brest Cedex 9.
☎ 02 29 00 60 60
www.ifac-brest.fr
JPO : le 17/03/2018 de 9h à 17h

▼ **CFAI (antenne de Brest) zone de Kergonan**, 8 bis rue Ferdinand de Lesseps,
29802 Brest cedex 9. ☎ 02 98 02 03 30
www.formatio-industries-bretagne.fr
JPO : le 10/02/2018, le 17/03/2018 de 9h à 17h

❖ **Coiffure Esthétique Epsilon** 1 bis rue
Bossuet, 29200 Brest. ☎ 02 98 01 29 19
www.ecoleepsilon.fr

◆ **CRR (Conservatoire à rayonnement régional de Brest métropole)** 16 rue du
Château, 29200 Brest. ☎ 02 98 00 89 99
www.conservatoire-brest.com
JPO : le 17/03/2018 de 14h à 17h

◆ **Ecole de sages-femmes**
(Univ. de Bretagne Occidentale) 22 avenue
Camille Desmoulins, 29238 Brest Cedex 03.
☎ 02 98 01 71 65
www.univ-brest.fr
JPO : le 17/02/2018 de 9h à 17h

◆ **EESAB (Ecole européenne supérieure d'art de Bretagne - site de Brest)**
18 rue du Château, 29200 Brest.
☎ 02 98 00 87 20
www.eesab.fr
JPO : le 17/02/2018

◆ **IAE (Univ. de Bretagne Occidentale)**
12 rue de Kergoat, 29238 Brest Cedex 03.
☎ 02 98 01 60 39
www.iae.univ-brest.fr
JPO : le 17/02/2018 de 9h à 17h

❖ **ELYTIS Business School** Place Albert 1^{er},
2 rue Auguste Kervenn, 29200 Brest.
☎ 02 98 42 22 20
www.elytis.fr
JPO : le 17/03/2018 de 10h à 17h

◆ **Faculté de droit, économie, gestion et AES** (Univ. de Bretagne Occidentale)
12 rue de Kergoat, 29238 Brest Cedex 03.
☎ 02 98 01 60 23
<http://formations.univ-brest.fr/fr/index.html>
JPO : le 17/02/2018 de 9h à 17h

◆ **Faculté des sciences du sport et de l'éducation** (Univ. de Bretagne Occidentale)
20 avenue Le Gorgeu, 29238 Brest Cedex
03. ☎ 02 98 01 71 47
www.univ-brest.fr/ufu-sport
JPO : le 17/02/2018 de 9h à 17h

❖ **Idpces** 2 rue Auguste Kervenn,
29200 Brest. ☎ 02 98 44 27 62
www.idpces-brest.com
JPO : le 02/12/2017, le 09/12/2017,
le 16/12/2017... tous les samedis de
décembre 2017 à mars 2018 de 9h30 à 12h30

◆ **IFMK (Institut de formation en masso-kinésithérapie)** Faculté de Médecine,
22 avenue Camille Desmoulins, 29238 Brest.
☎ 02 98 01 64 73
www.chu-brest.fr/fr/recherche-universite/nos-formations

◆ **IFSI (CHU de Brest)** CHU de la Cavale
Blanche, Boulevard Tanguy Prigent,
29609 Brest Cedex. ☎ 02 98 34 23 84
www.chu-brest.fr
JPO : le 03/02/2018 de 9h à 17h

◆ **IPAG (Institut de préparation à l'administration générale)** (Univ. de
Bretagne Occidentale) 20 rue Duquesne,
29238 Brest Cedex 03. ☎ 02 98 01 63 34
www.univ-brest.fr/ipag
JPO : le 17/02/2018 de 9h à 17h

■ **ITES (Institut pour le travail éducatif et social (site de Brest))** ZAC de Kergaradec -
Guipavas, 170 rue Jules Janssen,
29806 Brest Cedex 09. ☎ 02 98 34 60 60
www.ites-formation.com
JPO : le 18/11/2017 de 9h à 12h30

■ **IRFSS Bretagne (Institut régional de formation sanitaire et sociale de la Croix Rouge française de Brest)**
460 rue Jurien de la Gravière,
29200 Brest. ☎ 02 98 44 27 65
<http://irfss-bretagne.croix-rouge.fr>
JPO : le 27/01/2018 de 10h à 16h

◆ **IUT de Brest** (Univ. de Bretagne Occidentale) Rue de Kergoat,
29238 Brest Cedex 03. ☎ 02 98 01 60 50
www.iut-brest.fr
JPO : le 17/02/2018 de 9h à 17h

◆ **Lycée Amiral Ronarch** 3 rue Mozart,
29231 Brest Cedex 03. ☎ 02 98 31 89 89
www.lycee-ronarch-brest.ac-rennes.fr
JPO : le 17/02/2018 de 9h à 12h30

■ **Lycée Estran Charles de Foucauld**
32 rue de Quimper, 29238 Brest Cedex 2.
☎ 02 98 02 12 54
www.estran-brest.fr
JPO : du 09/02/2018 au 10/02/2018 ;
le 9 de 17h30 à 20h et le 10 de 9h à 13h

■ **Lycée et SEP Estran Fénelon**
Ker Stears, 105 chemin de Ker Stears,
29238 Brest Cedex 2. ☎ 02 98 44 17 08
<http://estran-brest.fr>
JPO : du 09/02/2018 au 10/02/2018 ;
le 9 de 17h à 20h et le 10 de 9h à 13h

◆ **Lycée et SEP Vauban** Rue de Kerichen,
29225 Brest Cedex 02. ☎ 02 98 80 88 00
www.lycee-vauban-brest.ac-rennes.fr
JPO : le 17/02/2018 de 9h à 16h

■ **Lycée Javouhey** 4 rue du Rempart,
29238 Brest Cedex. ☎ 02 98 45 17 70
www.javouhey-brest.fr
JPO : du 16/02/2018 au 17/02/2018 ;
le 16 de 17h à 20h et le 17 de 9h à 13h

◆ **Lycée Jules Lesven**
34 rue Jules Lesven, 29225 Brest Cedex 02.
☎ 02 98 43 56 00
www.lycee-jules-lesven.org
JPO : le 17/02/2018 de 9h à 17h

■ **Lycée La Croix Rouge La Salle**
2 rue Mirabeau, 29229 Brest Cedex 02.
☎ 02 98 47 81 00
www.lacroixrouge-brest.fr
JPO : le 16/02/2018 de 17h à 20h et
le 17/02/2018 de 9h à 13h pour l'enseignement
supérieur (BTS, CPGE)

◆ **Lycée La Pérouse - Kerichen**
Rue Prince de Joinville, 29225 Brest Cedex 2.
☎ 02 98 43 82 00
www.lycee-kerichen.org
JPO : le 17/02/2018 de 9h à 16h30

Tréguier

◆ **Lycée polyvalent Joseph Savina**
Place de la République, 22220 Tréguier.
☎ 02 96 92 32 63
www.lycee-savina.fr
JPO : le 17/02/2018 de 9h30 à 17h

◆ **Lycée naval de Brest** BCRM Brest -
CIN Brest, Avenue de l'Ecole Navale,
29240 Brest Cedex 09. ☎ 02 98 22 25 02
www.defense.gouv.fr/marine/ressources-humaines/ecoles-et-formations
JPO : le 17/02/2018 de 9h à 16h

◆ **Lycée polyvalent Dupuy de Lôme**
34 rue Dupuy de Lôme, 29287 Brest Cedex.
☎ 02 98 45 03 81
www.lycee-dupuydelome-brest.ac-rennes.fr
JPO : le 17/03/2018 de 9h à 14h

■ **LP la Croix Rouge La Salle**
2 rue Mirabeau, 29229 Brest Cedex 02.
☎ 02 98 47 81 00
www.lacroixrouge-brest.fr
JPO : du 16/03/2018 au 17/03/2018 ;
le 16 de 17h à 20h et le 17 de 9h à 13h

■ **Lycée Sainte Anne** 20 rue Lamotte
Picquet, 29200 Brest. ☎ 02 98 44 76 82
www.sainte-anne-brest.fr
JPO : du 16/02/2018 au 17/02/2018 ;
le 16 de 17h à 20h et le 17 de 9h à 13h

◆ **UFR d'odontologie** (Univ. de Bretagne Occidentale) 22 avenue Camille Desmoulins,
29238 Brest Cedex 03.
☎ 02 98 01 72 16
www.univ-brest.fr/ufu-odontologie
JPO : le 17/02/2018 de 9h à 17h

◆ **Établissement public**
■ **Établissement privé sous contrat**
❖ **Établissement privé hors contrat**
▲ **Établissement privé reconnu**
● **Établissement consulaire** (dépend d'une chambre de commerce et d'industrie ou d'une chambre de métiers)
▼ **CFA** (Centre de formation d'apprentis)
IFSI : Institut de formation en soins infirmiers
LP : Lycée professionnel
SEP : Section d'enseignement professionnel
MFR : Maison familiale rurale
JPO : Journées Portes ouvertes

◆ UFR lettres et sciences humaines faculté Victor Segalen (Univ. de Bretagne Occidentale) 20 rue Duquesne, 29238 Brest Cedex 03. ☎ 02 98 01 63 22 www.univ-brest.fr/UFR-Lettres-et-Sciences-Humaines
JPO : le 17/02/2018 de 9h à 17h

◆ UFR médecine et sciences de la santé (Univ. de Bretagne Occidentale) 22 avenue Camille Desmoulins, 29238 Brest Cedex 03. ☎ 02 98 01 64 73 www.faculte-medecine-brest.fr
JPO : le 17/02/2018 de 9h à 17h

◆ UFR sciences et techniques (Univ. de Bretagne Occidentale) 6 avenue Victor le Gorgeu, 29238 Brest Cedex 03. ☎ 02 98 01 61 19 www.univ-brest.fr/ufr-sciences
JPO : le 17/02/2018 de 9h à 17h

Carhaix-Plouguer

◆ Lycée polyvalent Paul Sérusier Avenue de Waldkappel, 29837 Carhaix-Plouguer Cedex. ☎ 02 98 99 29 29 www.lycee-serusier.fr
JPO : du 16/03/2018 au 17/03/2018 ; le 16 de 15h30 à 19h et le 17 de 9h à 12h

Châteaulin

◆ Lycée de l'Aulne 31 Rocade de Parc Bihan, 29150 Châteaulin. ☎ 02 98 86 05 43 www.cmk29.educagri.fr/le-lycee-de-laulne.html
JPO : le 10/02/2018 de 9h à 13h pour les formations post-bac, le 16/03/2018 de 16h à 19h pour toutes les formations, le 17/03/2018 pour toutes les formations

◆ Lycée Jean Moulin 10 rue du Lycée, 29150 Châteaulin. ☎ 02 98 86 12 15 <http://jeanmoulinchateaulin.com>
JPO : le 24/03/2018 de 9h30 à 12h30

■ Lycée Saint-Louis 63 Grand'rue, 29150 Châteaulin. ☎ 02 98 86 59 00 www.saint-louis29.fr
JPO : du 16/02/2018 au 17/02/2018 ; le 16 de 17h à 19h et le 17 de 9h à 12h30

Combrit

▲ Nautisme en Bretagne - Pôle nautique de Sainte-Marine 5 rue Ar Pussou, Kerobistin 29120 Combrit. ☎ 02 98 10 58 83 www.nautisembretagne.fr

Concarneau

▲ Centre nautique des Glénans 8 place Philippe Viannay, 29185 Concarneau Cedex. ☎ 02 98 97 74 66 www.glenans.asso.fr

▲ INB (Institut nautique de Bretagne) 2 rue Bayard, 29182 Concarneau Cedex. ☎ 02 98 50 84 84 www.institut-nautique.com
JPO : du 09/03/2018 au 10/03/2018 ; le 9 de 17h à 20h et le 10 de 10h à 17h

■ Lycée et SEP Saint Joseph - Saint Marc (site de Concarneau) 61 rue Bayard, 29187 Concarneau Cedex. ☎ 02 98 97 03 13 www.stjoseph-stmarc.fr
JPO : le 17/02/2018 de 9h à 17h

Douarnenez

◆ Lycée Jean-Marie le Bris 2 place du Lycée, 29172 Douarnenez Cedex. ☎ 02 98 92 48 13 www.lycee-jeanmarielebris.fr
JPO : le 10/02/2018 de 8h30 à 12h30

Ergué-Gabéric

▼ CFA TL - AFTRAL (AFTRAL CFA Transport Logistique) et ▼ AFTRAL - TL 17 rue Trédodet, 29500 Ergué-Gabéric. ☎ 02 98 90 19 33 www.aftral.com
JPO : le 10/03/2018, le 17/03/2018, le 07/04/2018 de 9h à 12h et de 13h30 à 17h

Fouesnant

◆ Lycée agricole de Bréhoulou Bréhoulou, 29170 Fouesnant. ☎ 02 98 56 00 04 www.brehoulou.fr
JPO : le 27/01/2018 de 10h à 12h pour les BTS, le 17/03/2018 de 9h à 12h30 et le 14/04/2018 de 9h à 12h30 pour toutes les formations

Hanvec

▼ CFA agricole de Kerliver Domaine de Kerliver, 29460 Hanvec. ☎ 02 98 20 00 08 www.kerliver.com
JPO : le 10/02/2018 de 9h à 12h30, le 17/03/2018 de 9h à 17h, le 20/04/2018 de 15h30 à 18h, le 25/05/2018 de 15h30 à 18h

Landerneau

■ IFSO (Institut de formation d'aides-soignants) Route de Penclan, 29207 Landerneau Cedex. ☎ 02 98 21 55 60 www.ifso-asso.org

◆ Lycée et SEP de l'Elorn 10 place Saint Houardon, 29207 Landerneau Cedex. ☎ 02 98 85 12 71 www.lycee-elorn-landerneau.ac-rennes.fr
JPO : le 17/03/2018 de 9h à 16h

■ Lycée et SEP Saint-Joseph Route de Penclan, 29208 Landerneau Cedex. ☎ 02 98 85 02 58 www.les-2-rives.fr

JPO : le 10/02/2018 de 9h à 12h spécial enseignement supérieur, le 16/03/2018 de 17h à 20h et le 17/03/2018 de 9h à 13h pour l'ensemble des formations

■ Lycée Saint-Sébastien - Les 2 rives 4 rue H de Guébriant, 29208 Landerneau Cedex. ☎ 02 98 85 12 55 www.les-2-rives.fr

JPO : du 16/03/2018 au 17/03/2018 ; le 16 de 17h à 20h et le 17 de 9h à 13h et sur le site du Lycée Saint-Joseph le 10/02/2018 de 9h à 12h spécial enseignement supérieur

Landivisiau

◆ Lycée du Léon 25 boulevard de la République, 29406 Landivisiau Cedex. ☎ 02 98 24 44 44 www.lyceeduleon-landivisiau.ac-rennes.fr
JPO : du 23/03/2018 au 24/03/2018 ; le 23 de 16h30 à 19h30 et le 24 de 9h à 12h

Le Faou

■ MFR 68 route du Cranou, 29590 Le Faou. ☎ 02 98 81 93 07 www.mfr-rumengol.com
JPO : le 03/02/2018 de 9h à 17h, le 15/03/2018 de 17h à 20h, le 16/03/2018 de 9h à 17h, le 19/05/2018 de 9h à 17h, le 23/06/2018 de 9h à 17h

Lesneven

■ IREO Route de Plouider, 29260 Lesneven. ☎ 02 98 83 33 08 www.ireo.org
JPO : le 02/02/2018 de 17h à 20h, le 03/02/2018 de 9h à 17h, le 16/03/2018 de 17h à 20h, le 17/03/2018 de 9h à 17h

■ Lycée Saint-François Notre-Dame 1 rue des Récollets, 29260 Lesneven. ☎ 02 98 83 09 44 www.sfnf.fr
JPO : du 09/02/2018 au 10/02/2018 ; le 9 de 17h à 20h et le 10 de 9h à 14h

Loctudy

▲ Klaxon rouge Domaine du Dourdy, 29750 Loctudy. ☎ 02 98 87 94 93 <http://klaxonrouge.com>

Lopérec

■ Lycée agricole le Nivot Le Nivot, 29590 Lopérec. ☎ 02 98 81 10 04 www.lenivot.com
JPO : du 09/02/2018 au 10/02/2018 ; le 9 de 16h à 18h et le 10 de 9h à 18h, le 17/03/2018 de 9h à 18h

Morlaix

■ Askoria-site de Morlaix 87 route de Callac, 29679 Morlaix. ☎ 02 98 63 23 00 www.askoria.eu
JPO : le 24/03/2018 de 9h à 13h

◆ IFSI (CH pays de Morlaix) 15 rue Kersaint Gilly, 29672 Morlaix. ☎ 02 98 62 61 98 www.ch-morlaix.fr
JPO : le 18/11/2017 de 9h à 12h30

◆ IUT de Brest (site de Morlaix) (Univ. de Bretagne Occidentale) 43 quai de Léon, 29600 Morlaix. ☎ 02 98 15 10 36 www.iut-brest.fr
JPO : le 10/02/2018 de 9h à 17h

◆ Lycée de Suscinio Ploujean, Suscinio, 29600 Morlaix. ☎ 02 98 72 03 22 www.cmk29.educagri.fr/le-lycee-de-suscinio.html
JPO : le 17/02/2018 de 9h à 12h30, le 16/03/2018 de 17h15 à 20h, le 26/05/2018 de 9h à 12h30

■ LP Notre Dame du Mur - le Porsmeur 19 rue du Pouffanc, 29678 Morlaix Cedex. ☎ 02 98 88 18 69 <http://lycee.ecmorlaix.fr>
JPO : du 16/03/2018 au 17/03/2018 ; le 16 de 17h à 20h et le 17 de 9h à 12h

◆ LP Tristan Corbière 16 rue de Kerveguen, 29671 Morlaix Cedex. ☎ 02 98 88 62 77 www.lyceetristancorbriere.fr
JPO : le 17/03/2018 de 9h à 17h

◆ Lycée Tristan Corbière 16 rue de Kerveguen, 29671 Morlaix Cedex. ☎ 02 98 88 62 77 www.lyceetristancorbriere.fr
JPO : le 17/03/2018 de 9h à 17h

Plabennec

■ MFR 15 rue des Ecoles, 29860 Plabennec. ☎ 02 98 40 40 73 www.mfr-plabennec-ploudaniel.fr
JPO : le 02/02/2018 de 17h à 19h, le 03/02/2018 de 9h à 17h, le 16/03/2018 de 17h à 19h, le 17/03/2018 de 9h à 17h

Pleyben

◆ LP du bâtiment Rue de Kerven, 29190 Pleyben. ☎ 02 98 26 76 76 www.lycee-des-metiers-du-batiment-pleyben.ac-rennes.fr
JPO : du 23/03/2018 au 24/03/2018 ; le 23 de 14h à 19h et le 24 de 9h à 13h

Plomelin

■ Lycée de l'horticulture et du paysage de Kerbernez Kerbernez, 29700 Plomelin. ☎ 02 98 94 42 24 www.lycee-kerbernez.com
JPO : le 16/02/2018 de 17h à 19h, le 17/02/2018 de 9h à 16h

Plouhinec

◆ LP Jean Moulin 27 rue de la République, 29780 Plouhinec. ☎ 02 98 70 12 12 www.lp-jmoulin-plouhinec.ac-rennes.fr/afaccueil.htm

Pont-de-Buis-lès-Quimerch

◆ LP Rue de Logodec, 29590 Pont-de-Buis-lès-Quimerch. ☎ 02 98 73 01 65 www.lppontdebus.ac-rennes.fr
JPO : le 10/02/2018 de 9h à 12h, le 26/05/2018 de 9h à 12h

Pont-l'Abbé

◆ Lycée René Laënnec 61 rue du Lycée, 29123 Pont-l'Abbé Cedex. ☎ 02 98 66 07 70 www.lycee-laennec-pontlabbe.ac-rennes.fr
JPO : le 17/02/2018 de 9h30 à 12h30

■ Lycée Saint-Gabriel Rue Jean Lautredou, 29125 Pont-l'Abbé Cedex. ☎ 02 98 66 08 44 www.saint-gabriel.fr
JPO : le 17/02/2018 de 9h à 17h

Poullan-sur-Mer

■ MFR 2 route Park ar Menez, 29100 Poullan-sur-Mer. ☎ 02 98 74 04 01 www.mfr-poullan.org
JPO : le 03/02/2018 de 9h à 18h, le 16/03/2018 de 17h à 20h, le 17/03/2018 de 9h à 18h

Quimper

◆ CEMEA (Centre d'entraînement aux méthodes d'éducation active) 92 rue du Frugy, 29337 Quimper Cedex. ☎ 02 98 90 10 78 www.chemea.asso.fr

▼ CFA de la Chambre de métiers et de l'artisanat du Finistère 24 route de Cuzon, 29196 Quimper. ☎ 02 98 76 46 35 <http://campusdesmetiers29.bzh/>
JPO : du 16/03/2018 au 17/03/2018 ; le 16 de 14h à 19h et le 17 de 9h à 16h

▼ CFA de l'IFRIA Bretagne Moulin des Landes, 5 rue Pierre Trémintin, 29000 Quimper. ☎ 02 98 64 55 51 www.ifria-Bretagne.fr

◆ CRD (Conservatoire à rayonnement départemental) 5 rue des Douves, 29000 Quimper. ☎ 02 98 95 46 54 <http://cmad.quimper.bzh>

◆ EESAB (Ecole européenne supérieure d'art de Bretagne - site de Quimper) 8 esplanade François Mitterrand, 29000 Quimper. ☎ 02 98 55 61 57 www.eesab.fr
JPO : le 21/02/2018 de 10h à 17h

● EMBA (Ecole Management Bretagne Atlantique) 1 avenue de la Plage des Gueux, 29000 Quimper. ☎ 02 98 10 16 16 www.emba.fr
JPO : le 17/03/2018 de 10h à 17h

◆ ELYTIS Business School 2 rue du Couédic, 29000 Quimper. ☎ 02 98 55 70 40 www.elytis.fr

❖ **EXAouest formations** 110 Boulevard de Créac'h Gwen, 29000 Quimper.
☎ 02 98 55 47 95
www.exaouest-formations.fr
JPO : le 10/02/2018 de 9h30 à 17h30

◆ **IFSI (Cornouaille Quimper)**
1 rue Etienne Gourmelen,
29107 Quimper Cedex. ☎ 02 98 98 66 82
www.ifsiquimper.fr

◆ **IUT de Quimper** (Univ. de Bretagne Occidentale) 2 rue de l'université,
29334 Quimper Cedex. ☎ 02 98 90 02 27
www.univ-brest.fr/iutquimp
JPO : le 10/02/2018 de 9h à 17h

◆ **Lycée Brizeux** 6 rue Bourg les Bourgs,
29191 Quimper Cedex. ☎ 02 98 55 38 47
www.lycee-brizeux.fr
JPO : le 16/02/2018 de 17h30 à 19h30,
le 17/02/2018 de 10h à 14h pour les CPGE,
le 24/03/2018 de 9h à 12h pour le lycée

◆ **Lycée de Cornouaille** 8 avenue des Oiseaux,
29191 Quimper Cedex. ☎ 02 98 65 80 80
www.lyceedecornouaille.fr
JPO : le 17/02/2018 de 14h à 17h

◆ **Lycée général et technologique et SEP Yves Thépôt** 28 avenue Yves Thépôt,
29104 Quimper Cedex. ☎ 02 98 90 25 97
www.lycee-thepot.org
JPO : le 17/03/2018 de 9h à 16h30

■ **Lycée Kerustum** 12 allée de Kerustum,
29101 Quimper Cedex. ☎ 02 98 64 04 40
www.kerustum.org
JPO : le 17/02/2018 de 9h à 17h, le 17/03/2018
de 9h à 13h, le 23/05/2018 de 13h30 à 17h

■ **Lycée le Likès** 20 place de la Tourbie,
29196 Quimper Cedex. ☎ 02 98 95 04 86
www.likes.org
JPO : du 16/02/2018 au 17/02/2018 ;
le 16 de 17h à 20h et le 17 de 9h à 13h

■ **Lycée polyvalent Le Paraclet**
35 avenue des Glénan, 29018 Quimper Cedex.
☎ 02 98 55 54 38
www.leparaclet.org
JPO : le 17/02/2018 de 9h à 17h

■ **Lycée Sainte Thérèse** 56 avenue de
Remscheid, 29337 Quimper Cedex.
☎ 02 98 64 44 30
www.sainte-therese-quimper.org
JPO : le 17/02/2018 de 9h à 17h

◆ **Lycée technologique Jean Chaptal**
35 chemin des Justices, 29105 Quimper
Cedex. ☎ 02 98 55 47 46
www.lycee-chaptal.fr
JPO : le 09/02/2018 de 17h à 19h30 pour
le post-bac

◆ **Pôle universitaire Pierre-Jakez Hélias**
(Univ. de Bretagne Occidentale)
18 avenue de la Plage des Gueux,
29018 Quimper Cedex. ☎ 02 90 94 48 00
www.univ-brest.fr/pole_quimper
JPO : le 10/02/2018 de 9h à 17h

❖ **SUP'IROISE** 2 boulevard de Creach Gwen,
29000 Quimper. ☎ 02 98 53 72 91
www.sup-iroise.fr

Quimperlé

◆ **Lycée Kerneuzec** Kerneuzec,
29391 Quimperlé Cedex. ☎ 02 98 96 48 00
<http://lyceedekerneuzec.fr>
JPO : le 17/02/2018 de 9h à 12h

Roscoff

◆ **Station biologique** Place Georges
Teissier, 29680 Roscoff Cedex.
☎ 02 98 29 23 23
www.upmc.fr/fr/index.html
JPO : le 03/03/2018 de 14h à 18h

Saint-Pol-de-Léon

▼ **ISFFEL (Institut supérieur de formation fruits et légumes)** Pen ar Prat,
29250 Saint-Pol-de-Léon. ☎ 02 98 29 03 15
www.isffel.fr
JPO : le 09/02/2018 de 16h30 à 19h,
le 10/02/2018 de 9h à 12h et de 14h à 17h,
le 16/03/2018 de 16h30 à 19h

■ **Lycée ND du Kreisker** 2 rue Cadiou,
29250 Saint-Pol-de-Léon. ☎ 02 98 69 13 08
www.lekreisker.fr
JPO : du 16/03/2018 au 17/03/2018 ; le 16 de
16h30 à 19h30 et le 17 de 9h30 à 12h30

Saint-Renan

■ **MFR de l'Iroise** 4 route de Mengleuz,
29290 Saint-Renan. ☎ 02 98 84 21 58
www.mfr-strenan.com
JPO : le 03/02/2018 de 9h à 17h, le 16/03/2018
de 17h à 20h, le 17/03/2018 de 9h à 17h,
le 26/05/2018 de 9h à 17h

Treffogat

◆ **LP maritime du Guilvinec**
Avenue Jos Quiniou, 29730 Treffogat.
☎ 02 98 58 96 00
www.lycee-maritime-guilvinec.com
JPO : du 23/03/2018 au 24/03/2018 ; le 23
de 15h30 à 19h30 et le 24 de 9h30 à 12h30

Trégunc

■ **LP Saint Joseph - Saint Marc** (site de Trégunc) 12 rue de Kerfeunteun,
29910 Trégunc Cedex. ☎ 02 98 97 62 39
www.stjoseph-stmarc.fr/
JPO : le 17/02/2018 de 9h à 17h

35 Ille-et-Vilaine



Les écoles d'ingénieurs se trouvent page 54.

Bain-de-Bretagne

■ **LP Saint-Yves** Rue Sainte Emerance,
35470 Bain-de-Bretagne. ☎ 02 99 43 71 78
www.saintyves-bain.fr
JPO : le 20/01/2018 de 9h à 13h, le 17/03/2018
de 9h à 13h, le 25/05/2018 de 17h à 19h
(le 13/01/2018 de 9h à 13h spéciale prépa
concours paramédicaux)

Bruz

▼ **CFA de la CCI d'Ille et Vilaine - Faculté des métiers** Campus de Ker Lann, Avenue des frères Montgolfier, 35170 Bruz Cedex.
☎ 02 99 05 45 45
www.fac-metiers.fr
JPO : le 10/02/2018 de 9h à 16h,
le 29/03/2018 de 16h à 20h

▼ **CFA de la chambre de métiers et de l'artisanat d'Ille et Vilaine - Faculté des Métiers** Campus de Ker Lann Rue des frères Montgolfier, 35172 Bruz Cedex.
☎ 02 99 05 45 55
www.fac-metiers.fr
JPO : le 10/02/2018 de 9h à 16h,
le 29/03/2018 de 16h à 20h

▼ **CFA de la propreté de l'INHNI**
Campus de Ker Lann, rue Urbain Leverrier,
35170 Bruz Cedex. ☎ 02 99 26 10 80
www.inhni.com
JPO : le 27/01/2018 de 10h à 16h

▼ **CFAI (antenne de Bruz)** Campus de Ker Lann, Rue Henri Moissan, 35174 Bruz Cedex.
☎ 02 99 52 54 54
www.formation-industries-bretagne.fr
JPO : le 10/02/2018 de 9h à 17h,
le 17/03/2018 de 9h à 17h

▼ **CFA de PROMOTRANS** Campus de Ker-Lann, rue Urbain Leverrier, 35170 Bruz.
☎ 02 99 52 55 34
www.promotrans.fr
JPO : le 13/01/2018 de 9h30 à 14h30,
le 10/02/2018 de 9h30 à 16h30, le 17/03/2018
de 9h30 à 16h30

● **Faculté des métiers de la CCI d'Ille et Vilaine** Campus de Ker Lann, Avenue des frères Montgolfier, 35170 Bruz Cedex.
☎ 02 99 05 45 45
www.fac-metiers.fr
JPO : le 10/02/2018 de 9h à 16h,
le 29/03/2018 de 16h à 20h

■ **ICR (Institut Catholique de Rennes)**
(Institut catholique de Rennes) Campus de
Ker Lann, rue Blaise Pascal, 35170 Bruz.
☎ 02 99 05 84 75
www.icrennes.org
JPO : le 10/02/2018 de 10h à 16h

❖ **IHECF (Institut des hautes études comptables et financières)** Campus de Ker Lann, rue Pierre de Maupertuis, 35172 Bruz Cedex. ☎ 02 99 57 11 26
www.ihecf.fr
JPO : le 27/01/2018, le 03/03/2018 ; de 10h à 17h

▲ **IO Rennes (Institut d'ostéopathie)**
Campus Rennes Atalante Ker Lann , 6 rue
Blaise Pascal, 35170 Bruz. ☎ 02 99 57 19 62
www.osteoo-rennes.fr
JPO : le 09/12/17, le 20/01/2018,
le 10/02/2018, le 17/03/2018, le 14/04/2018,
le 16/06/2018 de 9h30 à 12h et de 14h à 17h

Cardroc

▲ **Centre équestre La Foucheraie**
La Foucheraie, 35190 Cardroc.
☎ 02 99 45 82 55
www.lafoucheraie.com

Cesson-Sévigné

▼ **AFTRAL - CFA transport logistique**
ZI Sud Est, Rue des Charmilles,
35514 Cesson-Sévigné. ☎ 02 99 32 10 22
www.afttral.com
JPO : le 10/03/2018, le 17/03/2018 de 9h à 17h

❖ **Ecofac Business School** 32 rue du
Chêne Germain, 35510 Cesson-Sévigné.
☎ 02 23 30 00 11
www.ecofac-bs.com

▼ **ESCCOT (Ecole supérieure de commerce, de communication et de tourisme)** 29 avenue des Peupliers,
35510 Cesson-Sévigné. ☎ 02 99 83 44 83
www.groupe-escot.fr
JPO : le 27/01/2018 de 9h30 à 17h,
le 10/03/2018 de 9h30 à 17h, le 14/04/2018
de 9h à 13h

■ **Lycée et SEP Frédéric Ozanam**
99 rue de la Chalotais, 35577 Cesson-Sévigné
Cedex. ☎ 02 99 83 97 40
www.lycee-ozanam35.fr
JPO : du 02/02/2018 au 03/02/2018 ;
le 2 de 16h30 à 19h30 et le 3 de 8h30 à 12h30

❖ **SUPINFO** 1 Avenue Belle Fontaine,
35510 Cesson-Sévigné. ☎ 01 53 35 97 00
www.supinfo.com
JPO : le 09/12/2017, le 03/02/2018, le 17/03/2018,
le 06/07/2018, le 15/09/2018 de 10h à 17h

❖ **TOTEM FORMATION**
9 rue des Charmilles, 35510 Cesson-Sévigné.
☎ 02 99 59 13 10
www.totemformation.fr
JPO : le 02/12/2017 de 9h à 13h,
le 27/01/2018 de 9h à 16h, le 21/02/2018
de 17h à 21h, le 26/02/2018 de 9h à 16h

Chantepie

❖ **AFOREM** ZI Sud est, 21 rue du Bignon,
35135 Chantepie. ☎ 02 99 35 46 00
www.aforem.fr

Chartres de Bretagne

▲ **Comité régional de natation de Bretagne, ERFAN**, 9 rue Léo Lagrange,
35131 Chartres de Bretagne. ☎ 06 71 19 24 58

Dinard

◆ **Campus de l'excellence sportive de Bretagne** 24 rue des Marettes,
35802 Dinard Cedex. ☎ 02 99 16 34 16
www.campus-sport-bretagne.fr
JPO : le 24/03/2018 de 9h à 16h

- ◆ **Établissement public**
- **Établissement privé sous contrat**
- ❖ **Établissement privé hors contrat**
- ▲ **Établissement privé reconnu**
- **Établissement consulaire**
(dépend d'une chambre de commerce et d'industrie ou d'une chambre de métiers)
- ▼ **CFA** (Centre de formation d'apprentis)
- IFSI : Institut de formation en soins infirmiers
- LP : Lycée professionnel
- SEP : Section d'enseignement professionnel
- MFR : Maison familiale rurale
- JPO : Journées Portes ouvertes

▼ **CFA du sport de Bretagne - Campus de l'excellence sportive** 24 rue des Marettes, 35802 Dinard Cedex. ☎ 02 99 16 34 16 www.campus-sport-bretagne.fr/presentation-du-cfa
JPO : le 24/03/2018 de 9h à 16h

◆ **Lycée technologique et SEP hôtelier Yvon Bourges** 33 rue des Ecoles, 35803 Dinard Cedex. ☎ 02 99 16 80 80 www.lyceehotelierdinard.fr
JPO : le 17/02/2018 de 9h à 12h30 pour les formations post-bac et les MC

Dol-de-Bretagne

■ **Lycée les Vergers** 4 rue des Murets, 35120 Dol-de-Bretagne. ☎ 02 99 48 17 28 <http://lyceesvergers.fr>
JPO : le 27/01/2018 de 9h à 13h, le 18/03/2018 de 14h à 18h

Etelles

■ **Groupe Antoine de Saint-Exupéry - site Jean Rodhain Les Hairies**, 35370 Etelles. ☎ 02 99 75 79 04 <http://groupesaintexupery.fr>
JPO : le 27/01/2018 de 9h à 13h, le 24/03/2018 de 9h à 13h, le 26/05/2018 de 9h à 13h

Fougères

▼ **CFA de la chambre de métiers et de l'artisanat d'Ille et Vilaine - Faculté des métiers La Guénaudière**, 37 Boulevard de Groslay, 35300 Fougères. ☎ 02 99 94 58 85 www.fac-metiers.fr
JPO : le 10/02/2018 de 9h à 16h, le 29/03/2018 de 16h à 20h

▼ **CFAI (antenne de Fougères)** CCI de Saint-Malo Fougères, 4 rue Claude Bourgelat, 35300 Fougères Cedex. ☎ 02 99 94 75 75 www.formation-industries-bretagne.fr
JPO : le 10/02/2018 de 9h à 16h, le 29/03/2018 de 16h à 20h

● **Ecole d'audioprothèse J. E. Bertin** (Univ. Rennes 1) Parc d'Activité de la Grande Marche, 4 rue Claude Bourgelat, 35300 Fougères Cedex. ☎ 02 99 94 75 00 <http://ecoleaudioprothese.fac-metiers.fr>
JPO : le 10/02/2018 de 9h à 16h, le 29/03/2018 de 16h à 20h

● **Ecole supérieure d'optique Fizeau - Campus de Fougères** Parc d'activités de la Grande Marche, 4 rue Claude Bourgelat, 35306 Fougères Cedex. ☎ 02 99 94 75 61 <http://ecoleoptique.fac-metiers.fr>
JPO : le 10/02/2018 de 9h à 16h

◆ **IFSI** 133 rue de la forêt, 35306 Fougères Cedex. ☎ 02 99 17 70 94 www.ch-fougères.fr/institut-formation/presentation-générale

■ **Lycée J-B Le Taillandier site Edmond Michelet** Parc de Montaubert, 2 boulevard Jean Monnet, 35300 Fougères. ☎ 02 99 17 22 30 www.lycee-jblt.fr
JPO : le 10/02/2018 de 9h30 à 16h, le 14/04/2018 de 9h à 16h, le 25/05/2018 de 17h à 20h

◆ **Lycée Jean Guéhenno** 11 rue du Champ Rossignol, 35305 Fougères Cedex. ☎ 02 99 99 22 87 www.citescolairejeanguenno-fougères.ac-rennes.fr
JPO : du 16/02/2018 au 17/02/2018 ; le 16 de 17h à 20h et le 17 de 9h à 12h

■ **Lycée polyvalent J-B Le Taillandier - site Notre-Dame des Marais** 9 bis rue Eugène Pacory, 35304 Fougères Cedex. ☎ 02 99 99 13 93 www.lycee-jblt.fr
JPO : le 10/02/2018 de 9h30 à 16h

■ **Lycée polyvalent J-B Le Taillandier - site Saint Joseph** 42 route de Saint James, 35300 Fougères. ☎ 02 99 99 06 47 www.lycee-jblt.fr
JPO : le 10/02/2018 de 9h30 à 16h

La Guerche-de-Bretagne

■ **LP hôtelier Sainte Thérèse** 1 rue du 8 Mai, 35130 La Guerche-de-Bretagne. ☎ 02 99 96 39 39 www.lyceehotelier.com
JPO : le 19/01/2018 de 17h à 20h, le 20/01/2018 de 9h à 12h, le 24/03/2018 de 9h à 12h

La Nouaye

▲ **Centre de formation équestre de Haute Bretagne** La Denaulais, 35137 La Nouaye. ☎ 02 99 09 08 17 www.equitationbedee.ffe.com

Le Rheu

◆ **Lycée agricole Théodore Monod** 55 avenue de la Bouvardière, 35651 Le Rheu Cedex. ☎ 02 99 29 73 45 www.campus-monod.fr
JPO : le 17/02/2018 de 9h à 13h pour l'enseignement supérieur

Montauban-de-Bretagne

■ **Lycée agricole Saint Nicolas-La Providence** 28 rue de Rennes, 35360 Montauban-de-Bretagne. ☎ 02 99 06 52 84 www.lycee-saintnicolas-laprovidence.fr
JPO : le 20/01/2018 de 9h à 12h, le 16/03/2018 de 17h à 19h30, le 17/03/2018 de 9h à 12h, le 26/05/2018 de 9h à 12h

■ **Lycée et SEP La Providence** 21 rue de Rennes, 35360 Montauban-de-Bretagne. ☎ 02 99 06 44 39 www.laprovidence.org
JPO : le 20/01/2018, le 17/03/2018 de 9h à 12h

■ **MFR La Rouvraie**, 35360 Montauban-de-Bretagne. ☎ 02 99 06 42 56 www.mfr-montauban-bretagne.fr
JPO : le 03/02/2018, le 17/03/2018 de 9h à 17h

Montfort-sur-Meu

■ **CFTA de l'Abbaye** 7 Abbaye St Jacques, 35162 Montfort-sur-Meu ☎ 02 99 09 02 33 www.cfta-montfort.fr
JPO : le 03/02/2018 de 9h à 17h, le 17/03/2018 de 9h à 17h, le 20/04/2018 de 17h à 20h, le 21/04/2018 de 9h à 12h

Redon

◆ **Campus E.S.P.R.I.T Industries** 26 Quai Surcouf, 35600 Redon Cedex. ☎ 02 99 91 60 20 www.campus-redon-industries.com
JPO : le 10/02/2018, le 17/03/2018, le 14/04/2018 ; de 10h à 12h30

▼ **CFAI (CFA de l'industrie de Bretagne (antenne de Saint-Nicolas-de-Redon))** 25 rue Tabago Saint Nicolas de Redon 44460 ☎ 02 23 10 04 69 www.formation-industries-bretagne.fr
JPO : le 10/02/2018, le 17/03/2018 de 9h à 17h

■ **ISSAT Redon (antenne du LEGTP St Jacut les Pins)** 21 rue de la Guichardaie, 35605 Redon Cedex. ☎ 02 99 71 11 00 www.issat.info
JPO : du 16/02/2018 au 17/02/2018 ; le 16 de 17h à 20h et le 17 de 9h30 à 13h

◆ **Lycée Beaumont** 10 rue du Lycée, 35605 Redon Cedex. ☎ 02 99 72 37 37 www.beaumont-redon.fr
JPO : du 16/02/2018 au 17/02/2018 ; le 16 de 17h30 à 20h et le 17 de 8h30 à 13h

■ **Lycée et SEP Marcel Callo** 21 avenue Etienne Gascon, 35603 Redon Cedex. ☎ 02 99 71 41 33 www.lyceemarcelcallo.org
JPO : le 02/02/2018 de 17h à 20h, le 03/02/2018 de 9h à 12h, le 16/03/2018 de 17h à 20h, le 17/03/2018 de 9h à 12h, le 03/04/2018 de 13h30 à 15h30, le 18/04/2018 de 13h30 à 15h30, le 16/05/2018 de 13h30 à 15h30

■ **Lycée Saint-Sauveur** 16 place Saint Sauveur, 35603 Redon Cedex. ☎ 02 99 71 27 44 www.lycee-saint-sauveur-redon.eu
JPO : le 16/12/2017 de 9h à 12h pour les BTS, le 16/02/2018 de 17h à 20h et le 17/02/2018 de 9h à 12h pour l'ensemble des formations

Rennes

◆ **AFTEC Rennes** 23 rue Kerautret Botmel, 35067 Rennes Cedex. ☎ 02 99 86 11 00 www.aftec.fr
JPO : le 02/12/2017 de 9h à 13h, le 27/01/2018 de 9h à 17h, le 03/03/18 de 9h à 17h

■ **Askoria-site de Rennes** 2 avenue du Bois Labbé, 35042 Rennes Cedex. ☎ 02 99 59 41 41 www.askoria.eu
JPO : le 10/02/2018 de 14h à 17h30

◆ **CFMI (Centre de formation de musiciens intervenant à l'école)** (Univ. Rennes 2) Place du Recteur Henri Le Moal, 35043 Rennes Cedex. ☎ 02 99 14 20 21 www.univ-rennes2.fr/cfmi
JPO : le 10/02/2018 de 9h à 17h

▼ **CFA des métiers de la banque et de la finance** 227 rue de Chateaugiron, 35000 Rennes. ☎ 02 99 22 37 80 www.banque-apprentissage.com
JPO : le 17/03/2018 de 9h30 à 15h

◆ **CRR (Conservatoire à rayonnement régional)** 26 rue Hoche, 35000 Rennes. ☎ 02 23 62 22 50 www.conservatoire-rennes.fr
JPO : le 10/02/2018 de 13h à 18h

◆ **Digital Campus** 3 Place du Général Giraud, 35000 Rennes. ☎ 02 30 96 35 46 www.digital-campus.fr/
JPO : le 09/02/2017, le 20/01/2018

◆ **Ecole de design de Bretagne** 2 rue de Brest, 35000 Rennes. ☎ 02 23 46 09 88 <http://ecoledeledesigndebretagne.com>
JPO : le 02/02/2018 de 14h à 17h, le 03/02/2018 de 10h à 18h, le 24/03/2018 de 10h à 18h

◆ **EPITECH (Ecole de l'innovation et de l'expertise informatique)** 19-22 boulevard Saint Conwoïon , 35000 Rennes. ☎ 01 80 51 71 10 www.epitech.eu
JPO : le 16/12/2017, le 20/01/2018, le 10/02/2018, le 17/03/2018 de 10h à 17h

◆ **Ecole de sages-femmes du CHU de Rennes** 2 rue Henri Guilloux, 35033 Rennes Cedex 9. ☎ 02 99 28 99 40 www.ifchurennes.fr/sagesfemmes
JPO : le 10/02/2018 de 10h à 17h

◆ **Ecole d'orthoptie CHU Pontchaillou - Faculté de médecine** (Univ. Rennes 1) Hôpital Pontchaillou, 2 rue Henri Le Guillou, 35033 Rennes. ☎ 02 23 23 60 15 www.medecine.univ-rennes1.fr
JPO : le 10/02/2018 de 9h à 17h

◆ **EESAB (Ecole européenne supérieure d'art de Bretagne - site de Rennes)** 34 rue Hoche, 35000 Rennes. ☎ 02 23 62 22 60 www.eesab.fr
JPO : le 10/02/2018 de 10h à 18h

◆ **Ecole Le Cozic** 52 boulevard Villebois Mareuil, 35000 Rennes. ☎ 02 99 41 74 25 www.lecozic.com
JPO : le 27/01/2018 de 10h à 17h, le 24/03/2018 de 10h à 17h, le 16/05/2018 de 14h à 18h

▲ **ENCP (Ecole nationale de culture physique)** 4 rue Nikola Tesla, 35000 Rennes. ☎ 02 99 30 06 81 www.encp.fr
JPO : le 10/02/2018 de 9h30 à 16h

◆ **ENSAB (Ecole nationale supérieure d'architecture de Bretagne)** 45 boulevard de Chezy, 35064 Rennes. ☎ 02 99 29 68 00 www.rennes.archi.fr
JPO : le 10/02/2018 de 9h30 à 17h

◆ **Ecole Pivaut** 27 rue Sully Prudhomme, 35067 Rennes. ☎ 02 40 29 15 92 www.ecole-pivaut.fr
JPO : le 21/04/2018, le 22/04/2018

▲ **Ecole supérieure d'art dramatique du Théâtre National de Bretagne** 1 rue Saint Hélier, 35040 Rennes. ☎ 02 99 31 12 80

● **ESC RENNES (Rennes School of Business)** 2 rue Robert d'Arbrissel, 35065 Rennes Cedex. ☎ 02 99 54 63 63 www.rennes-sb.fr
JPO : les 2/12/2017, 13/01/2018 et 17/03/2018 de 9h à 17h

◆ **ESRA Bretagne (Ecole supérieure de réalisation audiovisuelle)** 1 rue Xavier Grall, 35700 Rennes. ☎ 02 99 36 64 64 www.esra.edu
JPO : du 16/02/2018 au 17/02/2018 ; les 16 et 17 de 10h à 18h

◆ **ESG 5 Boulevard René Laënnec**, 35000 Rennes. ☎ 02 99 05 94 31 www.esg.fr/ecole-rennes
JPO : le 16/12/2017 de 10h à 17h, le 13/01/2018 de 10h à 17h, le 10/02/2018 de 10h à 17h, le 06/03/2018 de 16h à 18h, le 10/04/2018 de 16h à 18h, le 22/05/2018 de 16h à 18h, le 13/06/2018 de 16h à 18h

◆ **ESMOD international** 6 rue du Louis d'Or, 35000 Rennes. ☎ 02 99 30 00 98 www.esmod.com
JPO : le 16/12/2017, le 20/01/2018, le 17/02/2018, le 24/03/2018 de 14h à 17h

◆ **Faculté de chirurgie dentaire - odontologie** (Univ. Rennes 1) 2 avenue du Pr Léon Bernard, 35043 Rennes Cedex. ☎ 02 23 23 43 41 www.odonto.univ-rennes1.fr
JPO : le 10/02/2018 de 9h à 17h

◆ **Faculté de droit et de science politique** (Univ. Rennes 1) 9 rue Jean Macé, 35042 Rennes Cedex. ☎ 02 23 23 76 76 www.droit.univ-rennes1.fr
JPO : le 10/02/2018 de 9h à 17h

◆ **Faculté de médecine** (Univ. Rennes 1) 2 avenue du Professeur Léon Bernard, 35043 Rennes Cedex. ☎ 02 23 23 44 20 www.medecine.univ-rennes1.fr
JPO : le 10/02/2018 de 9h à 17h

◆ **Faculté de sciences économiques** (Univ. Rennes 1) 7 place Hoche, 35065 Rennes Cedex. ☎ 02 23 23 35 45 www.eco.univ-rennes1.fr
JPO : le 10/02/2018 de 9h à 17h

- ◆ **Faculté des sciences pharmaceutiques et biologiques** (Univ. Rennes 1)
2 avenue du Professeur Léon Bernard,
35043 Rennes Cedex. ☎ 02 23 23 44 30
www.pharma.univ-rennes1.fr
JPO : le 10/02/2018 de 9h à 17h
- ▲ **FRANCAS de Bretagne** 187 rue de
Châtillon, Centre Alain Savary, BP 40101,
35201 Rennes Cedex 2. ☎ 02 99 51 48 51
www.francasbzh.fr
- **Groupe Antoine de Saint-Exupéry -
site Pier Giorgio Frassati**
Rue Fernand Robert, 35042 Rennes Cedex.
☎ 02 99 59 34 94
<http://groupesaintexupery.fr>
JPO : le 27/01/2018 de 9h à 13h, le 24/03/2018
de 9h à 13h, le 26/05/2018 de 9h à 13h
- ▲ **IBEP (Institut breton d'éducation
permanente)** 2 allée de la Bourgonnette,
35000 Rennes. ☎ 02 99 86 11 86
www.ibepformation.fr
- ❖ **IGC Business school** Centre d'affaires
d'Oberthur, 74 G rue de Paris,
35000 Rennes. ☎ 02 23 21 07 07
www.igc-ecoles-rennes.com
JPO : le 12/12/2017, le 13/01/2018, le 10/02/2018,
le 17/03/2018, le 04/04/2018, le 11/04/2018,
le 18/04/2018, le 25/04/2018 de 10h à 13h
- ◆ **IFMEM (Institut de formation de
manipulateurs d'électroradiologie
médicale - CHU de Rennes)**
2 rue Henri le Guilloux, 35033 Rennes
Cedex 09. ☎ 02 99 28 24 55
www.ifchurennes.fr/ifmem
JPO : le 10/02/2018 de 10h à 17h
- **IFPEK (Institut de formation en ergo-
thérapie de Rennes)** 12 rue Jean Louis
Bertrand, 35000 Rennes. ☎ 02 99 59 30 57
www.ifpek.org
JPO : le 10/02/2018 de 9h30 à 15h30
- **IFPEK (Institut de formation en
masso-kinésithérapie)** 12 rue Jean Louis
Bertrand, 35000 Rennes. ☎ 02 99 59 12 64
www.ifpek.org
JPO : le 10/02/2018 de 9h30 à 15h30
- ◆ **IFSI (CHU de Rennes)**
Bâtiment écoles paramédicales, 2 rue
Henri le Guilloux, 35033 Rennes Cedex 09.
☎ 02 99 28 43 79
www.ifchurennes.fr
JPO : le 10/02/2018 de 10h à 16h
- ◆ **IFSI (CH Guillaume Régnier)**
108 avenue Général Leclerc, 35703 Rennes.
☎ 02 99 33 39 07
www.ch-guillaumeregnyer.fr
JPO : le 16/10/2017 de 16h à 20h30
- ◆ **IGR IAE (Institut de Gestion de
Rennes - Institut des Administrations des
Entreprises)** (Univ. Rennes 1)
11 rue Jean Macé, 35708 Rennes Cedex 07.
☎ 02 23 23 77 77
www.igr.univ-rennes1.fr
JPO : le 10/02/2018 de 9h à 17h
- ◆ **IPAG (Institut de préparation à
l'administration générale)** (Univ. Rennes 1)
106 boulevard de la Duchesse Anne,
35700 Rennes. ☎ 02 23 23 78 93
<http://ipag.univ-rennes1.fr>
JPO : le 10/02/2018 de 9h à 17h
- ▲ **IMN (Institut des métiers du notariat)**
2 Mail Anne Catherine, 35000 Rennes.
☎ 02 99 65 50 60
www.imnrennes.fr
JPO : le 10/02/2018 de 9h à 11h
- ◆ **IEP (Institut d'études politiques)**
104 Boulevard Duchesse Anne,
35700 Rennes Cedex. ☎ 02 99 84 39 39
www.sciencespo-rennes.fr
JPO : le 10/02/2018 de 9h à 17h
- **IRFSS (Institut régional de formation
sanitaire et sociale de la Croix Rouge
française de Rennes)** 10 rue André et
Yvonne Meynier, 35000 Rennes.
☎ 02 98 05 22 40
<http://irfss-bretagne.croix-rouge.fr>
JPO : le 27/01/2018 de 10h à 16h
- ▲ **IRSS (Institut régional sport santé)**
Le Nobel, 2 allée Antoine Becquerel,
35000 Rennes. ☎ 02 99 22 88 12
www.irss.fr
JPO : le 27/01/2018 de 10h à 16h
- ❖ **LISAA (Institut supérieur des arts
appliqués)** 13 rue Poullain Duparc, 35000
Rennes. ☎ 02 99 79 23 79
www.lisaa.com
JPO : du 03/02/2018 au 04/02/2018 ;
le 3 de 9h à 18h et le 4 de 11h à 16h
- ❖ **ISO (Institut supérieur d'optique)**
7 boulevard Solférino, 35000 Rennes.
☎ 02 23 40 10 20
www.iso.fr
JPO : le 16/12/2017 de 10h à 13 h
- ◆ **IUT de Rennes** (Univ. Rennes 1)
3 rue du Clos Courtel, 35704 Rennes Cedex 07.
☎ 02 23 23 40 00
<http://iut-rennes.univ-rennes1.fr>
JPO : le 10/02/2018 de 9h à 17h
- **Lycée Assomption**
18 boulevard Painlevé,
35702 Rennes Cedex 07. ☎ 02 99 36 31 76
www.assomption-rennes.org
JPO : le 17/02/2018 de 9h à 13h
- ◆ **Lycée Bréquigny** 7 avenue Georges
Graff, 35205 Rennes Cedex 02.
☎ 02 99 86 82 00
www.lycee-brequigny.fr
JPO : le 17/02/2018 de 9h à 16h
- ◆ **Lycée Chateaubriand** 136 boulevard de
Vitré, 35706 Rennes Cedex 07.
☎ 02 99 28 19 00
www.lycee-chateaubriand.fr
JPO : le 03/02/2018 de 9h à 13h pour les
CPGE, le 17/02/2018 de 9h à 13h pour le
second cycle
- **Lycée de La Salle** 5 rue de la Motte-
Brûlon, 35706 Rennes Cedex 07.
☎ 02 99 87 12 12
www.lycee-delasalle.com
JPO : le 10/02/2018 de 9h à 16h30,
le 25/05/2018 de 17h à 19h
- **Lycée et SEP Jeanne d'Arc**
61 rue la Fontaine, 35708 Rennes Cedex 07.
☎ 02 99 84 30 30
www.lja35.fr
JPO : le 16/02/2018 de 16h30 à 19h,
le 17/02/2018 de 9h à 12h et de 13h30 à 16h,
le 16/05/2018 de 17h30 à 19h30
- ◆ **Lycée et SEP Pierre Mendès France**
34 rue Bahon Rault, 35069 Rennes Cedex.
☎ 02 99 27 82 82
<http://lyceepmf.fr>
JPO : du 16/02/2018 au 17/02/2018 ;
le 16 de 16h45 à 20h15 et le 17 de 9h à 12h30
- **Lycée et SEP Saint-Vincent la Providence**
57 75 rue de Paris, 35064 Rennes.
☎ 02 99 84 81 00
www.saintvincent-rennes.org
JPO : du 02/02/2018 au 03/02/2018 ;
le 2 de 17h30 à 20h et le 3 de 9h30 à 13h
pour l'enseignement secondaire, le 3 de
9h30 à 17h pour les CPGE
- ◆ **Lycée Jean Macé** 10 rue Jean Macé,
35704 Rennes Cedex 07. ☎ 02 99 87 91 30
www.lycee-jeanmace-rennes.ac-rennes.fr
JPO : le 17/02/2018 de 8h à 12h30
- ◆ **Lycée Joliot Curie** 144 boulevard de
Vitré, 35703 Rennes Cedex 07.
☎ 02 99 28 81 00
www.lycee-joliot-curie-rennes.ac-rennes.fr
JPO : le 03/02/2018 de 9h à 14h pour les
CPGE, le 17/02/2018 de 9h à 14h pour le
lycée et les STS
- ◆ **LP Charles Tillon** 9 Allée Georges
Palante, 35009 Rennes Cedex.
☎ 02 99 27 21 00
www.lp-charles-tillon-rennes.ac-rennes.fr
JPO : le 23/03/2018 au 24/03/2018 ;
le 23 de 17h à 19h et le 24 de 9h à 12h
- ◆ **LP et SGT Coëtlogon** 53 rue Antoine Joly,
35083 Rennes Cedex. ☎ 0299546262 ou
65 apprentissage
www.lyceecoetlogon.fr
JPO : du 23/03/2018 au 24/03/2018 ;
le 23 de 16h30 à 20h et le 24 de 9h à 12h30
- ◆ **LP Jean Jaurès** 24 rue Victor Rault,
35205 Rennes Cedex 02. ☎ 02 99 65 15 66
www.lycee-jean-jaurès-rennes.fr
JPO : le 27/01/2018 de 9h à 12h30,
le 24/03/2018 de 9h à 12h30
- ◆ **LP Louis Guilloux** 76 avenue des Buttes
de Coësmes, 35703 Rennes Cedex 07.
☎ 02 99 84 57 60
www.lplouisguilloux-rennes.ac-rennes.fr
JPO : le 17/03/2018 de 9h à 15h
- ◆ **Lycée René Descartes**
14 Chemin de Ronde, 35207 Rennes Cedex 02.
☎ 02 99 51 49 64
www.lyceedescartes-rennes.fr
JPO : le 17/03/2018 de 9h à 12h30
- **Lycée Saint Martin (quartier Sainte
Anne)** 31 rue d'Antrain, 35706 Rennes
Cedex 07. ☎ 02 99 84 16 16
www.saintmartinrennes.org
JPO : le 27/01/2018 de 9h à 12h30
- **Lycée Saint Martin (quartier Sainte
Geneviève)** 14D rue Ginguéné,
35044 Rennes Cedex. ☎ 02 99 65 10 08
www.ste-genevieve.org
JPO : le 9/02/2018 de 16h30 à 19h,
le 10/02/2018 de 9h à 12h30
- ◆ **Lycée Victor et Hélène Basch**
15 avenue Charles Tillon,
35083 Rennes Cedex. ☎ 02 99 54 44 43
<http://lycee-basch.fr>
JPO : le 09/02/2018 de 16h à 20h pour le
post-bac (BTS, CPGE), le 17/03/2018 de 8h30
à 12h pour le lycée
- ❖ **MENSA** 227 rue de Chateaugiron,
35000 Rennes. ☎ 02 99 22 77 22
<http://mensa-formation.com>
- ❖ **MJM**
29 rue de la Palestine, 35000 Rennes.
☎ 02 99 38 26 46
www.mjm-design.com
JPO : du 16/03/2018 au 17/03/2018 ;
le 16 de 16h à 20h et le 17 de 9h30 à 18h,
le 09/06/2018 de 9h30 à 18h
- ◆ **OSUR (Observatoire des sciences
de l'Univers de Rennes)** (Univ. Rennes 1)
Campus de Beaulieu - Bât 15 303-2,
263 Avenue du Général Leclerc,
35042 Rennes Cedex. ☎ 02 23 23 52 22
<http://osur.univ-rennes1.fr>
JPO : le 10/02/2018 de 9h à 17h
- ◆ **PESSV (Pôle d'enseignement supérieur
spectacle vivant Bretagne - Pays de la
Loire) C/O Conservatoire Rayonnement
Régional**, 26 rue Hoche, 35000 Rennes.
☎ 02 30 96 20 10
www.lepontsuperieur.eu
- ◆ **UFR Activités physiques et sportives**
(Univ. Rennes 2) Campus La Harpe,
Avenue Charles Tillon, 35044 Rennes
Cedex. ☎ 02 99 14 20 08
www.univ-rennes2.fr/ufr-aps
JPO : le 10/02/2018 de 9h à 17h
- ◆ **UFR Arts, lettres, communication**
(Univ. Rennes 2) Place du Recteur Henri
Le Moal, 35043 Rennes Cedex.
☎ 02 99 14 15 39
www.univ-rennes2.fr/ufr-alc
JPO : le 10/02/2018 de 9h à 17h
- ◆ **UFR (ISTIC) informatique et électro-
nique** (Univ. Rennes 1) Campus Beaulieu
bâtiment 12D, 263 avenue du Général
Leclerc, 35042 Rennes Cedex.
☎ 02 23 23 39 00
www.istic.univ-rennes1.fr
JPO : le 10/02/2018 de 9h à 17h
- ◆ **UFR Langues** (Univ. Rennes 2)
Place du Recteur Henri Le Moal,
35043 Rennes Cedex. ☎ 02 99 14 16 03
www.univ-rennes2.fr/ufr-langues
JPO : le 10/02/2018 de 9h à 17h
- ◆ **UFR Mathématiques** (Univ. Rennes 1)
263 avenue du Général Leclerc,
35042 Rennes Cedex. ☎ 02 23 23 66 67
www.math.univ-rennes1.fr
JPO : le 10/02/2018 de 9h à 17h
- ◆ **UFR Philosophie** (Univ. Rennes 1)
Campus de Beaulieu - Bât. 32 B,
263 avenue du Général Leclerc,
35042 Rennes Cedex. ☎ 02 23 23 63 02
<http://philo.univ-rennes1.fr>
JPO : le 10/02/2018 de 9h à 17h
- ◆ **UFR Sciences de la vie et de
l'environnement** (Univ. Rennes 1) Campus
scientifique de Beaulieu bât 13, 263 avenue
du Général Leclerc, 35042 Rennes Cedex.
☎ 02 23 23 61 12
www.sve.univ-rennes1.fr
JPO : le 10/02/2018 de 9h à 17h
- ◆ **UFR Sciences et propriétés de la
matière** (Univ. Rennes 1) 263 avenue du
Général Leclerc, 35042 Rennes Cedex.
☎ 02 23 23 62 44
<http://spm.univ-rennes1.fr>
JPO : le 10/02/2018 de 9h à 17h
- ◆ **UFR Sciences humaines** (Univ. Rennes 2)
Place du Recteur Henri Le Moal,
35043 Rennes Cedex. ☎ 02 99 14 19 71
www.univ-rennes2.fr/ufr-sciences-humaines
JPO : le 10/02/2018 de 9h à 17h
- ◆ **UFR Sciences sociales** (Univ. Rennes 2)
Place du Recteur Henri Le Moal,
35043 Rennes Cedex. ☎ 02 99 14 17 89
www.univ-rennes2.fr/ufr-sciences-sociales
JPO : le 10/02/2018 de 9h à 17h

- ◆ **Établissement public**
■ **Établissement privé sous
contrat**
❖ **Établissement privé hors
contrat**
▲ **Établissement privé reconnu**
● **Établissement consulaire**
(dépend d'une chambre de commerce et
d'industrie ou d'une chambre de métiers)
▼ **CFA** (Centre de formation d'apprentis)
- IFSI : Institut de formation en soins infirmiers
LP : Lycée professionnel
SEP : Section d'enseignement professionnel
MFR : Maison familiale rurale
JPO : Journées Portes ouvertes

Saint-Aubin-du-Cormier

▼ **CFA agricole la Lande de la rencontre** Lande de la Rencontre, 35140 Saint-Aubin-du-Cormier. ☎ 02 99 45 14 59
<http://cfasaintaubinducormier.fr>
 JPO : le 14/02/2018 de 14h à 17h30, le 17/03/2018 de 9h à 17h30, le 18/05/2018 de 15h à 19h

Saint-Grégoire

▼ **CFA du bâtiment d'Ille et Vilaine** 11 rue des Glénans ZA du Pontay, 35760 Saint-Grégoire. ☎ 02 99 23 61 00
www.batiment-cfa-35.fr
 JPO : le 14/03/2018 de 14h à 16h, le 16/03/2018 de 14h à 16h, le 17/03/2018 de 9h à 16h

■ **MFR (Maison familiale urbaine)** Les Rabinardières, 35760 Saint-Grégoire. ☎ 02 23 25 01 66
www.mfu-rennes-stgregoire.fr
 JPO : le 03/02/2018 de 9h à 17h, le 14/03/2018 de 14h à 17h, le 17/03/2018 de 9h à 17h

Saint-Jacques-de-la-Lande

◆ **ESUP (Association ESUP Bretagne - Ecole d'upérieure de commerce et management) ZAC de la Courrouze**, 1 C rue Louis Braille, 35136 Saint-Jacques-de-la-Lande. ☎ 02 99 31 42 43
www.esup.fr
 JPO : le 27/01/2018 de 9h à 16h, le 17/03/2018 de 9h à 16h et le 31/03/2018 de 9h à 16h

Saint-Jouan-des-Guérets

▼ **CFA de la CCI d'Ille et Vilaine** 17 rue Siocchan, 35430 Saint-Jouan-des-Guérets. ☎ 02 99 19 15 20
www.fac-metiers.fr/
 JPO : le 10/02/2018 de 9h à 16h, le 29/03/2018 de 16h à 20h

Saint-Malo

▼ **CFA de la chambre de métiers et de l'artisanat d'Ille et Vilaine - Faculté des métiers** 68 avenue de Marville, 35400 Saint-Malo. ☎ 02 99 40 69 50
www.fac-metiers.fr
 JPO : le 10/02/2018 de 9h à 16h, le 29/03/2018 de 16h à 20h

◆ **ENSM (Ecole nationale supérieure maritime de Saint-Malo)** 4 rue de la Victoire, 35412 Saint-Malo Cedex. ☎ 09 70 00 04 10
www.supmaritime.fr
 JPO : le 20/01/2018 de 9h à 12h et de 13h30 à 16h30

◆ **IFSI (CH de Saint Malo)** Centre hospitalier Broussais, 9 rue de la Marne, 35403 Saint-Malo Cedex. ☎ 02 99 21 20 89
www.ifs-i-fas-dinan-saint-malo.fr

◆ **IUT de Saint-Malo (Univ. Rennes I)** Rue de la Croix Désilles, 35417 Saint-Malo Cedex. ☎ 02 99 21 95 00
www.iutsm.univ-rennes1.fr
 JPO : le 17/02/2018 de 9h à 17h

■ **Lycée les Rimains** Esplanade de la gare, 35409 Saint-Malo Cedex. ☎ 02 99 89 60 30
<http://lesrimains.org>
 JPO : du 16/03/2018 au 17/03/2018 ; le 16 de 17h à 20h30 et le 17 de 9h à 12h

◆ **Lycée maritime Florence Arthaud** 36 rue de la Croix-Désilles, 35400 Saint-Malo. ☎ 02 99 81 97 10
www.lycee-maritime-saint-malo.fr
 JPO : du 16/02/2018 au 17/02/2018 ; le 16 de 13h30 à 16h30 et le 17 de 9h à 16h

◆ **Lycée Maupertuis** Rue Pierre de Coubertin, 35407 Saint-Malo Cedex. ☎ 02 99 21 12 12
www.lycee-maupertuis.com
 JPO : du 16/02/2018 au 17/02/2018 ; le 16 de 17h à 20h et le 17 de 9h à 12h

■ **Lycée polyvalent Institution Saint-Malo La Providence** 2 rue du Collège, 35418 Saint-Malo Cedex. ☎ 02 99 40 74 74
www.ism-lapro.fr
 JPO : du 16/03/2018 au 17/03/2018 ; le 16 de 17h à 20h30 et le 17 de 9h à 12h

◆ **Lycée polyvalent Jacques Cartier** 31 rue de la Balue, 35418 Saint-Malo Cedex. ☎ 02 99 82 87 00
www.lyceejacquescartier.fr
 JPO : du 16/02/2018 au 17/02/2018 ; le 16 de 17h à 20h et le 17 de 9h à 12h

Saint-Méen-le-Grand

■ **LP Notre-Dame** Rue de Dinan, 35290 Saint-Méen-le-Grand. ☎ 02 99 09 68 01
www.lyceehotelier-nd.org
 JPO : le 27/01/2018 de 9h à 17h, le 23/03/2018 de 17h à 20h, le 24/03/2018 de 9h à 12h30

Vitré

▼ **CFA IFRIA Bretagne (Ecole des Métiers de l'Alimentation)** Les Tertres Noirs, 35503 Vitré Cedex. ☎ 02 99 74 10 56
www.metiers-alimentation.net
 JPO : le 17/03/2018 de 9h à 12h30

◆ **IHEDREA (Institut des hautes études de droit rural et d'économie agricole)** site Jeanne Jugan, 2 allée de la Hodeyère, 35500 Vitré Cedex. ☎ 02 99 75 02 20
www.ihedrea.org/ihedrea-campus-de-vitre/

◆ **Lycée Bertrand d'Argentré** 15 rue du Collège, 35506 Vitré Cedex. ☎ 02 99 75 05 50
www.lyceeberttrandargentrevitre.ac-rennes.fr
 JPO : le 17/03/2018 de 9h à 12h

◆ **LP la Champagne** 2 rue du Sergent Harris, 35506 Vitré Cedex. ☎ 02 99 75 07 97
www.lyceelachampagne.fr
 JPO : le 16/02/2018 de 16h à 19h, le 17/02/2018 de 9h à 12h, le 13/04/2018 de 16h à 19h

■ **Lycée technologique Jeanne d'Arc** 1 ter boulevard Châteaubriant, 35500 Vitré. ☎ 02 99 75 38 79
www.jeanne-darc-vitre.fr/lycee-industriel-jeanne-d-arc-vitre
 JPO : le 10/02/2018 de 9h à 13h

56 Morbihan



Les écoles d'ingénieurs se trouvent page 54.

Arradon

■ **UCO-BS (Université Catholique de l'Ouest Bretagne sud)** (UCO d'Angers) Campus du Vincin, 56610 Arradon. ☎ 02 97 46 33 60 (et 61)
www.uco-bs.com
 JPO : le 27/01/2018, le 17/02/2018 de 9h30 à 17h

Auray

■ **Lycée agricole Kerplouz La Salle** Route du Bono, 56404 Auray Cedex. ☎ 02 97 24 34 40
www.kerplouz.com
 JPO : le 10/02/2018 de 9h à 13h pour les formations par apprentissage, le 16/02/2018 de 14h à 18h pour les formations de l'enseignement supérieur (BTS et LP), le 17/03/2018 de 9h à 17h et le 25/05/2018 de 16h à 19h pour l'ensemble des formations

◆ **Lycée Benjamin Franklin** 1 rue de la Forêt, 56406 Auray Cedex. ☎ 02 97 24 20 30
www.lyceefranklinauray.ac-rennes.fr
 JPO : du 16/02/2018 au 17/02/2018 ; le 16 de 17h30 à 19h30 et le 17 de 9h à 12h

◆ **LP Bertrand Du Guesclin** 50 rue Pierre Allio - Brech, 56406 Auray Cedex. ☎ 02 97 24 06 53
www.lycee-duguesclin.fr
 JPO : le 24/03/2018 de 9h à 17h

Elven

▲ **IBSA (Institut Breton du Sport et de l'Animation)** Pont Bilio, 56250 Elven. ☎ 02 97 93 17 96
www.ibsa-formation.com
 JPO : le 06/04/2018 de 10h à 17h, le 07/04/2018 de 10h à 17h

Etel

◆ **LP Emile James** 56 rue Emile James, 56410 Etel. ☎ 02 97 55 32 07
<http://lycee-emile-james.org>
 JPO : le 23/03/2018 de 16h à 20h, le 24/03/2018 de 9h à 13h

◆ **LP maritime** 38 avenue Louis Bougo, 56410 Etel. ☎ 02 97 55 30 66
www.lycee-maritime-etel.fr
 JPO : le 17/02/2018 de 9h à 17h

Gourin

■ **Lycée Jeanne d'Arc** 2 rue Pénantraon, 56110 Gourin. ☎ 02 97 23 78 50
www.jeanne-arc-gourin.fr
 JPO : le 17/02/2018 de 9h à 17h, le 20/04/2018 de 16h30 à 19h, le 08/06/2018 de 14h à 18h

■ **Lycée Saint-Yves** 2 rue de la Libération, 56110 Gourin. ☎ 02 97 23 37 10
<http://styves-gourin.fr>
 JPO : le 17/02/2018 de 10h à 17h, le 13/04/2018 de 17h à 20h

Guer

◆ **Lycée et SEP Brocéliande** Bellevue, 56383 Guer Cedex. ☎ 02 97 70 70 00
www.citescolairebroceliande.fr
 JPO : du 16/02/2018 au 17/02/2018 ; le 16 de 18h à 20h pour la section professionnelle et les BTS et le 17 de 9h à 13h pour l'ensemble du lycée

Hennebont

▼ **CFA agricole et horticole** 76 rue du Talhouët, 56701 Hennebont Cedex. ☎ 02 97 36 23 40
www.lyceehorticolepublicmorbihan.fr/index.php/le-centre-de-formation
 JPO : le 17/03/2018 de 9h à 17h

◆ **LP Emile Zola** 30 rue Emile Zola, 56704 Hennebont Cedex. ☎ 02 97 85 17 77
www.lpzola56.com
 JPO : le 17/03/2018 de 8h30 à 15h30, le 25/05/2018 de 16h30 à 20h

◆ **Lycée Victor Hugo** 26 avenue François Mitterrand, 56704 Hennebont Cedex. ☎ 02 97 85 01 01
www.lyceevictorhugo-hennebont.com
 JPO : le 17/02/2018 de 9h à 12h30

Lanester

◆ **Lycée et SEP Jean Macé** Rue Jean Paul Sartre, 56601 Lanester Cedex. ☎ 02 97 76 18 73
www.lycee-jean-mace-lanester.ac-rennes.fr
 JPO : du 16/02/2018 au 17/02/2018 ; le 16 de 17h30 à 20h et le 17 de 9h à 12h30

Larmor-Plage

▲ **Kerquélien équitation** Village de Kerguélien, 56260 Larmor-Plage. ☎ 02 97 33 60 56
www.kerquelen-equitation.fr

Lorient

■ **Askoria-site de Lorient** Pôle Formations Sanitaires et Sociales, 7 rue des Montagnes, 56108 Lorient. ☎ 02 97 87 65 10
www.askoria.eu
 JPO : le 03/03/2018 de 10h à 16h

▼ **CFA de la CCI du Morbihan** 2 bis rue Edouard Beauvais, 56323 Lorient Cedex. ☎ 02 97 02 40 00
<http://formation.morbihan.cci.fr/pole-informatique/presentation-du-pole.html>

▼ **CFA de la ville de Lorient** Rue Saint Marcel, 56315 Lorient Cedex. ☎ 02 97 35 31 83
<http://cfa.lorient.fr>
 JPO : le 16/02/2018 de 17h à 19h, le 17/02/2018 de 9h à 17h, le 14/03/2018 de 9h à 17h

▼ **CFAI (antenne de Lorient)**
12 rue de la Cardonnière, 56100 Lorient.
☎ 02 97 76 04 07
www.formation-industries-bretagne.fr
JPO : le 10/02/2018, le 17/03/2018 de 9h à 17h

◆ **CRD (Conservatoire à rayonnement départemental)** 7 rue Armand Guillemot, 56100 Lorient. ☎ 02 97 02 23 00
<http://emdl.lorient.fr>
JPO : du 18/06/2018 au 23/06/2018

◆ **EESAB (Ecole européenne supérieure d'art de Bretagne - site de Lorient)**
1 avenue de Kergroise, 56100 Lorient.
☎ 02 97 35 31 70
www.eesab.fr
JPO : le 03/02/2018 de 10h à 17h

◆ **ELYTIS Business School ZA** de Keryado, 12 rue Eugène Pottier, 56100 Lorient.
☎ 02 97 83 62 07
www.elytis.fr/elytis-orient.php
JPO : le 18/11/2017 de 10h à 15h

◆ **Faculté des lettres, langues, sciences humaines et sociales** (Univ. de Bretagne-Sud) 4 rue Jean Zay, 56321 Lorient Cedex.
☎ 02 97 87 29 29
www.facultelshs.univ-ubs.fr
JPO : le 03/02/2018 de 9h à 17h

◆ **Faculté des sciences et sciences de l'ingénieur** (Univ. de Bretagne-Sud) 2 rue Le Coat Saint-Haouen, 56321 Lorient Cedex.
☎ 02 97 88 05 50
www.facultesciences.univ-ubs.fr
JPO : le 03/02/2018 de 9h à 17h

◆ **IFSI (CH Bretagne sud)**
7 rue des montagnes, 56109 Lorient Cedex.
☎ 02 97 06 97 30
www.ifsi-ifas-orient.fr

◆ **IUT de Lorient** (Univ. de Bretagne-Sud) 10 rue Jean Zay, 56325 Lorient Cedex.
☎ 02 97 87 28 05
www.iutlorient.univ-ubs.fr
JPO : le 03/02/2018 de 9h à 17h

◆ **Lycée Dupuy de Lôme**
4 rue Jean le Coutaller, 56321 Lorient Cedex.
☎ 02 97 37 72 88
www.dupuydelome-orient.fr
JPO : le 17/02/2018 de 9h à 13h

■ **Lycée et SEP Saint-Joseph La Salle**
42 rue de Kerguestenen, 56109 Lorient Cedex.
☎ 02 97 37 37 99
www.st-joseph-orient.org
JPO : le 09/02/2018 de 15h30 à 19h30 pour l'enseignement supérieur (BTS, CPGE), le 16/03/2018 de 16h30 à 19h30 et le 17/03/2018 de 9h à 15h pour l'ensemble des formations

◆ **Lycée polyvalent Jean Baptiste Colbert** 117 boulevard Léon Blum, 56321 Lorient Cedex. ☎ 02 97 37 33 55
<http://lycee-colbert-orient.com>
JPO : du 16/02/2018 au 17/02/2018 ; le 16 de 17h à 20h et le 17 de 9h à 13h

◆ **LP Marie le Franc** 128 boulevard Léon Blum, 56321 Lorient. ☎ 02 97 87 24 87
www.marielefranc.org
JPO : du 16/02/2018 au 17/02/2018 ; le 16 de 16h à 19h et le 17 de 9h à 12h

Plescop

◆ **IFAT (Ecole supérieure en architecture intérieure)** ZA de Tréhuinec, 9 rue Blaise Pascal, 56890 Plescop. ☎ 02 97 42 59 52
www.ifat-ecole-architecture-interieure-vannes.fr
JPO : du 10/02/2018 au 11/02/2018 ; le 10 de 10h à 17h et le 11 de 10h à 17h

Ploemeur

▲ **ESCIENCIA** Complexe espace Créa, 15 rue Gallée, 56270 Ploemeur.
☎ 02 56 54 00 50
www.esciencia-formation.fr

■ **Lycée Notre-Dame de la Paix** 6 rue des Ormes, 56275 Ploemeur. ☎ 02 97 37 20 68
www.saintlouis-lapaix.com
JPO : le 09/02/2018 de 16h30 à 19h pour les BTS, le 16/03/2018 de 16h à 19h et le 17/03/2018 de 9h à 13h pour toutes les formations

Ploërmel

▼ **CFA TP Bretagne (CFA des travaux publics de Bretagne)** Parc d'activité la Lande du Moulin, 9 rue du Domaine, 56800 Ploërmel. ☎ 02 97 72 07 72
<http://cfa-tp-bretagne.asso.fr>
JPO : le 17/03/2018, le 21/04/2018 de 9h à 12h30

■ **Lycée agricole la Touche** La Touche, 56801 Ploërmel Cedex. ☎ 02 97 73 32 89
www.lycee-latouche.com
JPO : le 18/02/2018 de 10h à 18h, le 21/03/2018 de 14h à 18h, le 26/05/2018 de 10h à 13h

■ **Lycée et SEP La Mennais** 2 rue Général Dubreton, 56801 Ploërmel Cedex.
☎ 02 97 73 25 00
www.lycee-lamennais.fr
JPO : le 16/02/2018 de 17h à 20h, le 17/02/2018 de 9h à 12h, le 18/05/2018 de 17h à 20h

Pontivy

◆ **IFSI (CH Centre Bretagne)**
Rue des Pommiers, 56300 Pontivy.
☎ 02 97 28 40 27
www.ch-centre-bretagne.fr
JPO : le 20/01/2018 de 10h à 17h

◆ **IUT de Lorient (site de Pontivy)** (Univ. de Bretagne-Sud) Allée des Pommiers, 56300 Pontivy. ☎ 02 97 27 67 70
www.iutlorient.univ-ubs.fr
JPO : le 03/02/2018 de 9h à 17h

■ **LEAP Kerlebobst** St Thuriau, Kerlebobst, 56306 Pontivy Cedex. ☎ 02 97 28 99 66
www.lyceekerlebobst.fr
JPO : le 17/02/2018 de 10h à 17h, le 14/04/2018 de 14h à 17h

◆ **LEGTA Le Gros Chêne** Rue de Bretagne, 56308 Pontivy Cedex. ☎ 02 97 25 93 10
www.legroschene.fr
JPO : du 16/02/2018 au 17/02/2018 ; le 16 de 16h à 20h et le 17 de 9h à 17h

■ **Lycée et SEP Jeanne d'Arc Saint-Ivy**
29 rue Abbé Martin, 56306 Pontivy Cedex.
☎ 02 97 25 01 69
www.lyceejasi.fr
JPO : le 16/02/2018 de 17h à 20h30, le 17/02/2018 de 9h à 12h30, le 25/05/2018 de 17h à 20h30

◆ **Lycée Joseph Loth** 4 rue J.M. de Lamennais, 56306 Pontivy Cedex.
☎ 02 97 25 01 34
www.lycee-loth.fr
JPO : du 16/03/2018 au 17/03/2018 ; le 16 de 17h à 20h et le 17 de 9h à 12h

◆ **LP du Blavet** 43 rue Charles Gounod, 56306 Pontivy Cedex. ☎ 02 97 25 35 40
www.lycee-blavet.fr
JPO : le 17/03/2018 de 9h à 13h, le 26/05/2018 de 9h à 13h

Port-Louis

◆ **LP Julien Crozet** 4 rue des Recollets, 56290 Port-Louis. ☎ 02 97 87 17 30
www.lp-jcrozet-port-louis.ac-rennes.fr
JPO : du 16/02/2018 au 17/02/2018 ; le 16 de 17h à 20h et le 17 de 9h à 12h30

Questembert

◆ **Lycée polyvalent Marcelin Berthelot**
Avenue Roland Garros, 56231 Questembert Cedex. ☎ 02 97 26 12 06
www.lycee-marcellinberthelot-questembert.ac-rennes.fr
JPO : le 17/03/2018 de 9h à 12h et de 13h30 à 16h30

Saint-Avé

■ **GRIMES (Centre de formation en travail social Grimes)** Centre hospitalier, 22 rue de l'Hôpital, 56896 Saint-Avé Cedex.
☎ 02 97 54 48 28
www.grimes.fr

Saint-Jacut-les-Pins

■ **ISSAT (LEGTP des Pays de Vilaine)**
12 rue des Moulins, 56220 Saint-Jacut-les-Pins. ☎ 02 99 91 23 22
www.issat.info
JPO : le 16/02/2018 de 17h à 20h, le 17/02/2018 de 9h30 à 13h à l'ISSAT à Redon

Saint-Pierre-Quiberon

◆ **ENVSU (Ecole Nationale de Voile et des Sports Nautiques)** Beg Rohu, 56510 Saint-Pierre-Quiberon.
☎ 02 97 30 30 30
www.envsu.fr

Vannes

◆ **AFTEC Vannes** 14 rue Anita Conti, 56000 Vannes. ☎ 02 97 47 66 51
www.aftec.fr
JPO : le 13/12/2017 de 14h à 18h, le 27/01/2018 de 9h30 à 17h, le 07/02/2018 de 14h à 18h, le 23/03/2018 de 18h à 20h30, le 24/03/2018 de 9h30 à 17h, le 25/04/2018 de 14h à 18h, le 27/06/2018 de 14h à 18h, le 04/07/2018 de 9h30 à 17h

▲ **BBS (Brest Business School)** Campus de Vannes, 1 rue de la Loi, 56000 Vannes.
☎ 02 29 00 62 08
<http://brest-bs.com>
JPO : le 03/02/2018 de 10h à 17h

▼ **CFA Chambre de métiers du Morbihan**
10 boulevard des Îles, 56008 Vannes Cedex. ☎ 02 97 63 95 10
www.cma-morbihan.fr
JPO : le 14/03/2018 de 13h30 à 17h, le 17/03/2018 de 9h à 16h

▼ **CFA de la CCI du Morbihan (école hôtelière)** 141 rue du Commerce, 56011 Vannes Cedex. ☎ 02 97 01 24 67
<http://formation.morbihan.cci.fr>
JPO : le 16/03/2018 de 9h à 17h

◆ **ESUP BRETAGNE VANNES**
18 Boulevard de la résistance, 56000 Vannes. ☎ 02 97 46 31 00
www.esup.fr
JPO : le 27/01/2018, le 17/02/2018, le 24/03/2018 de 9h à 13h

◆ **Faculté de droit, de sciences économiques et de gestion** (Univ. de Bretagne-Sud) Campus de Tohannic, 56017 Vannes Cedex.
☎ 02 97 01 26 00
www.facultedseg.univ-ubs.fr
JPO : le 03/02/2018 de 9h à 17h

◆ **Faculté des sciences et sciences de l'ingénieur** (Univ. de Bretagne-Sud) Campus de Tohannic, 56017 Vannes Cedex.
☎ 02 97 01 70 70
www.facultesciences.univ-ubs.fr
JPO : le 03/02/2018 de 9h à 17h

◆ **IFSI (CH Bretagne Atlantique)**
Campus de Tohannic, 11 rue André Lwoff, 56000 Vannes Cedex 17. ☎ 02 97 46 84 00
www.ifsi-vannes.fr
JPO : le 02/12/2017 de 9h à 13h journée ; le 10/01/2018 de 18h à 20h journée lycéens info prépa concours

◆ **IUT de Vannes** (Univ. de Bretagne-Sud) 8 rue Montaigne, 56017 Vannes Cedex.
☎ 02 97 62 64 64
www.iutvannes.fr
JPO : le 03/02/2018 de 9h à 17h

◆ **Lycée Alain René Lesage**
20 rue Winston Churchill, 56017 Vannes Cedex. ☎ 02 97 46 61 10
www.lycee-lesage.net
JPO : du 16/03/2018 au 17/03/2018 ; le 16 de 17h30 à 20h30 et le 17 de 9h à 12h30

◆ **Lycée Charles de Gaulle**
23 avenue Paul Cézanne, 56017 Vannes Cedex.
☎ 02 97 40 30 22
www.lycee-charlesdegaulle-vannes.fr
JPO : du 16/02/2018 au 17/02/2018 ; le 16 de 17h à 20h et le 17 de 9h à 12h

■ **Lycée et SEP Notre-Dame le Mémimur**
71 rue de Metz, 56000 Vannes.
☎ 02 97 54 03 31
www.ndlm56.net
JPO : du 16/02/2018 au 17/02/2018 ; le 16 de 17h à 20h et le 17 de 9h à 13h

■ **Lycée polyvalent Saint-Joseph Lasalle**
39 boulevard des Îles, 56010 Vannes Cedex.
☎ 02 97 63 14 63
www.stjo-vannes.com
JPO : le 16/02/2018 de 17h à 20h, le 17/02/2018 de 9h à 13h, le 13/04/2018 de 16h30 à 20h

◆ **LP Jean Guéhenno**
79 avenue de la Marine, 56017 Vannes Cedex.
☎ 02 97 43 76 00
www.lycee-guehenno-vannes.fr
JPO : du 16/03/2018 au 17/03/2018 ; le 16 de 16h à 20h30 et le 17 de 8h30 à 13h

■ **Lycée Saint François Xavier** 3 rue Thiers, 56000 Vannes. ☎ 02 97 47 12 80
<http://saint-francois-xavier.com>
JPO : le 17/02/2018 de 9h30 à 16h30

■ **Lycée Saint-Paul**
12 allée Gabriel Deshayes, 56000 Vannes Cedex. ☎ 02 97 46 61 30
<http://saintpaul56.fr>
JPO : le 17/02/2018 de 9h à 16h

◆ **Établissement public**
■ **Établissement privé sous contrat**
◆ **Établissement privé hors contrat**
▲ **Établissement privé reconnu**
● **Établissement consulaire** (dépend d'une chambre de commerce et d'industrie ou d'une chambre de métiers)
▼ **CFA** (Centre de formation d'apprentis)
IFSI : Institut de formation en soins infirmiers
LP : Lycée professionnel
SEP : Section d'enseignement professionnel
MFR : Maison familiale rurale
JPO : Journées Portes ouvertes

Autres adresses

L'ONISEP Bretagne

Délégation Régionale de l'ONISEP

RENNES - 35000

1, quai Dujardin
 ☎ 02 99 25 18 00
 drorennes@onisep.fr

www.onisep.fr/bretagne

Vente des brochures ONISEP :

- Librairie ONISEP

Ouverte au public : lundi, mardi, jeudi, vendredi de 13 h 30 à 17 h et mercredi de 9 h à 12 h et de 13 h 30 à 17 h
 ☎ 02 99 25 18 00

• par courrier à l'adresse ci-dessus

• par internet

www.onisep.fr/librairie

Les CIO (Centres d'Information et d'Orientation)

Ouverts à tous, les CIO accueillent les jeunes, scolaires ou non, et les adultes en demande de conseil en orientation.

Les psychologues de l'Education Nationale, spécialistes du conseil en orientation, reçoivent au CIO ou en établissement scolaire public (collèges, lycées, lycées professionnels, Université) pour des entretiens, des bilans et des interventions collectives.

Service public et gratuit.

22 - Côtes d'Armor

DINAN 22100

2 rue du 18 juin 1940
 ☎ 02 96 39 07 16

GUINGAMP 22200

Centre Administratif du Champ au Roy
 3 rue Auguste Pavie
 ☎ 02 96 43 82 04

LANNION 22300

Espace Sainte Anne
 2 bis rue de Kerampont
 ☎ 02 96 46 76 50

LOUDÉAC

Accueil possible, s'adresser au CIO de PONTIVY

SAINT-BRIEUC 22000

36 rue Henri Wallon
 ☎ 02 96 62 21 60

29 - Finistère

BREST 29200

Rue Hubertine Auclert - Espace Athéna Immeuble Artémis
 ☎ 02 98 44 31 74

CARHAIX 29270

Maison des services publics
 Place de la Tour d'Auvergne
 ☎ 02 98 93 01 02

CHÂTEAULIN

Accueil possible, s'adresser à la Maison de l'emploi
 ☎ 02 98 16 14 20

CONCARNEAU

Accueil possible, s'adresser au CIO de QUIMPER

MORLAIX 29671

9 avenue de la République
 BP 57126
 ☎ 02 98 88 16 85

QUIMPER 29000

6 rue Joseph Halléguen
 ☎ 02 98 55 28 61

QUIMPERLÉ

Accueil possible, s'adresser au CIO de LORIENT

35 - Ille et Vilaine

FOUGÈRES 35300

9 rue des Frères Dévéria - « Les ateliers »
 ☎ 02 90 80 50 05

REDON 35600

4 bis rue Joseph Lamour de Caslou
 ☎ 02 99 71 15 10

RENNES 35000

1 quai Dujardin
 ☎ 02 99 25 18 30

SAINT-MALO 35400

Résidence Les Marines de Chasles
 26 quai du Val
 ☎ 02 99 56 04 43

VITRÉ 35500

Maison de l'emploi
 9 place du Champ de Foire
 ☎ 02 99 75 02 85

56 - Morbihan

AURAY

Accueil possible, s'adresser au CIO de VANNES

HENNEBONT

Accueil possible, s'adresser au CIO de LORIENT

LORIENT 56100

1 avenue Jean Jaurès
 ☎ 02 97 21 02 95

PLÔRMEL CEDEX 56804

Passage des Carmes - BP 109
 ☎ 02 97 74 03 40

PONTIVY CEDEX 56303

127 rue nationale - BP 82
 ☎ 02 97 25 06 52

VANNES 56020

13 avenue Saint-Symphorien
 ☎ 02 97 01 50 90

Les SUIO-IP (Services Universitaires d'Information, d'Orientation et d'Insertion professionnelle)

Le choix que vous allez faire cette année est important mais il n'est pas définitif. Au cours de vos études, à l'université, différentes voies se présenteront, et c'est au Service Universitaire d'Information, d'Orientation et d'Insertion professionnelle que vous trouverez les infos et conseils qui vous permettront de construire progressivement votre projet professionnel.

Université Rennes 1

RENNES - 35000
 Bibliothèque universitaire
 7 place Hoche
 ☎ 02 23 23 39 79
<http://soie.univ-rennes1.fr>

Université de Haute Bretagne - Rennes 2

RENNES - 35043
 Place du Recteur Henri Le Moal - CS 24307
 ☎ 02 99 14 13 87/91
www.univ-rennes2.fr/suio-ip

Université de Bretagne Occidentale - UBO

BREST CEDEX 2 - 29238

20 av. Victor Le Gorgeu - CS 93837
 ☎ 02 98 01 63 17
www.univ-brest.fr/cap-avenir

Université de Bretagne Sud - UBS

LORIENT CEDEX - 56321

4 rue Jean Zay - BP 92116
 ☎ 02 97 87 66 60

VANNES - 56000

Campus de Tohannic
 Bâtiment Yves Coppens
 ☎ 02 97 01 27 00
www.univ-ubs.fr/suioip

Autres services

Centre régional des oeuvres universitaires - CROUS

RENNES - 35064 CEDEX

7 place Hoche - CS 26428
 ☎ 02 99 84 31 31
www.crous-rennes.fr

Délégations territoriales de l'Agence régionale de santé (ARS) Bretagne

QUIMPER CEDEX - 29000

5 Venelle de Kergoas
 ☎ 02 98 64 50 50

RENNES - 35000

Bâtiment 3 soleils
 3 place Général Giraud - CS 54257
 ☎ 02 99 33 34 00

SAINT-BRIEUC CEDEX 1 - 22021

34 rue de Paris - BP 2152
 ☎ 02 96 78 61 62

VANNES - 56000

32 boulevard de la résistance
 ☎ 02 97 62 77 00

Agence Régionale de Santé de Bretagne (ARS)

RENNES CEDEX - 35042

6, place des Colombes - CS 14253
 ☎ 02 90 08 80 00

Direction Régionale de la Jeunesse, des Sports et de la Cohésion sociale-DRJSCS

RENNES - 35043

4, avenue Bois Labbé
 ☎ 02 23 48 24 00
www.bretagne.drjscs.gouv.fr

Direction Régionale de l'Alimentation, de l'Agriculture et de la Forêt - DRAAF

RENNES - 35000

15, avenue de Cucillé
 ☎ 02 99 28 21 00
www.draaf.bretagne.agriculture.gouv.fr

Handicap

Les MDPH (Maisons départementales des personnes handicapées) en Bretagne

PLÉRIN 22194 CEDEX

MDPH -3 rue Villiers de l'Isle Adam - CS 50401
 ☎ 02 96 01 01 80 ou numéro vert gratuit 0800 11 55 28
 Courriel : mdph@mdph.cg22.fr
 Site : <http://mdph.cotesdarmor.fr>

QUIMPER 29018 CEDEX

MDPH - 1 C rue Félix le Dantec - CS 52019
 ☎ 02 98 90 50 50
 Courriel : contact@mdph29.fr
 Site : www.mdph29.fr

RENNES 35031 CEDEX

MDPH - 13 avenue de Cucillé - CS 13103
 ☎ 0 810 01 19 19
 Courriel : contact@mdph35.fr
 Site : www.mdph35.fr

VANNES 56009 CEDEX

MDA (Maison départementale de l'autonomie)
 16 rue Ella Maillart
 Parc tertiaire de Laroiseau - CS 62379
 ☎ 02 97 62 74 74 ou 0800 05 62 00
 Courriel : contact@mda56.fr

Services "handicap" des universités et établissements d'enseignement supérieur (voir aussi www.handi-u.fr)

Université de Bretagne Occidentale (Brest - Morlaix - Quimper)

Espace Handiversité - Direction des études et de la vie étudiante (DEVE)

20, avenue Victor Le Gorgeu - CS 93837
 29238 BREST CEDEX 3
 Permanences à Quimper au Centre de vie étudiant du Pôle universitaire et à l'IUT, dans les locaux de la Médecine préventive
 ☎ 02 98 01 82 99
 Courriel : handiversite@univ-brest.fr

Site : https://www.univ-brest.fr/deve/menu/vie_etudiante/Handiversite

Université de Bretagne Sud

Relais handicap (Lorient - Pontivy)

27, rue Armand Guillemot
 56100 LORIENT
 ☎ 02 97 87 66 45
 Courriel : handicap@listes.univ-ubs.fr

Relais handicap (Vannes)

Campus Tohannic - Rue André Lwoff
 56000 VANNES
 ☎ 02 97 01 72 82
 Courriel : handicap@listes.univ-ubs.fr

Université Rennes 1

Service d'Aide à la Vie Etudiante Pôle Handicap

Bâtiment 21 - Campus de Beaulieu
 263, avenue du général Leclerc - CS 74205
 35042 RENNES CEDEX
 ☎ 02 23 23 36 29
 Courriel : save-handicap@univ-rennes1.fr

Université Rennes 2

Relais Handicap

Bâtiment La Présidence
 (5^e étage, portes 521 et 522)
 Place du Recteur Henri Le Moal
 35000 RENNES
 Courriel : relais.handicap@univ-rennes2.fr
 ☎ 02 99 14 20 66 ou 02 99 14 13 86
 Site : www.univ-rennes2.fr/devu/relais-handicap

École nationale d'ingénieurs de Brest

Parvis Blaise Pascal
 Site de la pointe du Diable
 Technopôle Brest-Iroise
 29280 PLOUZANÉ
 Responsable : Mme Armelle CHARDONNET
 Courriel : scolarite@enib.fr
 ☎ 02 98 05 66 17

Ecole Normale Supérieure de Rennes

Campus de Ker Lann

35170 Bruz

Responsable : Mme Rozenn TEXIER-PICARD

Courriel : rozenn.texier@ens-rennes.fr

☎ 02 99 05 93 33 ou 02 99 05 93 09

Ecole Nationale Supérieure de Chimie de Rennes

11 allée de Beaulieu - CS 50837

35708 RENNES CEDEX 7

Responsable : Mme Anne MENEZ

Courriel : anne.menez@ensc-rennes.fr

☎ 02 23 23 80 39

Institut National des Sciences Appliquées Rennes**Espace Santé-Prévention-Handicap**

20, Avenue des Buttes de Coësmes - CS 70839

35708 RENNES CEDEX 7

Responsable : Mme Eloïse BRAULT

Courriel : Eloise.Brault@insa-rennes.fr

☎ 02 23 23 86 60

Site : www.insa-rennes.fr/handicap.html**Associations au service des étudiant.e.s handicapé.e.s**

Des associations peuvent aider les jeunes :

• « **Handisup Bretagne** »

accompagne les lycéens et étudiants dans leurs démarches extra pédagogiques (informations sur les dispositions législatives, les aides mobilisables, les logements et transports adaptés, interface avec les MDPH...), leurs recherches d'expériences professionnelles pendant le cursus (stages, jobs, alternance, etc.)

Infos : www.handisupbretagne.orgCourriel : contact@handisupbretagne.org

Handisup est présent sur deux antennes mais peut se déplacer sur l'ensemble de la Bretagne.

RENNES (Siège social)

9/11 rue de Flandre - 35000 Rennes

☎ 02 99 14 66 35

BREST

40 rue de la République - 29200 Brest

☎ 09 81 89 10 21

• « **OSONS l'égalité** » informe les lycéens en situation de handicap.

Siège : CCI des Côtes d'Armor - Rue de Guernesey BP 154

22000 SAINT-BRIEUC CEDEX 1

☎ 02 96 78 14 86

Courriel : contact@osonslegalite.frInfos : www.osonslegalite.fr

• « **Collectif des associations de personnes handicapées du Finistère** »

1 C rue Félix le Dantec - Creach Gwen

29018 QUIMPER

☎ 02 98 90 01 46

Courriel : caph.29@orange.fr

• « **Collectif Handicap 35** »

Groupe scolarité - 31 bd du Portugal

35200 RENNES

☎ 09 75 41 68 07

Courriel : collectif.handicap35@wanadoo.frSite : www.collectif.handicap35.org

• D'autres associations, par type de handicap, peuvent aussi apporter leur aide. Voir le document « **Handi+ - Des études supérieures à l'emploi** » Académie de Rennes, en téléchargement sur <http://www.onisep.fr/Mes-infos-regionales/Bretagne/Handicap/Apres-le-Bac>

Armée - Défense - Police

Armée de terre (Centres d'information et de recrutement des forces armées - CIRFA)

www.recrutement.terre.defense.gouv.fr

SAINT BRIEUC CEDEX - 22000

4, bd Charner

☎ 02 96 01 58 08

BREST - 29200

8 bis, rue Colbert

☎ 02 98 22 16 23

QUIMPER CEDEX - 29107

44, rue J. Jaurès - BP 1712

☎ 02 98 64 78 50

RENNES - 35000

2 rue de la Mabilais

☎ 02 57 21 80 11

LORIENT - 56100

Enclos du Port - Place de la Porte Gabriel

☎ 02 97 12 43 64

VANNES - 56000

55 avenue de Verdun - Etang au Duc

☎ 02 97 68 53 52

Armée de l'air (CIRFA Air)<https://devenir-aviateur.fr>

BREST - 29200

8 bis rue Colbert

☎ 02 98 22 07 70

RENNES - 35000

2 rue de la Mabilais

☎ 02 57 21 80 11

LORIENT CEDEX - 56998

Enclos du Port - Place de la Porte Gabriel

☎ 02 97 12 43 62

Marine (Centres d'information et de recrutement des forces armées - CIRFA)

www.etremarin.fr

SAINT BRIEUC - 22000

Centre Charner

4 Boulevard Charner

☎ 02 96 01 58 08

BREST - 29200

8 bis, rue Colbert

☎ 02 98 22 15 31

RENNES 35000

2 rue de la Mabilais

☎ 02 57 21 80 11

LORIENT - 56100

Enclos du Port - Place de la Porte Gabriel

☎ 02 97 12 43 60

Policewww.lapolicenationalerecrute.fr

BRUZ - 35170

UPREC (Unité promotion recrutement

égalité des chances)

Bureau du recrutement

Campus de Ker Lann

3 rue Maryse Bastié

☎ 02 99 57 98 13

Gendarmeriewww.lagendarmerierecrute.fr

BRUZ - 35170

UPREC (Unité promotion recrutement

égalité des chances)

Bureau du recrutement

Campus de Ker Lann

85 boulevard Clémenceau - BP 33284

☎ 02 99 32 52 90

FORMER DES INGÉNIEURS SPÉCIALISTES INNOVANTS**Qu'est-ce qu'un Cursus Master en Ingénierie ?**

C'est un cursus exigeant, cohérent sur 5 ans, basé sur des diplômes de **Licence et de Master renforcés**. L'objectif est de former des diplômés possédant une capacité à **concevoir et innover** pour exercer des fonctions **d'ingénieur spécialiste** au sein de projets complexes, dans des environnements professionnels interculturels et évolutifs.

Le Cursus Master en Ingénierie c'est :

- une **spécialité** qui représente **50 % de la formation** sur les 5 ans
- **20% de la formation** consacré à l'**ouverture sociale, économique et culturelle** (anglais, communication, culture générale, connaissance des entreprises ...)
- L'**implication** des laboratoires de recherche
- un minimum de **3 stages obligatoires** (entreprise et laboratoire de recherche)
- **25 % de la formation** sous forme de **mise en situation (projet, stage)**
- une **mobilité internationale obligatoire**



Une nouvelle voie pour le métier d'ingénieur

Comment s'inscrire ?

via la plateforme nationale après-bac
« **Formation en ingénierie** »

Où trouver ma formation ?**28**

UNIVERSITÉS EN RÉSEAU
reseau-figure.fr

AIX-MARSEILLE • ANGERS • AVIGNON • BESANÇON • BORDEAUX • BREST • CALAIS
/ DUNKERQUE • CERGY-PONTOISE • CHAMBERY • LA ROCHELLE • LE MANS • LILLE
/ LYON • LORIENT • VANNES • MONTPELLIER • METZ • NANCY • NANTES
NANTERRE • ORLÉANS • PARIS UPM • PARIS ASSAS • PAU • POITIERS • REIMS
RENNES • STRASBOURG • TOULOUSES • VALENCIENNES

PLUS D'INFOS SUR



L'assurance universitaire, c'est plus qu'utile.

Incontournable, l'assurance universitaire est la continuité de l'assurance scolaire obligatoire. Elle couvre les risques de la vie privée, de la vie étudiante, des stages, des activités sportives, des études... et est indispensable pour les stages en entreprise.

Plus d'infos sur www.smeba.fr



SMEBA

Groupe **Harmonie**

Simple comme Smeba



BREST
BUSINESS
SCHOOL

+ MOINS DE
FRONTIÈRES
D'AVENIR

BREST-BS.COM

BACHELOR E-BUSINESS & MARKETING

Visé Bac+3, alternance, professionnalisation.
Devenez un expert du web-marketing !

Diplômes visés Bac+3

BACHELOR IN INTERNATIONAL MANAGEMENT

Visé Bac+3, à 50 ou 100% anglophone dès la première année,
apprentissage doubles diplômes, jusqu'à 18 mois à l'international.

ADMISSION SUR CONCOURS / INFORMATIONS : sandrine.beriet@brest-bs.com / 02 98 34 44 87

FACULTÉ DES MÉTIERS
FOUGÈRES | RENNES | ST-MALO

*Choisis un métier
qui te ressemble !*

- Formations en alternance et en initial, gratuites et rémunérées
- 8 alternants sur 10 signent un contrat à l'issue de leur formation
- Stages à l'étranger dans le cadre d'Erasmus +

CAMPUS DE
SAINT-MALO

CAMPUS
DE FOUGÈRES

CAMPUS
DE RENNES

65 FORMATIONS DU CAP AU BAC +4

HÔTELLERIE - RESTAURATION / SPA / IMMOBILIER / BANQUE - ASSURANCE / FLEURISTE / MARKETING WEB / INDUSTRIE / COMMERCE -
VENTE - MANAGEMENT / COMPTABILITÉ - GESTION - ASSISTANAT / OPTIQUE LUNETTERIE / HORLOGERIE / AUDIOPROTHÈSE

www.fac-metiers.fr



formation@fac-metiers.fr

une école

CCI ILLE-ET-VILAINE

Ressources | Eau | Énergies | Nutrition | Agroalimentaire | Agronomie | Environnement



Sciences de la Terre
Géologie et Environnement
Ingénieur / Technicien



Alimentation et Santé
Ingénieur / Master(e)



Agronomie
et Agro-industries
Ingénieur / Master(e)



135 universités
partenaires dans
38 pays à travers
le monde



2 campus
Beauvais et Rouen



89 %

des diplômés
UniLaSalle
sont en poste 1 an
après leur sortie

(Source : Enquêtes CGE de 2012 à 2016)



¼ des élèves
sont boursiers



2 500 élèves,
un réseau
de 14 000 alumni

LES JOURNÉES PORTES OUVERTES

Beauvais

Mercredi 13 décembre 2017 (après-midi)
Samedi 27 janvier 2018
Samedi 10 mars 2018

Rouen

Mercredi 13 décembre 2017 (après-midi)
Samedi 20 janvier 2018
Samedi 10 février 2018
Samedi 17 mars 2018



www.
unilasalle.fr

Suivez-nous !





ISO RENNES
De la passion naît l'excellence

**L'ÉCOLE D'OPTIQUE LEADER
EN FRANCE DEPUIS 30 ANS**

OPTEZ POUR UN CURSUS EN OPTIQUE

SANTÉ
VISUELLE

COMMERCE ET
MANAGEMENT

CRÉATION ET
DESIGN

INDUSTRIE
OPTIQUE

**FORMATIONS
BAC+2 À BAC +5**

BTS Opticien
Licence · Bachelors · MBA



**UNE OUVERTURE
À L'INTERNATIONAL**

Stages en Chine, Australie,
États-Unis & Europe



CONTACT ISO RENNES : 02.23.40.10.20 • isorennes@iso.fr • www.iso.fr

**À LOUER
SANS FRAIS
D'AGENCE**

**DES APPARTEMENTS ÉQUIPÉS, MEUBLÉS
POUR ÉTUDIANTS ET JEUNES SALARIÉS**

- › Appartements **T1 et T1 bis**, et **grands appartements en colocation**,
- › **Gestionnaires / animateurs** sur site,
- › Bâtiments sécurisés avec **accès par badge**
et **vidéo protection**,
- › **Salles de détente et de travail**,
- › **Laverie et local vélos**,
- › Garanties d'un **contrat HLM**,
- › Accès aux cautions **LOCA-PASS®**,
Visale et CLÉ®,
- › Logements ouvrant droit à **APL / ALS**,
- › **Durée minimum** d'un 1 mois,
- › **Pas de frais d'agence ni de dossier.**



Inscription en ligne sur www.espacil.com

Espacil Habitat
Groupe ActionLogement

BIENTÔT PRO... BIEN DANS VOTRE PEAU !



6 filières post-bac par alternance

- Commerce
- Agriculture
- Horticulture
- Agroéquipement - Maintenance
des matériels
- Forêt
- ESF



Réussissez
votre intégration
professionnelle
avec un diplôme à la clé :
BTS, BTSA, Licence pro,
titres, CQP.

**Portes
Ouvertes**
17 mars 2018

Les MFR de Bretagne s'appuient sur le dynamisme de leur réseau pour adapter leur offre de formations aux besoins du territoire, et sur un maillage de 7 000 partenaires professionnels qui accueillent les étudiants post-bac dans les meilleures conditions.

UNE FORMATION + UN CONTRAT

**DU CAP AU BAC + 5
CHOISISSEZ L'ALTERNANCE
AVEC LES CCI DE BRETAGNE**



PORTES OUVERTES DE NOS ÉTABLISSEMENTS

BREST

17 MARS
IFAC / SUP IFAC
ifac-brest.fr

FOUGÈRES

10 FÉVRIER
& 29 MARS
Faculté
des Métiers
fac-metiers.fr

LORIENT

16 MARS
CCI Morbihan
formation.morbihan.cci.fr

QUIMPER

17 FÉVRIER
ISUGA

17 MARS
EMBA
emba.fr

RENNES

10 FÉVRIER
& 29 MARS
Faculté
des Métiers
fac-metiers.fr

SAINT-BRIEUC

26 & 27 JANV.
23 & 24 MARS
25 & 26 MAI
CCI Côtes d'Armor
formationcci22.fr

SAINT-MALO

10 FÉVRIER
& 29 MARS
Faculté
des Métiers
fac-metiers.fr

VANNES

16 MARS
École Hôtelière
formation.morbihan.cci.fr



Institut
Catholique
de Rennes

Trouver l'excellence en chacun

Enseignement supérieur

Institut Catholique de Rennes

La «Catho de Rennes», une fac à taille humaine !



Depuis plus de 25 ans, l'Institut Catholique de Rennes forme des étudiants dans différentes disciplines universitaires. L'ICR délivre des Diplômes d'État. Des effectifs volontairement réduits, un encadrement personnalisé et un esprit pédagogique propre expliquent le taux élevé de réussite.

Encadrement et tutorat

Ce qui motive principalement les étudiants à choisir l'ICR pour leurs études universitaires c'est un besoin d'encadrement, une formation solide et une proximité avec le corps enseignant. L'ICR apporte, en effet, aux jeunes bacheliers à la fois un enseignement universitaire de qualité, dispensé par une équipe d'enseignants chercheurs, qu'ils soient Professeurs des universités, Maîtres de conférences, Docteurs ou Agrégés, et un véritable tutorat. Les cours sont donnés devant des effectifs volontairement réduits, qu'il s'agisse des cours magistraux, à plus forte raison des travaux dirigés et cours de langues (groupes de niveaux). Les cours sont donc souvent interactifs. Par ailleurs, tout au long de l'année, chaque responsable de formation suit individuellement ses étudiants dans le cadre d'entretiens personnalisés.

Préparations aux examens et ouverture sur le monde professionnel

Les étudiants de l'ICR se préparent tout

au long de l'année aux examens de fin de semestre grâce à des devoirs surveillés hebdomadaires : placés en situation réelle, ils s'entraînent sur des sujets d'examens types. Enfin, les étudiants sont invités par leur tuteur (responsable pédagogique) à préparer un projet professionnel qui se matérialise par des stages de découverte professionnelle, en deuxième et troisième année de Licence. Ces stages font systématiquement l'objet d'un rapport de stage évalué et d'une convention.

Les débouchés

Les diplômes de licence obtenus à l'ICR donnent directement accès aux masters, selon les spécialités retenues. Certains étudiants optent aussi pour des concours administratifs selon le niveau de diplôme requis (ils intégreront souvent pour cela des instituts de préparations spécifiques) ; d'autres, enfin, pourront intégrer des écoles de commerce, de journalisme... Selon les études suivies, ils rejoindront le monde de l'enseignement, celui de l'entreprise, de la justice, de la banque, des affaires. La pluridisciplinarité sur laquelle s'appuient les formations universitaires enseignées à l'Institut Catholique de Rennes permet aux étudiants d'orienter leur parcours à mesure que leur projet professionnel mûrit. Quant aux Masters, ils ouvrent directement au monde professionnel dans des secteurs très porteurs : la direction d'établissements de santé et l'aménagement du territoire. De plus, une préparation intensive aux concours d'entrée aux écoles d'avocats a ouvert durant l'été 2016.

Carte d'identité

Institut Catholique de Rennes
Rue Blaise-Pascal - Campus
de Ker Lann 35 170 BRUZ -

Tel : 02 99 05 84 75

Courriel : icr@icrennes.org

www.icrennes.org

Directeur :

Monsieur Olivier DUPOURQUÉ

Les formations

Diplômes universitaires
d'État délivrés par le Rectorat
d'Académie de Rennes (jury rectoral)

LICENCES

Droit

Histoire, Parcours Science Politique,
Histoire de l'art ou Géographie

LLCE Anglais, Parcours Droit et
Commerce International (DU*) ou Droit
et Relations Internationales (DU*) ou
Interprétariat/Traduction

Lettres modernes, Parcours
Orthophonie ou Communication (DU*)

AES, Parcours École de Commerce,
Ressources humaines ou
Administration

Licence PRO Information Médicale

L3 accessible post DUT ou post BTS

Parcours Enseignement en Lettres,
Histoire et Anglais

* DU: Diplôme Universitaire

MASTERS

Droit et gestion de la santé
Aménagement et territoire

PREPA aux concours d'entrée
des écoles d'avocats

ÉTUDE SYSTÉMATIQUE DU DOSSIER ET
ENTRETIEN DE MOTIVATION

PORTES OUVERTES

Le samedi 10 février 2018
et novembre 2018

FAC OUVERTE pour les lycéens

du 26 février au 2 mars 2018 sur
inscription (via le site)
et vacances de Toussaint 2018

Présence sur les SALONS

l'Étudiant (Rennes, Nantes et
Caen), Azimut (Brest), Sup'Armor (St
Brieuc) et Studyrama (Rennes, Le
Mans, Vannes, Quimper, Angers et
Formathèque Nantes)

www.icrennes.org

NANTES

ESPI

L'ÉCOLE SUPÉRIEURE DES
PROFESSIONS IMMOBILIÈRES

L'IMMOBILIER, DES MÉTIERS QUI RECRUTENT

100% D'EMBAUCHÉS À L'ISSUE DES DIFFÉRENTES FORMATIONS

AUDIT - FACILITY MANAGEMENT - EXPERTISE - CONSEIL
MAÎTRISE D'OUVRAGE - GESTION DE PATRIMOINE
FINANCEMENT - TRANSACTION
INGÉNIERIE FINANCIÈRE IMMOBILIÈRE - GESTION DE BIENS
AMÉNAGEMENT DU TERRITOIRE...



**BACHELOR GESTIONNAIRE
D'AFFAIRES IMMOBILIÈRES**
(Certifié niveau II)

**MASTÈRES
PROFESSIONNELS**
(Certifiés niveau I)

Campus : Paris - Nantes - Marseille - Bordeaux - Lyon
www.espi.asso.fr - email : admission@espi.asso.fr





Donne du sens à ton orientation !



Agriculture, cheval, élevage
et soins des animaux.



Horticulture et
productions légumières.



Alimentation, biotechnologies
et laboratoire.



Environnement,
paysage et forêt.



Services à la personne,
animation des territoires.



Mécanique,
machinisme.



Formation générale et
technologique.



Vente, commerce
et conseil.



4^{ème} et 3^{ème}

RETROUVE
LE SITE WEB
CNEAP BRETAGNE
SUR TON MOBILE
GRACE A CE
FLASCHCODE



Le réseau des établissements agricoles privés

Retrouve toutes les infos sur
www.cneapbretagne.fr

BTS TRANSPORT ET PRESTATIONS LOGISTIQUES



Portes Ouvertes
Samedi 13 Janvier 2018
Samedi 10 Février 2018
Samedi 17 Mars 2018

Possibilité de poursuite
d'études à BAC +5
« Manager des
Opérations Logistiques
Internationales »

CONTACTEZ NOUS :
nrobert@promotrans.fr

Téléchargez votre dossier
de candidature :
www.promotrans.fr

Groupe
promotrans

GRUPE PROMOTRANS
Campus de Ker Lann
Rue Urbain Leverrier
35170 BRUZ
TÉL. : 02 99 52 55 34



Étudiants, une bourse, un logement : c'est maintenant !



> Faites votre demande
du 15 janvier au 31 mai 2018



sur etudiant.gouv.fr

JE FABRIQUE MON AVENIR

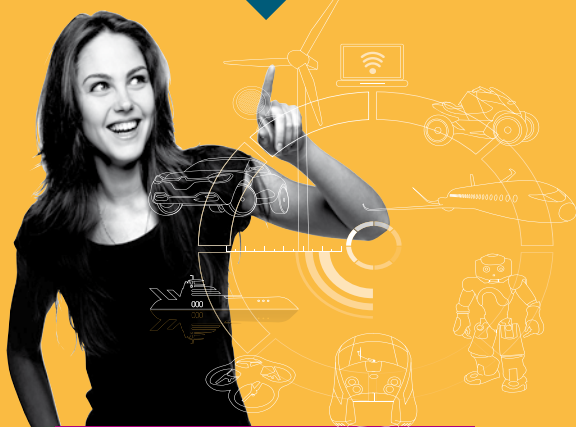

PORTES OUVERTES
10 février &
17 mars 2018
de 9h à 17h

Formations en alternance
gratuites, rémunérées
& diplômantes !

UIMM
POLEFORMATION
Bretagne
LA FABRIQUE
DE L'AVENIR

CFA DE
L'INDUSTRIE

BREST - 02 98 02 03 30

BTS CPI (Conception de Produits Industriels)
BTS CRCI (Conception et Réalisation en Chaudronnerie Ind.)
BTS ELT (Électrotechnique)
BTS CPRP (Concept° des Processus de Réalisat° de Produits)
BTS MS opt° production (Maintenance des Systèmes)
BTS MS opt° syst.énerg. & fluidiques (Maintenance des Systèmes)
DUT GEII (Génie Elec. & Informatique Industrielle)
DUT GMP (Génie Mécanique & Productique)

LORIENT - 02 97 76 04 07

BTS CM (Constructions Métalliques)
BTS CICN (Conception et Industrialisation en Construction Navale)
BTS ELT (Électrotechnique)
BTS MS opt° production (Maintenance des Systèmes)
BTS CRCI (Conception et Réalisation en Chaudronnerie Ind.)*

RENNES / BRUZ - 02 99 52 54 54

BTS CRCI (Conception et Réalisation en Chaudronnerie Ind.)
BTS ELT (Électrotechnique)
BTS CPRP (Concept° des Processus de Réalisat° de Produits)
BTS MS opt° production (Maintenance des Systèmes)
BTS TC (Technico-commercial)
BTS SN (Systèmes Numériques - Options A & B)
BTS TM (Traitement des Matériaux) *site spécifique de Redon*

SAINT-BRIEUC / PLERIN - 02 96 74 71 59

BTS CRSA (Conception et Réalisation de Syst. Automatisés)
BTS ELT (Électrotechnique)
BTS MS opt° production (Maintenance des Systèmes)
BTS CRCI (Conception et Réalisation en Chaudronnerie Ind.)*

www.formation-industrie.bzh

*Projet d'ouverture pour la rentrée 2018

Saint-Brieuc CPGE du Lycée Rabelais

Les meilleures conditions pour préparer son avenir

Classes préparas

Scientifiques MPSI, PCSI, MP, PSI, PC

Économiques ECE1, ECE2



Des prépas à taille humaine
Un suivi pédagogique personnalisé
Des parcours sécurisés
Des espaces de travail dédiés



Vous voulez en savoir plus !

- **Portes Ouvertes CPGE Lycée Rabelais**
- **Samedi 17 février 2018**
- lycee-rabelais-saint-brieuc.ac-rennes.fr

Portes ouvertes :

Samedi 27 et dimanche 28 janvier (10 h à 17 h)

Vendredi 16 mars (16 h à 19 h)

LYCÉE
Pommerit
BRETAGNE *Passions et Réussites*

Portes Ouvertes Festives : Jeudi 10 mai *Jeudi de l'Ascension*

Le Lycée Pommerit propose des formations de la 4^e à la Licence Pro. Venez découvrir son campus étudiant avec trois BTS orientés vers l'agriculture, la nature et l'alimentation, ainsi qu'une Licence Pro



-  **BTS STA** *Sciences et Technologies de l'Alimentation*
-  **BTS ACSE** *Analyse, Conduite et Stratégie de l'Entreprise Agricole*
-  **BTS GPN** *Gestion Protection de la Nature - en apprentissage*
-  **Licence Pro MEA** *Conseil en Management des Entreprises Agricoles*

POMMERIT, c'est une vie scolaire riche et variée, une association sportive aux nombreux titres Nationaux (athlétisme, futsal, rugby...), de l'animation socioculturelle, des lignes de cars sur toute la Bretagne, une liaison gare TGV. Établissement privé sous contrat avec l'État



22450 Pommerit-Jaudy

Tél. 02 96 91 35 63

 www.lycee.pommerit.fr





CFAEN
Centre
de Formation
des Apprentis

Réussir avec le CFA de l'Éducation nationale **Formations Post Bac en apprentissage**

dans les lycées publics de l'académie de Rennes

BTS Bâtiment

UFA du lycée Jean-Baptiste Colbert - LORIENT

BTS Biotechnologies

UFA du lycée Maupertuis – SAINT-MALO

BTS Développement et réalisation bois

UFA du lycée La Champagne - VITRÉ

BTS Fluides, énergies, domotique

option A Génie climatique et fluide

option B Froid et conditionnement d'air

UFA du lycée La Fontaine des Eaux - DINAN

BTS Maintenance des systèmes

option : Maintenance des systèmes énergétiques et fluidiques

UFA du lycée Pierre Mendès France - RENNES

BTS Métiers du géomètre topographe et de la modélisation numérique

UFA du lycée Pierre Mendès France - RENNES

BTS Métiers de la mode - chaussure et maroquinerie

UFA du lycée Jean Guéhenno – FOUGÈRES

BTS Professions immobilières

UFA du lycée Jean Guéhenno - VANNES

BTS Systèmes constructifs bois et habitat

UFA du lycée Dupuy de Lôme - BREST

BTS Systèmes numériques

option B Électronique et communications

UFA du lycée Chaptal - SAINT-BRIEUC

BTS Techniques et services en matériels agricoles

UFA du lycée Henri Avril - LAMBALLE

BP Préparateur en pharmacie

UFA du lycée Charles Tillon - RENNES

MC Mécatronique navale (IV)

UFA du lycée Dupuy de Lôme - BREST

MC Technicien en énergies renouvelables (IV)

option B : énergie thermique

UFA du lycée du Bâtiment - PLEYBEN

Lien web cfaen



CFAEN - 76 avenue de Buttes de Coësmes
BP 70313 - 35703 RENNES Cedex 7
T 02 99 84 57 66 / cfaen@ac-rennes.fr

Index des diplômes

BTS, DUT, licence..

Cherchez l'intitulé du diplôme dans la liste.

Bac pro (Baccalauréat professionnel)

- Accueil - relation clients et usagers p 27
- Agroéquipement p 22, 38
- Aménagements paysagers p 22
- Artisanat et métiers d'art
 - option communication visuelle plurimédia* p 24, 37, 41
- Bio-industries de transformation p 22, 38
- Maintenance des équipements industriels p 38
- Métiers de l'électricité et de ses environnements connectés p 35
- Pilote de ligne de production p 38
- Systèmes numériques
 - option C Réseaux informatiques et systèmes communicants* p 35
- Technicien conseil vente de produits de jardin p 27
- Technicien conseil vente en animalerie p 27
- Technicien constructeur bois p 26, 38
- Technicien en chaudronnerie industrielle p 38

BMA (Brevet des métiers d'art)

- Ebéniste p 24, 38
- Horlogerie p 24, 38

BP (Brevet professionnel)

- Métiers de la piscine p 26, 35
- Préparateur en pharmacie p 44

BP JEPS (Brevet professionnel de la jeunesse, de l'éducation populaire et du sport)

- Activités de randonnées p 49
- Activités nautiques p 49
- Activités sports collectifs p 49
- animateur mention animation culturelle p 49
- animateur mention animation sociale p 49
- animateur mention loisirs tous publics p 49
- Educateur sportif mention activités aquatiques et de la natation p 49
- Educateur sportif mention activités de la forme p 49
- Educateur sportif mention activités du canoë-kayak et disciplines associées en mer p 49

- Educateur sportif mention activités du cyclisme p 49
- Educateur sportif mention activités équestres p 49
- Educateur sportif mention activités physiques pour tous p 49
- Pêche de loisir p 49

BTM (Brevet technique des métiers)

- Photographe p 24
- Prothésiste dentaire p 44

BTMS (Brevet technique des métiers supérieur)

- Prothésiste dentaire p 44

BTS (Brevet de technicien supérieur)

- Aéronautique p 35, 38
- Aménagement finition p 26
- Analyses de biologie médicale p 44, 46
- Assistance technique d'ingénieur p 38
- Assistant de gestion de PME-PMI (diplôme à référentiel commun européen) p 27
- Assistant de manager p 27
- Assurance p 27
- Banque, conseiller de clientèle (particuliers) p 27
- Bâtiment p 26
- Bioanalyses et contrôles p 22, 46
- Biotechnologies p 46
- Commerce international (diplôme à référentiel commun européen) p 27
- Communication p 41
- Comptabilité et gestion p 27
- Conception des processus de réalisation de produits
 - option A production unitaire* p 38
 - option B production sérielle* p 38
- Conception des produits industriels p 38
- Conception et industrialisation en construction navale p 38
- Conception et industrialisation en microtechniques p 35, 38
- Conception et réalisation de carrosseries p 38
- Conception et réalisation de systèmes automatiques p 35, 38
- Conception et réalisation en chaudronnerie industrielle p 38
- Constructions métalliques p 26, 38

- Contrôle industriel et régulation automatique p 35, 38
- Design de produits p 25
- Design d'espace p 25
- Design graphique
 - option communication et médias imprimés* p 25, 41
 - option communication et médias numériques* p 25, 41
- Développement et réalisation bois p 26, 38
- Diététique p 44
- Economie sociale familiale p 48
- Electrotechnique p 35
- Enveloppe des bâtiments : conception et réalisation p 26
- Etude et réalisation d'agencement p 26
- Etudes de réalisation d'un projet de communication
 - option A : études de réalisation de produits plurimédia* p 37, 41
 - option B : études de réalisation de produits imprimés* p 37, 41
- Etudes et économie de la construction p 26
- Europlastics et composites
 - option conception outillage* p 38
 - option pilotage et optimisation de la production* p 38
- Fluides, énergies, domotique
 - option A génie climatique et fluidique* p 35, 46
 - option B froid et conditionnement d'air* p 35, 46
 - option C domotique et bâtiments communicants* p 35, 46
- Hôtellerie-restauration
 - option A mercatique et gestion hôtelière* p 50
 - option B art culinaire, art de la table et du service* p 50
- Maintenance des systèmes
 - option A systèmes de production* p 35, 38
 - option B systèmes énergétiques et fluidiques* p 35, 39, 46
 - option C systèmes éoliens* p 35, 39
- Maintenance des systèmes électro-navals p 35, 39, 51
- Maintenance des véhicules
 - option A voitures particulières* p 39
 - option B véhicules de transport routier* p 39
- Management des unités commerciales p 28
- Métiers de la coiffure p 44
- Métiers de la mode - chaussure et maroquinerie p 39
- Métiers de la mode - vêtements p 39
- Métiers de l'audiovisuel
 - option métiers de l'image* p 24
 - option métiers du montage et de la postproduction* p 24
 - option métiers du son* p 24
- Métiers de l'eau p 23, 39
- Métiers de l'esthétique-cosmétique-parfumerie
 - option A : management* p 28, 44
 - option B : formation-marques* p 28, 44
 - option C : cosmétologie* p 44

- Métiers des services à l'environnement p 22, 39
- Métiers du géomètre-topographe et de la modélisation numérique p 26
- Moteurs à combustion interne p 39
- Négociation et relation client p 28
- Notariat p 33
- Opticien lunetier p 28, 44
- Pêche et gestion de l'environnement marin p 22
- Professions immobilières p 28
- Responsable d'hébergement (diplôme à référentiel commun européen) p 50
- Services et prestations des secteurs sanitaire et social p 44, 48
- Services informatiques aux organisations
 - option A solutions d'infrastructure, systèmes et réseaux* p 35
 - option B solutions logicielles et applications métiers* p 35
- Systèmes constructifs bois et habitat p 26, 39
- Systèmes numériques
 - option A informatique et réseaux* p 35
 - option B électronique et communications* p 36
- Systèmes photoniques p 36, 46
- Technico-commercial p 28
- Techniques et services en matériels agricoles p 22, 39
- Tourisme p 50
- Traitement des matériaux
 - option A traitements thermiques* p 39
 - option B traitements de surfaces* p 39
- Transport et prestations logistiques p 51
- Travaux publics p 26

BTSA (Brevet de technicien supérieur agricole)

- Agronomie : productions végétales p 22
- Aménagements paysagers p 22
- Analyse, conduite et stratégie de l'entreprise agricole p 22
- Analyses agricoles, biologiques et biotechnologiques p 22, 46
- Aquaculture p 22
- Développement, animation des territoires ruraux p 22, 48, 50
- Génie des équipements agricoles p 22, 39
- Gestion et maîtrise de l'eau p 22
- Gestion et protection de la nature p 22
- Gestion forestière p 22
- Production horticole p 22
- Productions animales p 22
- Sciences et technologies des aliments p 22
- Technico-commercial p 29

CAP (Certificat d'aptitude professionnelle)

- Agent d'accueil et de conduite routière, transport de voyageurs p 51
- Arts du bois
 - option marqueteur p 24
 - Boulangier p 50
- Charpentier bois p 26, 38
- Charpentier de marine p 38
- Chocolatier-confiseur p 50
- Conducteur routier marchandises p 51
- Ebéniste p 24, 38
- Esthétique, cosmétique, parfumerie p 27, 44
- Etancheur du bâtiment et des travaux publics p 26
- Fleuriste p 27
- Glacrier fabricant p 50
- Horlogerie p 25, 38
- Maçon p 26
- Pâtissier p 50
- Tailleur de pierre p 25, 26, 38
- Tapissier-tapissière d'ameublement en décor p 25, 38
- Tapissier-tapissière d'ameublement en siège p 25, 38

Capacité en droit

- Capacité en droit p 33

Classe de mise à niveau (accès en STS)

- Classe de mise à niveau pour BTS arts appliqués des établissements publics ou sous contrat (Manaa) p 24
- Classe de mise à niveau pour BTS maritime Maintenance des systèmes électro-navals p 35, 38, 51
- Classe de mise à niveau pour BTS maritime Pêche et gestion de l'environnement marin p 22
- Classe de mise à niveau pour BTS opticien lunetier p 44
- Classe de mise à niveau privée pour BTS arts appliqués p 24
- Classe de mise à niveau section de technicien supérieur hôtellerie restauration p 50

Classe de mise à niveau post bac

- Année de mise à niveau scientifique p 46
- Année préparatoire à un certificat d'école d'art p 24
- Année préparatoire aux concours des écoles supérieures d'art p 24
- Année préparatoire en dessin narratif p 24
- Classe préparatoire aux concours d'entrée dans les formations paramédicales (niveau post bac) p 44
- Classe préparatoire aux concours d'entrée dans les formations sociales (niveau post bac) p 48
- Classe préparatoire aux études supérieures (CPES) p 46

CPGE (Classe préparatoire aux grandes écoles)

Le répertoire des CPGE commerciales, littéraires et scientifiques en Bretagne se trouve page 52.
Les CUPGE, Cycles universitaires préparatoires aux grandes écoles, sont page 53.

CS (Certificat de spécialisation)

- Conduite de l'élevage laitier p 22
- Constructions paysagères p 22
- Responsable technico-commercial : fruits et légumes p 27
- Responsable technico-commercial en agroéquipements p 27
- Responsable technico-commercial en agrofournitures p 27

DEUST (Diplôme d'études universitaires scientifiques et techniques)

- Métiers de la forme p 49
- Métiers des bibliothèques et de la documentation p 41
- Technicien des médias interactifs et communicants p 41
- Usages socio-éducatifs des technologies de l'information et de la communication p 34, 41

Diplôme d'école de commerce (de niveau bac + 4 ou 5)

- Diplôme de l'École supérieure de commerce de Brest p 30
- Diplôme de l'École supérieure de commerce de Rennes p 30

Diplôme d'Etat du travail social

- Diplôme d'Etat d'assistant de service social p 48
- Diplôme d'Etat de conseiller en économie sociale familiale p 48
- Diplôme d'Etat d'éducateur de jeunes enfants p 48
- Diplôme d'Etat d'éducateur spécialisé p 48
- Diplôme d'Etat d'éducateur technique spécialisé p 48

Diplôme d'Etat de santé

- Diplôme d'Etat de docteur en chirurgie dentaire p 45
- Diplôme d'Etat de docteur en médecine p 45
- Diplôme d'Etat de docteur en pharmacie p 45
- Diplôme d'Etat de sage-femme p 45

Diplôme d'Etat paramédical

- Certificat de capacité d'orthoptiste p 44
- Diplôme d'Etat d'audioprothésiste p 44
- Diplôme d'Etat de manipulateur d'électroradiologie médicale p 44
- Diplôme d'Etat de masseur kinésithérapeute p 45
- Diplôme d'Etat de pédicure-podologue p 45
- Diplôme d'Etat d'ergothérapeute p 45
- Diplôme d'Etat d'infirmier p 45
- Diplôme d'ostéopathe p 45

Diplôme d'IEP

- Diplôme de l'Institut d'études politiques de Rennes p 33

Diplôme d'ingénieur

Le répertoire des écoles d'ingénieurs avec leurs spécialités et les admissions se trouve page 54 à 57.

- École spéciale militaire de Saint-Cyr p 33
- ECAM Rennes, Louis de Broglie p 36, 40
- École des métiers de l'environnement (EME) p 23, 47
- École nationale de la statistique et de l'analyse de l'information (ENSAI) p 47
- École nationale d'ingénieurs de Brest (ENIB) p 36, 40
- École nationale supérieure de chimie de Rennes (ENSCR) p 23, 47
- École nationale supérieure de sciences appliquées et de technologie (ENSSAT) p 37
- École nationale supérieure de techniques avancées Bretagne (ENSTA) p 33, 37, 40, 47
- École nationale supérieure d'ingénieurs de Bretagne-Sud (ENSIBS) p 36, 37, 40
- École navale p 33, 37, 47
- École supérieure d'électricité (Centrale Supélec) p 37
- École supérieure d'ingénieurs de Rennes (ESIR) p 37, 40
- École supérieure d'ingénieurs en agroalimentaire de Bretagne atlantique (ESIAB) p 23, 47
- Institut catholique d'arts et métiers (ICAM) p 36, 40
- Institut Mines Télécom (IMT Atlantique Bretagne Pays de la Loire) p 37
- Institut national des sciences appliquées de Rennes (INSA) p 26, 37, 40, 47

- Institut national supérieur des sciences agronomiques, agroalimentaires, horticoles et du paysage (AGROCAMPUS Ouest) p 23, 47
- Institut supérieur de l'électronique et du numérique Yncréa Ouest (ISEN) p 37, 40
- Cycle préparatoire EPITA p 54

Diplôme des écoles d'architecture

- Diplôme d'Etat d'architecte p 26

DMA (Diplôme des métiers d'art)

- Horlogerie p 25, 39

DNA (Diplôme national d'art)

- Diplôme national d'art
 - option art p 25
 - option communication p 25, 41
 - option design p 25

DSAA (Diplôme supérieur d'arts appliqués)

- Design
 - mention espace p 25
 - mention graphisme p 25
 - mention produit p 25

DTS (Diplôme de technicien supérieur)

- Imagerie médicale et radiologie thérapeutique p 45

DU (Diplôme d'université)

- Carrières juridiques p 33
- Communication p 41
- Études technologiques internationales p 42
- Métiers et langue bretonne p 42
- Musicien intervenant p 24, 34

DUT (Diplôme universitaire de technologie)

- Carrières juridiques p 33
- Carrières sociales
option animation sociale et socioculturelle p 48
- Chimie
option chimie analytique et de synthèse p 46
option chimie industrielle p 46
- Génie biologique
option agronomie p 22, 46
option analyses biologiques et biochimiques p 46
option génie de l'environnement p 22, 46
option industries agroalimentaires et biologiques p 22, 46
- Génie chimique, génie des procédés
option bio-procédés p 46
- Génie civil - construction durable p 26
- Génie électrique et informatique industrielle p 36
- Génie industriel et maintenance p 36, 39
- Génie mécanique et productique p 39
- Génie thermique et énergie p 46
- Gestion administrative et commerciale des organisations p 29
- Gestion des entreprises et des administrations
option gestion comptable et financière p 29
option gestion des ressources humaines p 29
option gestion et management des organisations p 29
- Gestion logistique et transport p 51
- Hygiène sécurité environnement p 22, 33, 39
- Information-communication
option communication des organisations p 41
option journalisme p 41
- Informatique p 36
- Mesures physiques p 36, 46
- Qualité, logistique industrielle et organisation p 36, 39, 51
- Réseaux et télécommunications p 36
- Science et génie des matériaux p 39
- Statistique et informatique décisionnelle p 36, 46
- Techniques de commercialisation p 29

FCIL (Formation complémentaire d'initiative locale)

- CAO - DAO du bâtiment p 26
- Conseiller commercial en automobile (niveau IV) p 27
- Cuisine de la mer p 50
- Horloger spécialisation montres à complication p 38
- Maîtrise des énergies et développement durable p 46
- Mécanicien réparateur de moteurs marins p 38
- Préparation mécanique de véhicules de sport et de collection p 38
- Préparation moteurs
option mécanique de compétition p 38
- Restauration de meubles anciens p 24
- Son et éclairage en spectacle vivant p 24
- Technicien de maintenance des nouvelles technologies automobiles p 38

- Technico-commercial en équipement de la maison et multimédia p 27
- Usinage p 38

Filière expertise comptable (DEC)

- Diplôme de comptabilité et de gestion p 29

Licence

- Administration économique et sociale p 29, 33
- Administration publique p 33
- Arts p 24, 25
- Arts du spectacle p 24
- Arts plastiques p 25
- Chimie p 46
- Droit p 29, 33
- Économie et gestion p 29
- Électronique, énergie électrique, automatique p 36
- Géographie et aménagement p 26, 42
- Gestion p 29
- Histoire p 33, 42
- Histoire de l'art et archéologie p 42
- Humanités p 42
- Information-communication p 41
- Informatique p 36
- Langues, littératures, civilisations étrangères et régionales p 42
- Langues étrangères appliquées p 29, 41, 42, 50
- Lettres p 42
- Mathématiques p 46
- Mathématiques et informatique appliquées aux sciences humaines et sociales p 36, 42, 46
- Musicologie p 24
- Philosophie p 43
- Physique p 46
- Physique, chimie p 46
- Psychologie p 43
- Science politique p 33
- Sciences de l'éducation p 34, 49
- Sciences de l'homme, anthropologie, ethnologie p 43
- Sciences de la terre p 22, 47
- Sciences de la vie p 47
- Sciences de la vie et de la terre p 23, 47
- Sciences et techniques des activités physiques et sportives p 34, 45, 49
- Sciences et technologies p 47
- Sciences pour l'ingénieur p 39, 47
- Sciences sanitaires et sociales p 45, 48
- Sociologie p 43

Licence pro (Licence professionnelle)

- Agriculture biologique : production, conseil, certification et commercialisation p 23
- Agronomie p 23
- Aménagement paysager : conception, gestion, entretien p 23
- Animation, gestion et organisation des activités physiques et sportives p 49

- Assurance, banque, finance : chargé de clientèle p 30
- Bio-industries et biotechnologies p 47
- Chimie analytique, contrôle, qualité, environnement p 47
- Chimie et physique des matériaux p 39, 47
- Chimie industrielle p 47
- Commerce et distribution p 30
- Commercialisation de produits et services p 30
- Commercialisation des produits alimentaires p 30
- Domotique p 36
- E-commerce et marketing numérique p 30
- Exploration et exploitation pétrolières p 47
- Génie des procédés pour l'environnement p 23
- Gestion de projets et structures artistiques et culturels p 24
- Gestion des organisations agricoles et agroalimentaires p 23, 30
- Gestion des organisations de l'économie sociale et solidaire p 30
- Gestion et maintenance des installations énergétiques p 39, 47
- Industries agroalimentaires : gestion, production et valorisation p 23
- Intervention sociale : accompagnement de publics spécifiques p 48
- Intervention sociale : insertion et réinsertion sociale et professionnelle p 34, 48
- Logistique et pilotage des flux p 23, 51
- Maintenance et technologie : organisation de la maintenance p 39
- Maintenance et technologie : systèmes pluritechniques p 36, 39
- Maintenance et technologie : technologie médicale et biomédicale p 45
- Maîtrise de l'énergie, électricité, développement durable p 47
- Management des activités commerciales p 30
- Management et gestion des organisations p 30
- Matériaux et structures : gestion, conception et industrialisation p 39
- Métiers de l'animation sociale, socio-éducative et socioculturelle p 48
- Métiers de l'électricité et de l'énergie p 36, 47
- Métiers de l'électronique : communication, systèmes embarqués p 36
- Métiers de l'énergétique, de l'environnement et du génie climatique p 47
- Métiers de l'entrepreneuriat p 30
- Métiers de l'immobilier : gestion et administration de biens p 30
- Métiers de l'immobilier : transaction et commercialisation de biens immobiliers p 30
- Métiers de l'industrie : conception de produits industriels p 39
- Métiers de l'industrie : conception et amélioration de processus et procédés industriels p 39
- Métiers de l'industrie : conception et processus de mise en forme des matériaux p 39
- Métiers de l'industrie : gestion de la production industrielle p 39, 51
- Métiers de l'industrie : industrie navale et maritime p 40
- Métiers de l'industrie : mécatronique, robotique p 36, 40
- Métiers de l'industrie : métallurgie, mise en forme des matériaux et soudage p 40

- Métiers de l'information : métiers du journalisme et de la presse p 41
- Métiers de l'informatique : administration et sécurité des systèmes et des réseaux p 36
- Métiers de l'informatique : applications web p 36
- Métiers de l'informatique : conception, développement et test de logiciels p 36
- Métiers de l'informatique : conduite de projets p 36
- Métiers de l'informatique : systèmes d'information et gestion de données p 36
- Métiers de la forme p 49
- Métiers de la gestion et de la comptabilité : contrôle de gestion p 30
- Métiers de la gestion et de la comptabilité : responsable de portefeuille clients en cabinet d'expertise p 30
- Métiers de la GRH : assistant p 30
- Métiers de la GRH : formation, compétences et emploi p 30
- Métiers de la mer p 51
- Métiers de la qualité p 40
- Métiers de la santé : nutrition, alimentation p 45
- Métiers de la santé : technologies p 45
- Métiers des administrations et collectivités territoriales p 33
- Métiers des arts culinaires et des arts de la table p 50
- Métiers des réseaux informatiques et télécommunications p 36
- Métiers du BTP : bâtiment et construction p 26
- Métiers du BTP : génie civil et construction p 26
- Métiers du BTP : performance énergétique et environnementale des bâtiments p 26
- Métiers du commerce international p 30
- Métiers du décisionnel et de la statistique p 36, 47
- Métiers du design p 25
- Métiers du livre : documentation et bibliothèques p 41
- Métiers du marketing opérationnel p 30
- Métiers du notariat p 33
- Métiers du tourisme : communication et valorisation des territoires p 50
- Métiers du tourisme et des loisirs p 50
- Organisation, management des services de l'automobile p 40
- Productions animales p 23
- Productions végétales p 23
- Protection et valorisation du patrimoine historique et culturel p 50
- Qualité, hygiène, sécurité, santé, environnement p 23, 40
- Systèmes automatisés, réseaux et informatique industrielle p 36
- Technico-commercial p 30
- Techniques du son et de l'image p 24

MC (Mention complémentaire)

- Accueil dans les transports p 51
- Accueil réception p 50
- Aéronautique
option avions à moteurs à turbines p 38
option hélicoptères à moteurs à turbines p 38
- Art de la cuisine allégée p 50
- Cuisinier en desserts de restaurant p 50
- Employé barman p 50
- Employé traiteur p 50

- Maintenance des installations oléohydrauliques et pneumatiques p 38
- Maquettes et prototypes p 38
- Mécatronique navale p 35, 38
- Organisateur de réceptions p 50
- Peinture décoration p 24, 26
- Sécurité civile et d'entreprise p 33
- Sommellerie p 50
- Technicien en énergies renouvelables option A : énergie électrique p 35, 46
- Technicien en énergies renouvelables option B : énergie thermique p 46
- Technicien(ne) ascensoriste (service et modernisation) p 35, 38
- Technicien(ne) en soudage p 38
- Vendeur-conseil en produits techniques pour l'habitat p 27

PACES

- Première année commune aux études de santé p 45

Autres formations

- Administrateur(trice) systèmes, réseaux et sécurité p 37
- Agenceur d'espace intérieur p 25
- animateur loisirs tourisme p 49, 50
- Architecte d'intérieur - designer p 25
- Assistant ressources humaines p 31
- Assistant(e) commercial(e) p 31
- Bachelor Europe-Asia International Business p 31, 43
- Bachelor européen banque option marché de professionnels p 32
- Bachelor européen conseil et développement en agriculture p 23
- Bachelor européen marketing p 32
- Bachelor of Arts (Hons) in Global Business p 32
- Bachelor of Arts (Hons) in Global Marketing p 32
- Caviste conseiller commercial p 31, 50
- Certificat d'école d'architecte d'intérieur p 25
- Certificat supérieur de formation professionnelle de montage vidéo p 24
- Certificat supérieur de formation professionnelle de photographie p 24
- Certificat supérieur de formation professionnelle de réalisation 3D / jeux vidéo p 25
- Certificat supérieur de formation professionnelle infographie 3D p 25
- Chargé d'affaires Europe-Asie p 32, 43
- Chargé de gestion des ressources humaines p 32
- Chef de projet en communication et publicité p 41
- Chef de projet en marketing Internet et conception de site p 25, 32, 37
- Chef de projet multimédia p 25
- Chef opérateur du son options son audiovisuel, son musical, sonorisation p 24
- Chef/fe de projet logiciel et réseau p 37
- Collaborateur comptable et financier p 32
- Collaborateur(trice) social et paie p 31
- Concepteur de supports de communication p 25, 41
- Concepteur de systèmes d'information p 37

- Concepteur-designer graphique p 25
- Conseiller commercial spécialisé en assurances de personnes et produits financiers p 32
- Conseiller d'élevage avicole p 23
- Conseiller en droit rural et économie agricole p 23, 31, 34
- Conseiller financier p 32
- Conseiller patrimonial p 32
- Conseiller technique cycles (niveau IV) p 40
- Coordinateur environnement p 23
- Diplôme de gestion et de management des entreprises (International Bachelor Programme in Management) p 31
- Diplôme d'expert en automobile p 40
- Diplôme en développement commercial et marketing digital (programme bachelor e-business et marketing) p 31
- Diplôme en management international (programme Bachelor in International Management) p 31
- Diplôme national supérieur professionnel de comédien p 24
- Diplôme national supérieur professionnel de musicien p 24
- ENS Rennes p 34
- Expert en informatique et systèmes d'information p 37
- Expert en technologies de l'information p 37
- Formation d'Officier marinier technicien p 34
- Gestionnaire commercial, spécialisé sport (CNPC) p 31, 49
- Gestionnaire de paie p 31

- Gestionnaire d'unité commerciale option généraliste ou spécialisée (réseau Négoventis) p 31
- Infographiste de film d'animation options réalisation, modélisation, rendu et lumière / compositing 3D et VFX p 25
- Manager des opérations logistiques internationales p 51
- Motion design p 25
- Officier chef de quart machine / chef mécanicien 8000 kW p 37, 40, 51
- Préparation aux formations de la marine marchande p 51
- Réalisateur audiovisuel options cinéma, télévision, image, montage, production p 24
- Responsable de centre de profit en distribution p 32
- Responsable de chantier bâtiment et travaux publics p 26
- Responsable de chantier en installation électrique (CESI) p 26, 37
- Responsable de gestion des ressources humaines p 32
- Responsable de la communication p 41
- Responsable de programmes immobiliers p 32
- Responsable de rayon p 31
- Responsable développement hygiène propreté et services p 23, 40
- Responsable du développement commercial et marketing (ISE) p 32
- Responsable du développement de l'unité commerciale p 32

- Responsable d'un centre de profit tourisme - hôtellerie - restauration (réseau Négoventis) p 32, 50
- Responsable en commerce international (réseau Négoventis) p 32
- Responsable en développement marketing et vente p 32
- Responsable en gestion des relations sociales p 32
- Responsable en logistique p 51
- Responsable marketing et commercial (programme bachelor) p 31
- Responsable marketing et communication p 32, 41
- Responsable marketing opérationnel p 32
- Responsable opérationnel en grande distribution p 32
- Responsable ressources humaines et paie p 32
- Styliste designer mode p 25
- Styliste modéliste p 25
- Technicien audiovisuel p 24
- Technicien supérieur en méthodes et exploitation logistique p 51
- Technicien(ne) services de la maison connectée p 37
- Technicien(ne) services de l'électrodomestique connecté p 37
- Technico-commercial de l'industrie et des services nautiques p 31, 49
- Vendeur de l'électrodomestique et du multimédia p 31, 37
- Visual merchandiser p 25



**Enseignement supérieur.
Postuler, s'inscrire...**
Une nouvelle plateforme,
« Parcoursup », en 2018...
Page 43

www.terminales2017-2018.fr



Un site de l'Onisep pour aider les lycéens à préparer leur entrée dans l'enseignement supérieur.

Index des mots-clés

**Vous cherchez un métier,
un secteur, une formation...**
Utilisez l'index des mots-clés.

A

Accueil	p 27, 50, 51
Administration publique	p 33
Aéronautique	p 35, 38, 39
Agencement	p 25, 26
Agriculture	p 22
Agroalimentaire	p 22
Agronomie	p 22
Aide-soignant	p 45
Alimentation	p 50
Aménagement	p 26
Analyses	p 44, 46
Animation	p 49
Aquaculture	p 22
Archéologie	p 42
Architecte	p 26
Armée	p 33, 67
Arts - Arts appliqués - Arts plastiques	p 24
Ascenseur	p 35, 38
Assistant de service social	p 48
Assurance	p 27, 30
Audioprothésiste	p 44
Audiovisuel	p 24
Automatismes	p 35
Automobile	p 38

B

Banque	p 27
Barman	p 50
Bâtiment	p 26
Bibliothèque	p 41
Biologie	p 46
Biotechnologies	p 46
Bois	p 24, 38
Breton	p 42

C

Carrosserie	p 38
Charpentier	p 26, 38
Chaudronnerie	p 38
Chimie	p 46
Cinéma	p 24
Coiffure	p 44
Comédien	p 24
Commerce	p 27
Communication	p 41
Comptabilité	p 27
Conseiller en économie sociale et familiale	p 48
Construction	p 26
Construction navale	p 38
Cuisine	p 50
Cyber-sécurité	p 36, 37

D

Défense	p 33
Dentiste	p 45
Design	p 25

Diététique	p 44
Documentation	p 41
Domotique	p 35
Droit	p 29, 33

E

Eau	p 22, 39
Ébéniste	p 24, 38
Économie	p 27
Éducation	p 34
Éducateur de jeunes enfants	p 48
Éducateur spécialisé	p 48
Éducateur sportif	p 49
Éducateur technique spécialisé	p 48
Électronique	p 35
Électricité, Électrotechnique	p 35
Élevage	p 22
Énergie	p 46
Enseignement	p 34
Entrepreneuriat	p 30
Environnement	p 22
Ergothérapeute	p 45
Esthétique-cosmétique	p 27, 28, 44
Éthnologie	p 43
Expert auto	p 40
Expert-comptable	p 29

F

Finance	p 27
Fleuriste	p 27
Forêt	p 22
Formation	p 34

G

Génie civil	p 26
Génie industriel	p 38
Géographie	p 26, 42
Géomètre	p 26
Gestion	p 27

H

Handicap	p 18, 66
Histoire	p 33, 42
Histoire de l'art	p 42
Horlogerie	p 25, 38
Hôtellerie	p 50
Hygiène	p 39

I

Imagerie médicale	p 44, 45
Immobilier	p 28, 30
Industries graphiques	p 37
Industrie	p 35
Infirmier	p 45
Information	p 41
Informatique	p 35

J-K

Journaliste	p 41
Kinésithérapeute	p 45

L

Langues	p 29, 42
Lettres	p 42
Logistique	p 51

M

Maintenance	p 38
Maîtrance	p 34
Management	p 27
Manipulateur d'électroradiologie médicale	p 44, 45
Maquette	p 38
Marine marchande	p 51
Marketing	p 27
Matériaux	p 38
Mathématiques	p 46
Mécanique	p 38
Mécatronique	p 35, 38
Médecine	p 45
Mer	p 22, 23, 34, 37, 38, 40, 47, 49, 50, 51
Métaux	p 38
Microtechnique	p 35
Moteurs	p 38
Musique	p 24

N

Nature	p 22
Nautisme	p 49
Notariat	p 33
Numérique	p 35

O

Officier chef de quart machine	p 37, 40, 51
Opticien	p 28, 44
Organisation de production	p 38
Orthoptiste	p 44
Ostéopathe	p 45

P-Q

Paramédical	p 44
Paysage	p 22
Pêche	p 22, 49
Pédicure-podologue	p 45
Pétrole	p 47
Pharmacie	p 45
Philosophie	p 43
Photographe	p 24
Photonique	p 35, 46
Physique	p 46
Piscine	p 26, 35

Plasturgie	p 38
Préparateur en pharmacie	p 44
Productique	p 38
Prothésiste dentaire	p 44
Psychologie	p 43
Puériculture	p 45
Qualité	p 38

R

Réseaux	p 35
Ressources humaines	p 27
Restauration	p 50
Robotique	p 36

S

Sage-femme - Maieutique	p 45
Santé	p 44
Sciences	p 46
Sciences humaines	p 42
Science politique	p 33
Sciences pour l'ingénieur	p 39, 47
Sécurité	p 33
Social	p 48
Sociologie	p 43
Sommellerie	p 50
Son	p 24
Soudage	p 38
Spectacle	p 24
Sport	p 34, 45, 49
Statistiques	p 46

T

Tapisserie d'ameublement	p 25, 38
Taille de pierre	p 25, 26, 38
Technico commercial	p 27, 28, 29, 30
Télécoms	p 35
Textile	p 38
Théâtre	p 24
Tourisme	p 50
Transport	p 51
Travaux publics	p 26

U-V

Usinage	p 38
Vente	p 27



**Enseignement supérieur.
Postuler, s'inscrire...**

Une nouvelle plateforme,
« Parcoursup », en 2018...

Page 43

Réussir en alternance avec les CFA des Chambres de métiers et de l'artisanat de Bretagne

Des formations du CAP au Bac +3

Alimentaire, hôtellerie-restauration, carrosserie et mécanique,
bâtiment-bois, coiffure-esthétique-hygiène-santé, vente et autres services



Journées portes ouvertes, dans les CFA des Chambres de Métiers et de l'Artisanat

Toutes les infos sur www.crma-bretagne.bzh

CFA de Saint-Brieuc

Campus de l'Artisanat et des Métiers
à Ploufragan
02 96 76 27 27

Le 17 mars

CFA de Dinan

La Croix Fresche Blanc
à Auceleuc
02 96 76 27 08

Le 17 mars

CFA de Quimper

24 route de Cuzon
02 98 76 46 35

Les 16 et 17 mars

CFA de Vannes

Boulevard des Iles
02 97 63 95 10

Le 17 mars et
le 26 mai

Faculté des Métiers

Le 10 février et le 29 mars

Saint-Malo

68 avenue de Marville
02 99 40 69 50

Bruz

Campus de Ker Lann
Rue des Frères Montgolfier
02 99 05 45 55

Fougères

Boulevard de Groslay
02 99 94 58 80





Après le Bac, mets le cap sur **les solidarités !**

- ▶ Forte réussite aux diplômes
- ▶ Des secteurs qui recrutent
- ▶ Formation à tous les métiers du social
- ▶ Une Prépa pour réussir les sélections

(Imagine) ton futur,
rejoins la 1^{ère} école française
de travail social

WWW.ASKORIA.EU